

SECRETARIA
DA **ASSISTÊNCIA**
TÉCNICA E DEFESA
AGROPECUÁRIA - SADA



PROJETO BÁSICO

**CONSTRUÇÃO DE 1 (UM) CAMPO SOCIETY NO BAIRRO BAIXA DAS CARNAÚBAS,
MUNICÍPIO DE ALTO LONGÁ - PI**

MARÇO – 2026

Sumário

1.0 - APRESENTAÇÃO	3
2.0 – OBJETIVO E JUSTIFICATIVA DO PROJETO	4
3.0 - CARACTERIZAÇÃO DO MUNICÍPIO	5
3.1 - Localização	5
3.2 – Aspectos Socioeconômicos	6
3.3 – Aspectos Fisiográficos	6
3.4 -Geologia	7
3.5 -Recursos Hídricos	8
3.5.1- Águas Superficiais	8
4.0 MEMORIAL DESCRITIVO	10
4.1 - Descrição das Metas:	10
4.2 - Descrição dos Serviços:	10
4.3 – Representações Gráficas do Projeto:	10
4.4 – Orçamento do Projeto:	11
4.5 – Localização da obra:	11
4.6 – Descrição do Projeto:	11
4.7 – Comprovação dos custos apresentados:	11
4.8 – Cronograma Físico-Financeiro:	11
5.0 - ESPECIFICAÇÕES TÉCNICAS	12
5.1 – SERVIÇOS PRELIMINARES	12
5.2 – CAMPO SOCIETY	14
5.3 – PASSEIO/CALÇADA:	17
5.4 - QUIOSQUE	17
5.5 – INSTALAÇÕES ELÉTRICAS:	21
5.6 – SERVIÇOS FINAIS:	22
5.7 – MEDIÇÃO E PAGAMENTO	23
5.8 – NORMAS GERAIS DE TRABALHO	23
5.9 – RESPONSABILIDADE PELO SERVIÇO	23
6.0 RELATORIO FOTOGRAFICO	24
7.0 – PLANTA ILUMINADA	27
8.0 – ESPECIFICAÇÕES GERAIS	28
8.1 – Medição e Pagamento	28
8.2 – Recebimento da Obra	29
8.3 – Materiais	30
8.4 – Responsabilidade pelo serviço	31
9.0 – ITENS DE MAIOR RELEVANCIA	31
9.1 – Técnico profissional	31
9.2 – Equipamentos	32
10.0 – PLANILHAS ORÇAMENTARIAS (DESONERADA E NÃO DESONERADA)	33
11.0 – ANEXOS	34
12.0 – PROJETO EXECUTIVO	35

1.0 - APRESENTAÇÃO

O presente documento apresenta o Projeto Básico de Engenharia para Execução da Construção de 01 (um) Campo Society, a ser implantado no Bairro Baixa das Carnaúbas, no Município de Alto Longá – PI.

A proposta contempla todos os elementos técnicos necessários à adequada caracterização da obra, permitindo às empresas licitantes a correta elaboração de suas propostas, mediante a composição dos custos unitários e globais dos serviços previstos, bem como orientando a futura execução contratual.

Para a elaboração do Projeto Básico, foram realizados estudos preliminares da área destinada à implantação do equipamento esportivo, considerando-se as características topográficas, a inserção do terreno no contexto do bairro e as condições físicas locais, assegurando a viabilidade técnica da intervenção.

Com o objetivo de fomentar a prática esportiva e ampliar a infraestrutura pública de lazer, a SADA propõe a execução da **CONSTRUÇÃO DE 01 (UM) CAMPO SOCIETY NO BAIRRO BAIXA DAS CARNAÚBAS, MUNICÍPIO DE ALTO LONGÁ – PI**, fortalecendo os equipamentos comunitários disponíveis à população local.

A implantação do equipamento beneficiará prioritariamente os moradores do Bairro Baixa das Carnaúbas e adjacências, promovendo ações voltadas à integração comunitária, ao lazer e à prática esportiva. Ademais, possibilitará a articulação com programas municipais de incentivo ao esporte, especialmente aqueles destinados ao atendimento de crianças, adolescentes, idosos e pessoas com deficiência.

A intervenção contribuirá para a valorização do espaço comunitário, ampliando o acesso da população do bairro a equipamentos públicos de qualidade, e consolidando o esporte como instrumento de inclusão social e promoção da cidadania.

Adicionalmente, a execução da obra poderá gerar impactos positivos na economia local, mediante a contratação de mão de obra disponível no município, favorecendo a geração de ocupação temporária durante o período de execução dos serviços.

2.0 – OBJETIVO E JUSTIFICATIVA DO PROJETO

2.1 – OBJETIVO

O presente Projeto Básico tem por objetivo a **execução da construção de 01 (um) Campo Society no Bairro Baixa das Carnaúbas, Município de Alto Longá – PI**, visando ampliar a infraestrutura pública destinada à prática esportiva e ao lazer comunitário.

A intervenção tem como finalidade proporcionar à população do Bairro melhores condições para o desenvolvimento de atividades esportivas, recreativas e de convivência social, fortalecendo o uso adequado dos espaços públicos e promovendo maior integração comunitária.

A implantação do equipamento permitirá ainda a articulação com programas municipais de incentivo ao esporte, especialmente aqueles voltados ao atendimento de crianças, adolescentes, idosos e pessoas com deficiência, no âmbito do esporte e atividades correlatas.

Adicionalmente, durante a execução dos serviços, a obra poderá contribuir para a geração de ocupação temporária e movimentação econômica local, mediante a contratação de mão de obra disponível no município.

2.2 – JUSTIFICATIVA

A implantação de 01 (um) Campo Society no Bairro Baixa das Carnaúbas justifica-se pela necessidade de ampliação e qualificação da infraestrutura pública destinada à prática esportiva e ao lazer comunitário, considerando a demanda existente por espaços adequados e estruturados para o desenvolvimento de atividades esportivas.

A disponibilização de equipamento esportivo com condições técnicas apropriadas contribuirá para oferecer maior segurança, conforto e acessibilidade aos usuários, atendendo às normas vigentes de segurança e acessibilidade aplicáveis. A proposta contempla infraestrutura compatível com as exigências técnicas atuais, incluindo sistema de iluminação com tecnologia LED de alta eficiência energética, proporcionando melhor desempenho operacional e redução de custos de manutenção.

A execução da obra possibilitará a realização de campeonatos, eventos esportivos e atividades recreativas organizadas, fortalecendo a utilização do espaço público como ambiente de integração social e promoção da qualidade de vida.

Adicionalmente, durante o período de execução dos serviços, a intervenção poderá gerar

impactos econômicos positivos no município, mediante a contratação de mão de obra e aquisição de insumos no comércio local.

Dessa forma, o projeto configura-se como investimento estratégico na melhoria da infraestrutura comunitária do Bairro Baixa das Carnaúbas, promovendo benefícios sociais, esportivos e econômicos à população atendida.

3.0 - CARACTERIZAÇÃO DO MUNICÍPIO

3.1 - Localização

O município está localizado na microrregião de Campo Maior (figura 1), compreendendo uma área de 1.659,74 km² e tendo como limites os municípios de Campo Maior e Coivaras ao norte, ao sul Prata do Piauí, São Miguel do Tapuio e Beneditinos, a leste São João da Serra e Novo Santo Antônio, e a oeste Beneditinos e Coivaras.

A sede municipal tem as coordenadas geográficas de 05 o 15'04" de latitude sul e 42 o 12'37" de longitude oeste de Greenwich e dista cerca de 76 km de Teresina.

Figura 1 - Localização do município

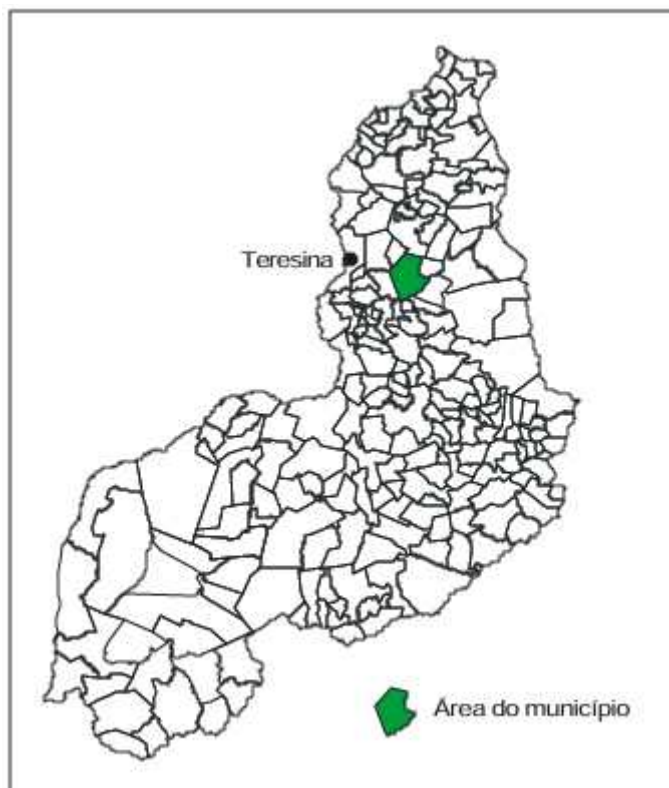

3.2 – Aspectos Socioeconômicos

Os dados socioeconômicos relativos ao município foram obtidos a partir de pesquisa nos sites do IBGE (www.ibge.gov.br) e do Governo do Estado do Piauí (www.pi.gov.br).

O município foi criado pelo Decreto Federal nº 311 de 02/03/1938. A população total, segundo o Censo 2000 do IBGE, é de 12.000 habitantes e uma densidade demográfica de 7,19 hab/km², onde 53,3% das pessoas estão na zona rural. Com relação a educação, 58,2% da população acima de 10 anos de idade são alfabetizadas.

A sede do município dispõe de abastecimento de água, energia elétrica distribuída pela EQUATORIAL PIAUÍ, rede de telefonia móvel atendida pela CLARO, VIVO E TIM, agencia de correios e telégrafos e escola de ensino fundamental, médio e ensino superior.

A agricultura praticada no município é baseada na produção sazonal de caju, feijão, arroz, mandioca e milho.

3.3 – Aspectos Fisiográficos

As condições climáticas do município de Alto Longá (com altitude da sede a 170 m acima do nível do mar), apresentam temperaturas mínimas de 22oC e máximas de 34oC, com clima quente tropical. A precipitação pluviométrica média anual é definida no Regime Equatorial Marítimo, com isoietas anuais entre 800 a 1.400 mm, cerca de 5 a 6 meses como os mais chuvosos e período restante do ano de estação seca. Os meses de fevereiro, março e abril correspondem ao trimestre mais úmido da região (IBGE, 1977).

Os solos da região são provenientes da alteração de arenitos, folhelhos, siltitos, argilitos, calcários e silexitos . Compreendem solos litólicos, álicos e distróficos, de textura média, pouco desenvolvidos, rasos a muito rasos, fase pedregosa, com floresta caducifólia e/ou floresta sub-caducifólia/cerrado. Associados ocorrem solos podzólicos vermelho-amarelos, textura média a argilosa, fase pedregosa e não pedregosa, com misturas e transições vegetais de floresta sub-caducifólia e caatinga. Secundariamente, ocorrem areias quartzosas, que compreendem solos arenosos essencialmente quartzosos, profundos, drenados, desprovidos de minerais primários, de baixa fertilidade, com transições vegetais de fase caatinga hiperxerófila e/ou cerrado sub-caducifólio e floresta sub-caducifólia (Jacomine et al.,1986).

As formas de relevo, compreendem, principalmente, superfícies tabulares reelaboradas (chapadas baixas), relevo plano com partes suavemente onduladas e altitudes variando de 150 a 300

metros; superfícies tabulares cimeiras (chapadas altas), com relevo plano, altitudes entre 400 a 500 metros, com grandes mesas recortadas e superfícies onduladas com relevo movimentado, encostas e prolongamentos residuais de chapadas, desníveis e encostas mais acentuadas de vales, elevações (serras, morros e colinas), com altitudes de 150 a 500 metros (Jacomine et al., 1986).

3.4 -Geologia

A geologia da área total do município está representada por coberturas sedimentares descritas a seguir. Encimando o pacote encontra-se a denominada Formação Pedra de Fogo, reunindo arenito, folhelho, siltito, calcário e sílexito. A Formação Piauí, englobando arenito, argilito, folhelho e siltito e calcário. A Formação Potí, agrupando arenito, folhelho e siltito. No fim da seqüência repousa a Formação Longá, constituída de arenito, folhelho, siltito e calcário (figura 2).

Figura 2 - Esboço geológico do município

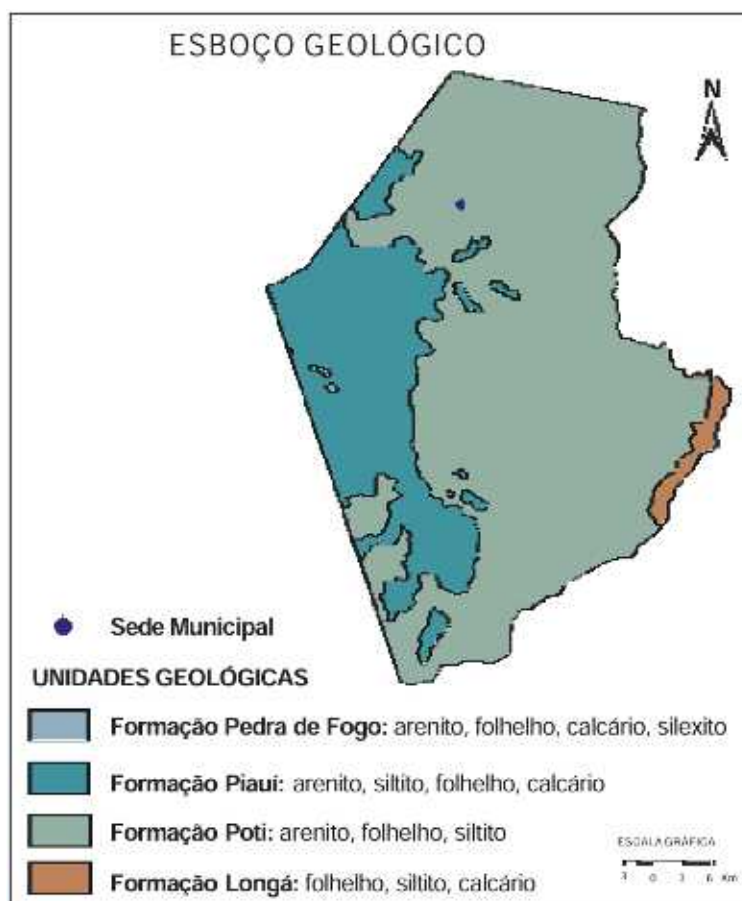

3.5 -Recursos Hídricos

3.5.1- Águas Superficiais

Os recursos hídricos superficiais gerados no estado do Piauí estão representados pela bacia hidrográfica do rio Parnaíba, a mais extensa dentre as 25 bacias da Vertente Nordeste, ocupando área de 330.285 km², e abrange o estado do Piauí e parte do Maranhão e do Ceará.

O rio Parnaíba possui 1.400 quilômetros de extensão e a maioria dos afluentes localizados a jusante de Teresina são perenes e supridos por águas pluviais e subterrâneas. Depois do rio São Francisco, é o mais importante rio do Nordeste.

Dentre as sub-bacias, destacam-se aquelas constituídas pelos rios: Balsas, situado no Maranhão; Potí e Portinho, cujas nascentes localizam-se no Ceará; e Canindé, Piauí, Uruçuí-Preto, Gurguéia e Longá, todos no Piauí. Cabe destacar que a sub-bacia do rio Canindé, apesar de ter 26,2% da área total da bacia do Parnaíba, drena uma grande região semi-árida.

Apesar do Piauí estar inserido no “Polígono das Secas”, não possui grande quantidade de açudes. Os mais importantes são: Boa Esperança, localizado em Guadalupe e represando cinco bilhões de metros cúbicos de água do rio Parnaíba, vem prestando grandes benefícios à população através da criação de peixes e regularização da vazão do rio, o que evitará grandes cheias, além de melhorar as possibilidades de navegação do rio Parnaíba; Caldeirão, no município de Piripiri, onde se desenvolve grandes projetos agrícolas; Cajazeiras, no município de Pio IX, é também uma garantia contra a falta de água durante as secas; Ingazeira, situado no município de Paulistana, no rio Canindé e; Barreira, situado no município de Fronteiras.

Os principais cursos d’água que drenam o município são os rios Potí, Gameleiras e Longá, além dos riachos Corrente, Capivari, Mendes, Croata, Seco, Porco e Cana Brava.

3.5.2- Águas Subterrâneas

No município de Alto Longá existe apenas um domínio hidrogeológico caracterizado pelas rochas sedimentares da Bacia do Parnaíba, pertencentes às Formações: Longá, Poti, Piauí e Pedra de Fogo.

A Formação Longá, pela sua constituição litológica quase que exclusivamente de folhelhos, que são rochas que apresentam baixíssima permeabilidade, não apresenta importância hidrogeológica. Ocorre margeando uma pequena parte da porção sudeste da área do município.

As formações Potí e Piauí, pelas características litológicas, comportam-se como uma única

unidade hidrogeológica. A alternância de leitos mais ou menos permeáveis no âmbito dessas duas formações sugere comportamentos de aquíferos e aquitardes. Tendo em vista a expressiva ocorrência dessas formações em aproximadamente 95% da área do município, as mesmas tornam-se uma opção do ponto de vista hidrogeológico, tendo um valor médio como manancial de água subterrânea.

A Formação Pedra de Fogo, pelas suas características litológicas, com predominância de camadas argilosas e intercalações de leitos de sílex, que são rochas impermeáveis, não apresenta interesse sob o ponto de vista hidrogeológico. Adicionalmente, o modo de ocorrência dessa formação no município, sob a forma de pequenos morrotes, contribui para torná-la insignificante sob esse aspecto.

4.0 MEMORIAL DESCRITIVO

4.1 - Descrição das Metas:

A obra consiste na **Construção de 01 (um) Campo Society no Bairro Baixa das Carnaúbas, Município de Alto Longá – PI**, contemplando a implantação de infraestrutura esportiva adequada para a prática de futebol society, conforme especificações técnicas constantes neste Projeto Básico, planilhas orçamentárias, memoriais descritivos e demais peças técnicas que o integram.

OBJETO	COMPRIMENTO	LARGURA	ÁREA
Construção de Campo Society – Bairro Baixa das Carnaúbas	60,00 m	42,00 m	2.520,00 m ²

ÁREA TOTAL	2.520,00 m²
-------------------	-------------------------------

4.2 - Descrição dos Serviços:

Todos os materiais a serem empregados na execução da obra deverão ser comprovadamente de boa qualidade, atendendo rigorosamente às especificações técnicas estabelecidas neste Projeto Básico, nas planilhas orçamentárias e nos demais documentos que o integram.

A execução dos serviços deverá observar, integralmente, os princípios da boa técnica construtiva, bem como atender às Normas Brasileiras aplicáveis, em especial às normas da ABNT vigentes, além das demais legislações e regulamentações pertinentes.

Durante o período de execução da obra, deverá ser realizada a remoção periódica de entulhos, resíduos e detritos eventualmente acumulados no canteiro, mantendo-se o local permanentemente organizado, limpo e em condições adequadas de segurança e operacionalidade.

Caberá à contratada o fornecimento de toda a mão de obra, materiais, ferramentas, equipamentos, instalações provisórias, maquinário e aparelhamento necessários à perfeita execução dos serviços contratados, observando-se as exigências técnicas e as condições estabelecidas no instrumento convocatório e no contrato.

4.3 – Representações Gráficas do Projeto:

A planta baixa contendo a identificação da área destinada à implantação do Campo Society, bem como sua localização e respectivos detalhes construtivos, encontra-se apresentada em anexo, integrando o conjunto de peças técnicas deste Projeto Básico.

4.4 – Orçamento do Projeto:

Planilhas orçamentárias e composições de custo em anexo.

4.5 – Localização da obra:

A área destinada à implantação do projeto está localizada no Bairro Baixa das Carnaúbas, no Município de Alto Longá – PI, apresentando condições topográficas compatíveis com os serviços propostos, não sendo identificados impedimentos técnicos relevantes à execução da obra.

4.6 – Descrição do Projeto:

O Campo Society será implantado na área indicada nas plantas de localização e situação constantes nos anexos deste Projeto Básico, observadas as diretrizes técnicas estabelecidas nas peças gráficas e memoriais.

Previamente à execução dos serviços, será realizada a regularização do terreno natural, com os ajustes necessários para garantir as cotas e níveis definidos em projeto.

Após essa etapa, serão executadas as fundações destinadas à instalação do alambrado perimetral, seguidas da implantação do sistema de gramado conforme especificações técnicas, incluindo os procedimentos de preparo da base e adubação, quando aplicável.

Também estão previstos os serviços complementares, compreendendo a construção do bar de apoio e a execução de calçada de passeio no entorno da área implantada, conforme detalhamento constante no projeto.

Ao término dos serviços, será realizada a limpeza geral da área, com remoção de resíduos e organização final do espaço, deixando-o em condições adequadas de utilização.

4.7 – Comprovação dos custos apresentados:

Os custos apresentados são aqueles praticados no mercado e será contratada a firma que apresentar menores preços e melhores condições.

4.8 – Cronograma Físico-Financeiro:

É apresentado o Cronograma Físico – Financeiro, com os respectivos valores e prazos de execução, compatibilizando com a Planilha detalhada de Custos e Memorial Descritivo.

5.0 - ESPECIFICAÇÕES TÉCNICAS

5.1 – SERVIÇOS PRELIMINARES

Os serviços preliminares compreendem a limpeza superficial da área e a regularização do terreno natural, etapas indispensáveis à adequada implantação do Campo Society no Bairro Baixa das Carnaúbas, Município de Alto Longá – PI, conforme definido nas peças técnicas do projeto.

A limpeza da área consistirá na remoção de vegetação rasteira, materiais soltos, resíduos orgânicos e quaisquer elementos que possam interferir na execução dos serviços subsequentes. Deverá ser realizada capinação manual ou mecanizada, retirada de materiais inservíveis e desobstrução completa da área destinada à implantação do campo. Todo o material resultante deverá ser removido do local e destinado a área apropriada, em conformidade com a legislação ambiental vigente, não sendo permitido o acúmulo de resíduos no interior da área de intervenção.

Concluída a limpeza, será procedida a regularização do terreno natural, com a finalidade de adequar a superfície às cotas e níveis estabelecidos em projeto. Os serviços poderão envolver pequenos cortes e aterros para nivelamento, espalhamento e ajuste do material existente, bem como compactação do solo, quando necessária, a fim de garantir estabilidade e suporte adequado às etapas construtivas posteriores. A superfície deverá apresentar-se uniforme, devidamente nivelada e em conformidade com as especificações técnicas previstas para a implantação do campo.

A fiscalização deverá verificar e aprovar as condições da área regularizada antes do início das etapas subsequentes da obra.

5.1.1 – Administração Local:

Os custos diretos relativos à administração local abrangem todas as despesas necessárias à instalação, funcionamento e manutenção da infraestrutura de apoio à obra. Estão incluídas as seguintes atividades e recursos: engenheiro civil de obra júnior, mestre de obras, almoxarife e auxiliar técnico de engenharia. Essas despesas são parte da planilha de orçamento e estão previstas como itens independentes da composição de custos unitários, específicos para administração local.

Este serviço deverá ser pago conforme o cronograma em anexo. Seguindo a composição apresentada, a obra deverá ser acompanhada pelos profissionais relacionados, garantindo a execução conforme as especificações técnicas e o cronograma de atividades.

5.1.2 – Placa da obra:

Deverá ser instalada 01 placa da obra com dimensões de 3,60 m x 1,80 m com formato e inscrições a serem definidas junto ao Órgão. Será executada em chapa galvanizada nº 22 e já fornecida com pintura em esmalte sintético. Terá sustentação em frechais de madeira 6,0 x 6,0 cm, presas ao chão pelos suportes de madeira e fixação com concreto simples, na altura estabelecida pelas normas. Deverá ser feita a preparação da base, em concreto simples, para recebimento dos suportes das estruturas de sustentação da placa, compondo a fixação da placa ao suporte através de abraçadeiras, parafusos arruelas e porcas, de forma que os suportes fixados mantenham rigidez e posição permanente e apropriada, evitando que balancem, girem ou sejam deslocados. Os dispositivos confeccionados em chapa metálica montados sobre suportes deverão ser instalados na posição vertical. As inscrições deverão ter todas as informações básicas sobre a obra.

O objetivo dessa especificação técnica é estabelecer normas e critérios para contratação em empresa especializada em confecção de placa de obra. As placas deverão ser confeccionadas de acordo com cores, medidas, proporções e demais orientações contidas no presente manual. Elas deverão ser confeccionadas em chapas planas, metálicas, galvanizadas ou de madeira compensada impermeabilizada, em material resistente às intempéries. As informações deverão ser pintadas a óleo ou esmalte. As placas deverão ser afixadas em local visível, preferencialmente no acesso principal do empreendimento ou voltadas para a via que favoreça a melhor visualização.

Recomenda-se que as placas sejam mantidas em bom estado de conservação, inclusive quanto à integridade do padrão das cores, durante todo o período de execução das obras.



5.2 – CAMPO SOCIETY

5.2.1 – Serviços iniciais:

5.2.1.1 – Limpeza:

A limpeza da área será realizada de forma mecanizada, com a remoção da camada vegetal, vegetação rasteira e pequenas árvores. O serviço incluirá a erradicação de toda a vegetação existente, utilizando equipamentos mecânicos adequados para garantir a desobstrução completa do terreno. A remoção deverá incluir a camada superficial de solo, com raízes e resíduos orgânicos, bem como o destocamento de pequenas árvores, se necessário. Após a limpeza, o material resultante deverá ser removido para local apropriado, conforme as normas ambientais vigentes, mantendo a área livre de obstruções para a continuidade dos serviços subsequentes.

5.2.1.2 Locação de obra

A locação da obra deverá ser realizada de forma convencional, utilizando gabarito de tábuas corridas pontiagudas a cada 2,00 m. O gabarito deverá envolver todo o perímetro da obra, sendo fixado de forma a garantir que os alinhamentos e os níveis estabelecidos no projeto sejam rigorosamente seguidos. As tábuas corridas deverão ser posicionadas de modo que se mantenham estáveis, com as pontas bem fixadas no solo, assegurando que as referências de marcação não se movam durante a execução dos serviços. O gabarito deverá ser mantido durante toda a execução da obra, servindo como base para a marcação de fundações, eixos das paredes e outros elementos estruturais, garantindo a precisão das locações.

5.2.2 - Movimento de terra:

5.2.2.1 - Regularização de superfície:

A regularização das superfícies deverá ser realizada para garantir o nivelamento adequado do terreno, conforme as cotas estabelecidas no projeto. O serviço incluirá o ajuste do solo, corrigindo eventuais desníveis e proporcionando uma base uniforme para as etapas subsequentes da obra. A regularização deverá envolver a escarificação e o espalhamento do material, assegurando a uniformidade da superfície e a estabilidade do solo. Após a execução, a área deverá apresentar-se nivelada, sem ondulações ou desníveis, em conformidade com as especificações técnicas do projeto.

5.2.2.2 - Aterro

O aterro deverá ser executado na área do campo, com 20 cm de altura, de modo a elevar o

terreno em relação à área do piso intertravado. O serviço deverá ser realizado de forma mecanizada, garantindo a uniformidade e a compactação adequada do material em camadas sucessivas, conforme as especificações do projeto. Após a execução do aterro, a superfície deverá estar nivelada e com a altura necessária, ficando superior ao nível do piso intertravado, conforme a necessidade da obra.

5.2.2.3 – Escavação:

Deverá ser adotado processo de escavação manual para material de 1ª Categoria, com a utilização de ferramentas apropriadas como pá e picareta. A seção transversal da escavação para a execução do baldrame será de 10 cm x 15 cm para as muretas ao redor do campo. Para os blocos dos pilaretes dessas muretas, a escavação deverá ser de 40 cm x 40 cm x 55 cm (largura x comprimento x profundidade). Caso o solo não seja apropriado durante a escavação, a fiscalização autorizará o aprofundamento das escavações conforme necessário.

5.2.3 – Infraestrutura e Superestrutura:

Deverá ser executado, nos blocos dos pilaretes, lastro de concreto magro, com espessura de 5 cm. O cintamento inferior será em concreto armado, com dimensões de 10 cm x 15 cm, contendo armaduras de 6,3 mm e 5,0 mm para os estribos, conforme especificado no projeto executivo.

Os pilaretes terão dimensões de 15 cm x 15 cm, com armadura de 10 mm e estribos de 5,0 mm, conforme detalhado no projeto executivo.

5.2.4 – Vedação vertical:

Deverá ser construída uma mureta com altura de 30 cm, em alvenaria de vedação utilizando blocos cerâmicos furados dispostos na horizontal, com dimensões de 9 x 14 x 19 cm (espessura de 9 cm). A argamassa de assentamento deverá ser preparada em betoneira, garantindo a homogeneização e consistência adequadas para o assentamento dos blocos.

5.2.5 – Revestimento e pintura:

Os serviços de revestimento e pintura na mureta em volta do campo deverão ser executados da seguinte forma: será realizado o chapisco com colher de pedreiro, utilizando argamassa no traço 1:3 (cimento:areia). Em seguida, será aplicado o reboco com argamassa no traço 1:2:8, com espessura de 25 mm. Após o reboco, será feito o fundo selador acrílico, com aplicação manual de uma demão. Por fim,

a pintura será realizada com látex acrílico econômico, aplicando duas demãos para garantir a durabilidade e acabamento adequado da mureta.

5.2.6 – Gramado:

O campo deverá receber o plantio de grama nas variedades Esmeralda, São Carlos ou Curitiba, em placas, conforme as condições locais e disponibilidade. A instalação das placas de grama deverá ser feita de forma a garantir a total cobertura do solo, promovendo uma superfície uniforme e adequada para a prática esportiva.

Além disso, será instalado um par de traves para futebol society, fabricadas em tubo de 4 polegadas, conforme as dimensões padrão para esse tipo de modalidade.

O campo também deverá receber demarcação com o uso de cal, para a definição das linhas do campo de futebol, garantindo visibilidade e conformidade com os padrões regulamentares.

5.2.7 – Alambrado:

O alambrado da quadra será estruturado por tubos de aço galvanizado, sendo os montantes com diâmetro de 2", e as travessas e escoras com diâmetro de 1 ¼", conforme especificado no projeto executivo. A tela será de arame galvanizado, fio 14 BWG, com malha quadrada de 5x5 cm, e os espaçamentos dos montantes deverão ser realizados conforme as orientações do projeto.

Além disso, o alambrado deverá receber pintura na cor verde, utilizando tinta alquídica de acabamento (esmalte sintético acetinado), aplicada em duas demãos, utilizando rolo ou pincel, conforme as especificações de acabamento previstas no projeto.

5.2.8 – Cobertura:

O campo deverá ser coberto por rede de proteção em nylon, com malha de 10 x 10 cm, garantindo a segurança e a contenção de bolas durante a prática esportiva. A rede será instalada ao redor do campo, com a fixação adequada aos suportes estruturais do alambrado, conforme as especificações do projeto, assegurando sua durabilidade e eficiência.

5.3 – PASSEIO/CALÇADA:

A área ao redor do campo deverá ser pavimentada com piso intertravado, utilizando blocos retangulares de 20 x 10 cm, com espessura de 6 cm e cor natural, conforme especificado no projeto executivo. A instalação deverá ser realizada de forma a garantir a uniformidade e estabilidade da superfície, com as devidas juntas e alinhamentos, conforme as boas práticas de execução para esse tipo de pavimento.

Além disso, deverá ser instalado meio-fio, moldado in loco em trecho reto utilizando extrusora, com base de 13 cm e altura de 22 cm, conforme as especificações do projeto executivo, garantindo a definição e contenção da pavimentação ao longo do percurso da calçada.

5.4 - QUIOSQUE

5.4.1 – Movimento de terra:

5.4.1.1 - Escavação:

Para a construção do quiosque ao lado do campo, deverá ser realizada escavação para as fundações das paredes e dos blocos. A escavação para as fundações das paredes terá dimensões de 50 x 50 cm (largura x profundidade). Para os blocos de fundação, deverá ser escavada uma vala com dimensões de 50 x 50 x 70 cm (largura x profundidade x profundidade adicional).

Essas escavações devem ser feitas de acordo com as dimensões especificadas, garantindo a conformidade com as necessidades estruturais do projeto e a correta execução da fundação.

5.4.2 - Infraestrutura:

Deverá ser executada fundação em pedra argamassada abaixo das paredes, utilizando cimento e areia no traço 1:3, com 40% de argamassa em volume. As pedras deverão ter dimensão de 50 x 50 cm, sendo dispostas de maneira a garantir estabilidade e resistência à fundação. Além disso, deverá ser executado lastro de concreto magro com espessura de 5 cm nas valas dos blocos, garantindo uma base sólida para a execução da obra.

Os blocos que compõem a fundação deverão ser construídos com concreto ciclópico, com FCK = 15 MPa, conforme as especificações do projeto executivo, garantindo a resistência e a durabilidade

necessária para a estrutura.

Deverá ser executada alvenaria de embasamento com 15 cm de altura, utilizando blocos cerâmicos furados dispostos na horizontal, com dimensões de 14 x 9 x 19 cm (espessura de 14 cm), sendo os blocos assentados deitados, conforme especificado no projeto. Essa alvenaria servirá como base para a execução das paredes superiores, garantindo a estabilidade e o nivelamento adequados para a continuidade da construção.

5.4.3 - Superestrutura:

5.4.3.1 - Pilares

Os pilares da superestrutura terão dimensões de 12 x 19 cm. O concreto será produzido in loco e deverá ter resistência característica à compressão mínima de 25 MPa, utilizando traço de no mínimo 1:2:3 (cimento, areia e brita). Para as armaduras longitudinais dos pilares, deverão ser utilizadas 4 barras de aço CA-50 com 8,0 mm de diâmetro, e os estribos serão confeccionados com aço CA-60 de 5,0 mm, espaçados a cada 12 cm, conforme especificado no projeto executivo.

5.4.3.2 – Vigas:

A cinta superior terá dimensões de 12 x 15 cm. O concreto será produzido in loco, com resistência característica à compressão mínima de 25 MPa, utilizando traço de no mínimo 1:2:3 (cimento, areia e brita). Para as armaduras longitudinais da cinta, deverão ser utilizadas 4 barras de aço CA-50 com 8,0 mm de diâmetro, e os estribos serão confeccionados com aço CA-60 de 5,0 mm, espaçados a cada 12 cm, conforme as especificações do projeto executivo.

5.4.4 – Vedação vertical:

A vedação vertical deverá ser executada em alvenaria de vedação utilizando blocos cerâmicos furados dispostos na horizontal, com dimensões de 9 x 14 x 19 cm (espessura de 9 cm).

Os blocos deverão ser assentados com argamassa no traço 1:2:8 (em volume de cimento, cal e areia média úmida), conforme especificado no projeto. A argamassa deverá ser preparada de forma homogênea, utilizando a proporção de materiais indicada, garantindo a aderência e resistência adequadas à vedação.

5.4.5 – Piso:

Deverá ser executado contrapiso em argamassa no traço 1:4 (cimento e areia), com espessura de 4 cm. Após a execução do contrapiso, será aplicado revestimento cerâmico para piso, utilizando placas esmaltadas com dimensões de 35 x 35 cm, conforme as especificações do projeto. O revestimento deverá ser assentado de forma uniforme, garantindo a estabilidade e o acabamento adequado para a área, com junta de assentamento conforme as boas práticas e normas técnicas.

5.4.6 – Revestimento e Pintura:

As paredes externas deverão ser preparadas com chapisco em argamassa no traço 1:3 (cimento e areia), seguido de reboco em argamassa no traço 1:2:8, com espessura de 25 mm. Após o reboco, será aplicado fundo selador acrílico de maneira manual, garantindo a uniformidade e a aderência da pintura. Em seguida, será realizada pintura em látex acrílico econômico, com duas demãos, conforme as especificações do projeto executivo, garantindo a proteção e acabamento adequado das superfícies externas.

Para as paredes internas, deverá ser executado revestimento cerâmico com placas esmaltadas de 25 x 35 cm, assegurando o acabamento adequado e a resistência necessária para as superfícies internas, de acordo com as especificações de assentamento e acabamento indicadas no projeto.

5.4.7 – Cobertura:

A cobertura deverá ser executada com trama de madeira, composta por ripas, caibros e terças, devidamente dimensionados para suportar as telhas cerâmicas. A estrutura de madeira deverá ser montada de acordo com as especificações técnicas do projeto, garantindo a resistência e a estabilidade necessárias para o correto assentamento das telhas cerâmicas. A montagem da trama deverá seguir as normas de segurança e as boas práticas de execução, com os elementos de madeira fixados e nivelados de forma adequada para suportar a carga das telhas e resistir às condições climáticas locais.

O telhamento deverá ser executado com telha cerâmica tipo capa-canal, modelo colonial, assentada sobre a trama de madeira composta por ripas, caibros e terças. As telhas deverão ser posicionadas de acordo com as normas técnicas para garantir o perfeito encaixe, vedação e drenagem da água pluvial. A instalação deverá ser realizada com fixação adequada, utilizando os elementos de fixação recomendados para evitar deslocamentos das telhas e garantir a segurança e durabilidade do sistema de cobertura.

5.4.8 – Esquadrias:

Deverá ser instalada porta em alumínio de abrir tipo veneziana, com guarnição e fixação com parafusos, conforme especificações do projeto. A porta deverá ter dimensões de 0,80 x 2,10 m, garantindo a funcionalidade e segurança exigidas. A instalação deverá ser realizada de forma a assegurar o perfeito alinhamento e vedação, com os parafusos devidamente fixados para garantir a estabilidade da esquadria.

Deverá ser instalada janela em alumínio, na cor N/P/B (Natural, Preto ou Branco), tipo veneziana, de correr, com 1 folha fixa (1F) e 1 folha móvel (1M). As dimensões da janela serão de 1,20 x 1,00 m, conforme especificado no projeto. A instalação deverá ser realizada com fixação adequada, garantindo alinhamento, vedação eficiente e funcionamento adequado das folhas móveis.

Deverá ser instalada janela de balcão com dimensões de 2,00 x 1,10 m, confeccionada em chapa de aço ondulada, conforme utilizado em lanchonetes. A instalação deverá ser feita com fixação adequada, garantindo o alinhamento e vedação necessários para a funcionalidade e segurança da esquadria. A janela de balcão deverá ser resistente e adequada ao uso, conforme as especificações do projeto.

As esquadrias deverão receber pintura com tinta alquídica de acabamento (esmalte sintético fosco), em duas demãos, na cor verde, conforme especificado no projeto. A aplicação deverá ser realizada de forma uniforme, garantindo a aderência e a durabilidade da pintura, com acabamento adequado que assegure a proteção das esquadrias contra as intempéries.

5.4.9 – Forro:

Deverá ser instalado forro em réguas de PVC, tipo frisado, conforme especificado no projeto. O forro deverá ser montado de maneira a garantir o alinhamento, a estabilidade e o acabamento estético desejado, com as réguas de PVC devidamente fixadas e niveladas. O material escolhido deverá ser resistente, de fácil manutenção e adequado para o ambiente.

5.4.10 - Bancada:

Deverá ser instalado peitoril de granito cinza polido, com espessura de 2 cm, e dimensões de 2 m de comprimento e 30 cm de largura, no balcão de atendimento do quiosque. O peitoril deverá ser devidamente fixado, com acabamento perfeito e alinhamento adequado, garantindo a durabilidade e estética do material. O granito deverá ser cortado e polido de acordo com as especificações,

assegurando a resistência e a aparência desejada para a área de atendimento.

5.4.11 – Instalações Hidrossanitária:

Deverá ser executado um ponto de água fria para alimentar a pia do quiosque, incluindo a cavalete com hidrômetro, e a instalação de tubo de PVC de 25 mm. A tubulação deverá ser conectada com joelho e bucha de latão na saída do ponto de utilização, garantindo a vedação e a fluidez adequada da água. A execução do ponto de água fria deverá seguir as normas técnicas de instalação, com a correta fixação e proteção dos componentes, assegurando o bom funcionamento do sistema.

Deverá ser instalada pia de cozinha com bancada em aço inox, com dimensões de 1,00 x 0,60 m, equipada com uma cuba, sifão cromado, válvula cromada e torneira cromada, conforme especificações do projeto. A instalação deverá ser realizada com a devida fixação da bancada e dos acessórios, garantindo a estanqueidade e a funcionalidade adequadas para o uso diário, com acabamento de alta qualidade para resistência e durabilidade.

Deverá ser instalado um ponto de esgoto para a pia do quiosque, incluindo a caixa de gordura simples, circular, em concreto pré-moldado, com diâmetro interno de 0,4 m e altura interna de 0,4 m. O sistema de esgoto também incluirá um sumidouro construído com paredes de blocos cerâmicos de 6 furos, com dimensões internas de 1,50 m x 1,00 m x 1,00 m, garantindo o adequado tratamento do efluente.

A instalação deverá ser executada conforme as normas técnicas e de segurança, assegurando a funcionalidade e durabilidade do sistema de esgoto, além de atender às especificações de projeto.

5.5 – INSTALAÇÕES ELÉTRICAS:

Deverá ser instalada entrada de energia elétrica, aérea, monofásica, com caixa de sobrepor, cabo de 6,0 mm² e disjuntor DIN 25A. A instalação deverá ser realizada conforme as normas técnicas de segurança elétrica, garantindo a correta fixação e isolamento dos componentes, assegurando a proteção e o fornecimento adequado de energia para o quiosque. A caixa de sobrepor e os demais componentes deverão ser instalados de maneira acessível e em conformidade com as especificações do projeto executivo.

Deverá ser instalado um ponto de iluminação com paflon de potência 18 W, conforme especificações do projeto elétrico. Além disso, deverão ser instaladas tomadas simples, conforme o detalhamento previsto no projeto elétrico, garantindo a distribuição adequada de energia para os equipamentos e iluminação do quiosque. Todos os componentes deverão ser instalados de acordo com as normas técnicas de segurança e com as orientações do projeto executivo.

Deverão ser instalados 8 postes em aço galvanizado, cônicos, contínuos e retos, com altura de 6,00 m. Os postes terão diâmetro de 126 mm na base e diâmetro de 60 mm no topo, conforme especificado no projeto. Cada poste será equipado com 3 refletores Slim LED de 100W de potência, com luz branca fria (6500K), Autovolt, marca G-light ou similar. A instalação dos postes e refletores deverá ser realizada conforme as normas técnicas, garantindo a correta distribuição da iluminação no campo e a durabilidade dos componentes.

5.6 – SERVIÇOS FINAIS:

Deverá ser instalada uma placa de inauguração de obra em alumínio, com dimensões de 0,50 x 0,70 m. A placa deverá ser fixada de maneira adequada, garantindo visibilidade e estabilidade, conforme as especificações do projeto. A instalação deve ser realizada no local designado, de forma que seja facilmente visível ao público, celebrando a conclusão da obra.

Deverão ser instalados 12 bancos de concreto pré-moldado, sem encosto, com dimensões de 1,80 x 0,60 x 0,10 m, confeccionados em forma metálica, ao redor do campo, garantindo conforto e durabilidade para os usuários.

Além disso, deverão ser instalados 4 conjuntos com 03 lixeiras em fibra de vidro, com capacidade de 20L cada, equipadas com tampa vai e vem, conforme especificado. As lixeiras deverão ser distribuídas estrategicamente ao redor do campo, promovendo a organização e a limpeza do ambiente.

5.7 – MEDIÇÃO E PAGAMENTO

Os serviços acima descritos serão pagos mediante medição mensal ou total, de acordo com critério adotado pelo Órgão.

5.8 – NORMAS GERAIS DE TRABALHO

5.8.1 - Materiais

Todos os materiais utilizados na obra deverão estar em total conformidade com as especificações técnicas estabelecidas no projeto. Caso a fiscalização julgue necessário, poderá solicitar à executante a apresentação, por escrito, dos locais de origem dos materiais.

A executante deverá submeter à aprovação da fiscalização amostras de todos os materiais a serem utilizados na obra. Todos os materiais empregados deverão estar integralmente em conformidade com as amostras aprovadas visualmente.

A executante é responsável por implementar os controles necessários para garantir que a qualidade dos materiais esteja em conformidade com as especificações do projeto.

Nenhum pagamento adicional será realizado para os serviços descritos acima. Os custos relacionados aos materiais e serviços deverão ser integralmente cobertos pelos preços unitários apresentados na proposta da executante.

Após a celebração do contrato, não serão aceitas reclamações ou solicitações de alteração nos preços apresentados na proposta.

5.9 – RESPONSABILIDADE PELO SERVIÇO

A fiscalização será responsável por decidir sobre as questões que surgirem em relação à quantidade e aceitabilidade dos materiais fornecidos, aos serviços executados, ao andamento da obra, à interpretação do projeto, às especificações e ao cumprimento satisfatório das cláusulas contratuais.

Nenhuma operação de relevância será iniciada sem o consentimento escrito da fiscalização ou sem notificação prévia por escrito da executante, fornecida com tempo hábil para que a fiscalização tome as providências necessárias para a inspeção antes da execução

das operações. Os serviços iniciados sem o cumprimento dessas exigências poderão ser rejeitados pela fiscalização.

A empresa executora dos serviços deverá apresentar a Anotação de Responsabilidade Técnica (ART) referente à execução da obra, para ser anexada ao projeto, conforme exigido pelas normas vigentes.

6.0 RELATORIO FOTOGRAFICO



PROJETADO





7.0 – PLANTA ILUMINADA

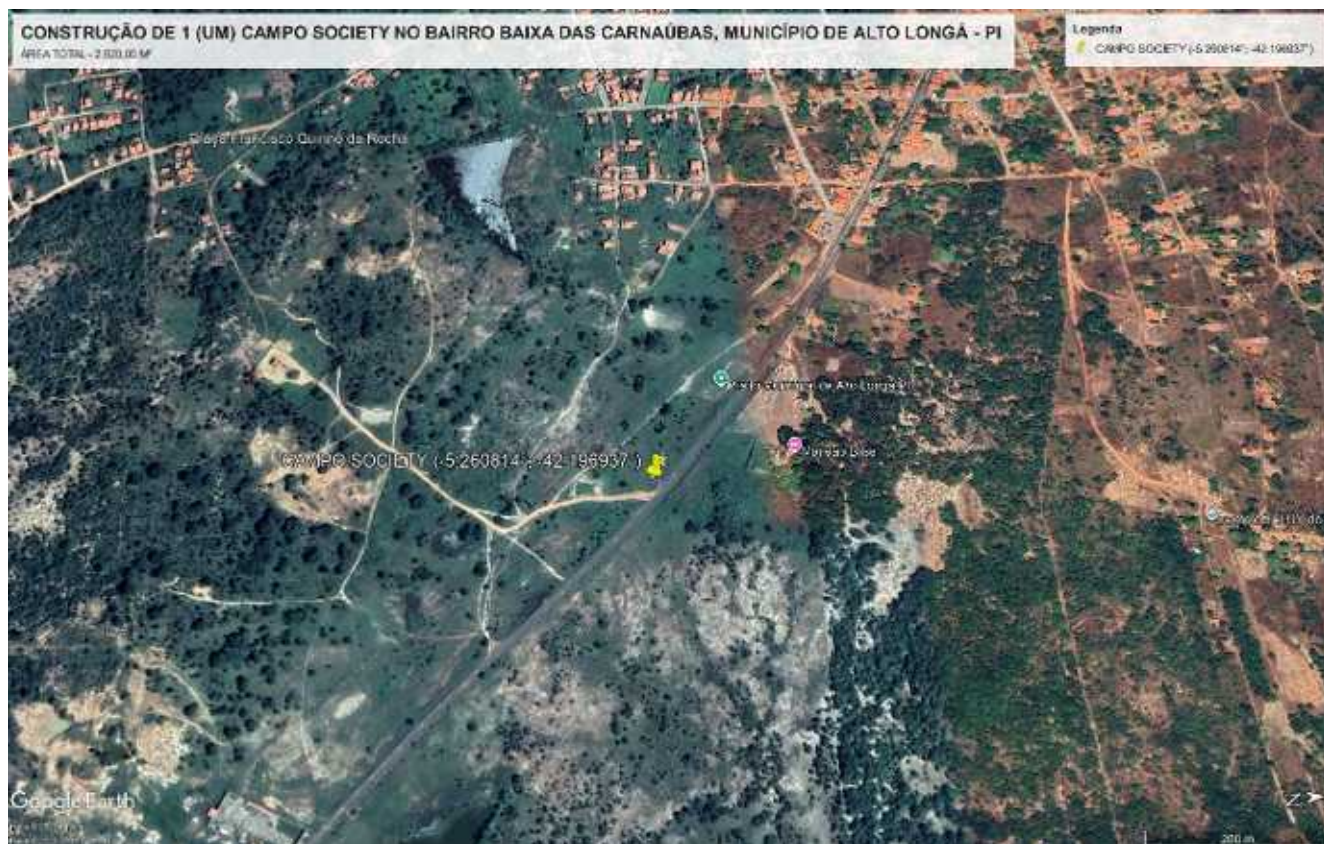

8.0 – ESPECIFICAÇÕES GERAIS

8.1 – Medição e Pagamento

As medições serão realizadas mensalmente com base no cronograma aprovado, considerando os serviços efetivamente realizados e concluídos satisfatoriamente no período. Qualquer medição de obra somente será paga se estiver formalmente aprovada pelo servidor ou comissão designados pela Administração para fiscalizar a execução do contrato.

Para a realização da medição para pagamento de obra será baseada **no Art. 7 da IN 01/2013 da CGE** a qual solicita os seguintes documentos:

I	Carta da Contratada encaminhando a medição
II	Memória de cálculo
III	Planilha de medição atestada e boletim de faturamento
IV	Certificado de medição, definindo o período correspondente
V	Cronograma executivo (físico) realizado
VI	Quadro resumo financeiro
VII	Relatório fotográfico, contendo comentários por foto
VIII	Cópia do diário de obras referente aos dias de execução dos serviços objetos da medição, assinada pelo engenheiro responsável (da contratada) e pelo servidor ou comissão responsável pela fiscalização
IX	Certidão Negativa de Débito da Previdência Social – CND
X	Certidão Conjunta Negativa de Débitos relativos a tributos federais e à dívida ativa da União
XI	Certidão Negativa de Débitos relativos a tributos estaduais e à Dívida Ativa do Estado
XII	Certidão Negativa de Débitos junto ao governo municipal do domicílio ou sede da contratada, na forma da lei
XIII	Certificado de Regularidade do FGTS – CRF
XIV	Cópia do seguro-garantia
XV	Relação dos trabalhadores constantes na SEFIP
XVI	Guia de recolhimento do FGTS
XVII	Guia de recolhimento previdenciário – GFIP
XVIII	Comprovante de pagamento do ISS
XIX	Relatório pluviométrico, quando couber
XX	Planta iluminada contendo trechos realizados na medição atual (cor amarela), nas medições anteriores acumuladas (cor azul) e trecho restante (cor vermelha), quando se tratar de obras de característica unidimensional, conforme exemplos do anexo IV
XXI	Certidão Negativa de Débitos Trabalhistas – CNDT

Ressalta-se que os subitens II, III, IV, V e XVII do item 10.3 deverão estar assinados pela empresa contratada e pelo servidor ou comissão responsável pela fiscalização

Na primeira medição faz-se necessário que tenham os documentos citados

no subitem XIV do item 10.3, assim como deverão constar:

Anotação de Responsabilidade Técnica - ART - dos responsáveis técnicos pela execução da obra, com o respectivo comprovante de pagamento;

- Cópia da ordem de serviço;
- Cópia dos demais seguros exigidos no contrato;
- Matrícula no cadastro específico do INSS (CEI);

Na última medição, serão necessários os documentos do item subitem XIV do item 10.3 e mais os seguintes documentos:

- Baixa da matrícula no cadastro específico do INSS (CEI) ou pela comprovação de solicitação de baixa, com apresentação do respectivo protocolo.
- Projeto “As Built”, quando previsto;
- Termo de recebimento definitivo;

Os documentos mencionados nos subitens XIV, XV, XVI e XVII do item 10.3 não excluem a apresentação de outros exigidos em contrato. Sendo constatada qualquer irregularidade em relação à situação cadastral da Contratada, esta deverá ser formalmente comunicada, para que apresente justificativa e comprovação de regularidade.

O certificado de medição deverá ser emitido, após a apresentação de todos os documentos discriminados nos **subitens XIV, XV, XVI, e XVII do item 10.3**, e desde que atendidos os demais aspectos legais e contratuais. Constatada qualquer irregularidade do processo de medição, por falta da documentação necessária, deverá ser feita comunicação formal à empresa contratada.

A critério da autoridade competente, desde que atendidos todos os requisitos legais, regulamentares e contratuais, o pagamento referente à última medição poderá ser realizado anteriormente à emissão do termo de recebimento definitivo da obra.

8.2 – Recebimento da Obra

O recebimento e aceitação dos serviços serão realizados pela equipe da Unidade de Engenharia do Órgão, por meio do fiscal ou da comissão de fiscalização do serviço.

Para efeito de recebimento provisório, o fiscal técnico do contrato realizará a apuração dos resultados das avaliações da execução do objeto e, quando necessário, a análise

do desempenho e da qualidade dos serviços prestados, em conformidade com os indicadores estabelecidos. Esse processo poderá resultar no redimensionamento dos valores a serem pagos à contratada, sendo registrado em um relatório a ser encaminhado ao gestor do contrato.

Quando a fiscalização for realizada por um único servidor, o relatório deverá conter o registro, análise e conclusão sobre as ocorrências durante a execução do contrato, incluindo a fiscalização técnica e administrativa, além de quaisquer outros documentos julgados necessários. O relatório deverá ser encaminhado ao gestor do contrato para o recebimento definitivo.

O recebimento provisório ou definitivo não exime a responsabilidade civil da empresa contratada pela solidez e segurança dos serviços e dos materiais empregados, durante o período de garantia previsto neste Projeto Básico.

Para o recebimento definitivo, o fiscal do serviço deverá realizar a análise dos relatórios e de toda a documentação apresentada pela fiscalização. Caso haja irregularidades que impeçam a liquidação e o pagamento da despesa, o fiscal deverá indicar as cláusulas contratuais pertinentes, solicitando à contratada, por escrito, as correções necessárias.

8.3 – Materiais

Todos os materiais empregados na obra deverão estar em total conformidade com as especificações técnicas do projeto. Caso a fiscalização considere necessário, poderá solicitar à executante a informação por escrito sobre os locais de origem dos materiais.

A executante deverá submeter à aprovação da fiscalização amostras de todos os materiais a serem utilizados na obra. Todos os materiais empregados deverão estar integralmente em conformidade com as amostras aprovadas. Caso a fiscalização julgue necessário, poderá ser solicitada a apresentação de certidão de ensaio referente aos materiais a serem utilizados, além do fornecimento das amostras correspondentes.

A executante será responsável por realizar os controles necessários para assegurar que a qualidade dos materiais utilizados esteja em conformidade com as especificações estabelecidas. Os ensaios e verificações a cargo da executante deverão ser executados por

um laboratório aprovado pela fiscalização.

Nenhum pagamento adicional será realizado para cobrir os serviços descritos acima. Todos os custos associados à execução desses serviços deverão estar incluídos nos preços unitários apresentados na proposta da executante.

Após a celebração do contrato, não serão aceitas reclamações ou solicitações de alteração nos preços constantes da proposta, sendo considerados como definitivos.

8.4 – Responsabilidade pelo serviço

A fiscalização será responsável por decidir sobre as questões que surgirem em relação à quantidade e aceitabilidade dos materiais fornecidos, aos serviços executados, ao andamento da obra, à interpretação do projeto, às especificações e ao cumprimento satisfatório das cláusulas contratuais.

Nenhuma operação de importância será iniciada sem o consentimento escrito da fiscalização ou sem uma notificação prévia por escrito da executante, apresentada com tempo suficiente para que a fiscalização tome as providências necessárias para a inspeção antes do início das operações. Os serviços iniciados sem o cumprimento dessas exigências poderão ser rejeitados pela fiscalização.

9.0 – ITENS DE MAIOR RELEVANCIA

9.1 – Técnico profissional

A Lei de Licitações 14.133, determina que as exigências estão limitadas exclusivamente as parcelas de maior relevância técnica e valor significativo do objeto da licitação.

Desta forma, a definição da parcela de maior relevância técnica é de competência da Administração, que de posse e conhecimento da realidade concreta, inclusive com base em dados de contratações pretéritas, reconhece os itens cuja execução exige maior perícia, estabelecendo, a exigência de comprovação técnica.

Para a definição das parcelas de maior relevância técnica a Administração precisa utilizar de parâmetros que se encontram dispostos em normativas infralegais. A seguir as parcelas de maior relevância de capacitação técnica operacional e profissional para execução da obra:

ITEM	UN.	QUANTIDADE
Alambrado Para Quadra Poliesportiva ou campo society.	m ²	360,00
Execução De Piso Intertravado.	m ²	492,38
Plantio de grama esmeralda ou são carlos ou curitibana, em placas.	m ²	750,00
Aterro Mecanizado De Vala.	m ³	150,00

9.2 – Equipamentos

A lei de licitações 14.133, determina que as exigências mínimas relativas a instalações de canteiros, máquinas, equipamentos e pessoal técnico especializado, considerados essenciais para o cumprimento do objeto da licitação, serão atendidas mediante a apresentação de relação explícita e da declaração formal da sua disponibilidade, sob as penas cabíveis, vedada as exigências de propriedade e de localização prévia.

A seguir as exigências mínimas relativas às instalações e equipamentos para a execução da obra:

ITEM	UN.	QUANTIDADE
Motoniveladora	unidade	1
Caminhão Pipa 10.000 L	unidade	1
Betoneira 400L	unidade	1

10.0 – PLANILHAS ORÇAMENTARIAS (DESONERADA E NÃO DESONERADA)

As planilhas orçamentárias estão compatibilizadas com a planilha de Composições de Custos Unitários e Memória de Cálculo, ambos em anexo neste processo. A planilha orçamentaria adotada para esta licitação foi a **Não Desonerada**, pois demonstrou ser a mais vantajosa para a administração pública com o valor de **R\$ 501.642,41 (quinhentos e um mil seiscentos e quarenta e dois reais e quarenta e um centavos)**.

Para fins comprobatórios consta em anexo a planilha orçamentaria Desonerada, de R\$ 510.310,20 (quinhentos e dez mil trezentos e dez reais e vinte centavos).

Os valores foram obtidos a partir da elaboração de composições de preços unitários extraídos das bancas SINAPI 12/2025 – Piauí, ORSE 12/2025 e SEINFRA 028.

Conforme anexo da Composição de BDI utilizada no orçamento o BDI calculado foi de 21,25%.



Obra
CONSTRUÇÃO DE 1 (UM) CAMPO SOCIETY NO BAIRRO BAIXA DAS
CARNAÚBAS, MUNICÍPIO DE ALTO LONGÁ-PI

Bancos
SINAPI - 12/2025 - Piauí
ORSE - 12/2025 - Sergipe
SEINFRA - 028 - Ceará

B.D.I.
21,25%
Encargos Sociais
Não Desonerado:
Horista: 113,33%
Mensalista: 71,12%

Planilha Orçamentária Resumida

Item	Descrição		Quant.	Total	Peso (%)
1	SERVIÇOS PRELIMINARES		1	21.665,34	4,32 %
2	CAMPO DE FUTEBOL		1	289.456,48	57,70 %
3	CALÇADA/PASSEIO		1	107.104,17	21,35 %
4	QUIOSQUE		1	34.594,14	6,90 %
5	INSTALAÇÕES ELÉTRICAS		1	36.952,50	7,37 %
6	SERVIÇOS FINAIS		1	11.869,78	2,37 %

Total sem BDI
Total do BDI
Total Geral

413.758,04
87.884,37
501.642,41

Orçamento Sintético

Item	Código	Banco	Descrição	Und	Quant.	Valor Unit	Valor Unit com BDI	Total	Peso (%)
1			SERVIÇOS PRELIMINARES		1		21.665,34	21.665,34	4,32 %
1.1		Próprio	ADMINISTRAÇÃO LOCAL DA OBRA	MÊS	3	4.953,80	6.006,48	18.019,44	3,59 %
1.2	COMPOSIC 103689	SINAPI	FORNECIMENTO E INSTALAÇÃO DE PLACA DE OBRA COM CHAPA GALVANIZADA E ESTRUTURA DE MADEIRA. AF_03/2022_PS	m²	6,48	464,04	562,64	3.645,90	0,73 %
2			CAMPO DE FUTEBOL		1		289.456,48	289.456,48	57,70 %
2.1			SERVIÇOS INICIAIS		1		16.932,48	16.932,48	3,38 %
2.1.1	98525	SINAPI	LIMPEZA MECANIZADA DE CAMADA VEGETAL, VEGETAÇÃO E PEQUENAS ÁRVORES (DIÂMETRO DE TRONCO MENOR QUE 0,20 M), COM TRATOR DE ESTEIRAS. AF_03/2024	m²	2520	0,66	0,80	2.016,00	0,40 %
2.1.2	99059	SINAPI	LOCAÇÃO CONVENCIONAL DE OBRA, UTILIZANDO GABARITO DE TÁBUAS CORRIDAS PONTALETADAS A CADA 2,00M - 2 UTILIZAÇÕES. AF_03/2024	M	204	60,31	73,12	14.916,48	2,97 %
2.2			MOVIMENTO DE TERRA		1		32.243,00	32.243,00	6,43 %
2.2.1	100575	SINAPI	REGULARIZAÇÃO DE SUPERFÍCIES COM MOTONIVELADORA. AF_09/2024	m²	2520	0,58	0,70	1.764,00	0,35 %
2.2.2	104738	SINAPI	ATERRO MECANIZADO DE VALA COM MINICARREGADEIRA, COM SOLO ARGILO-ARENOSO. AF_08/2023	m³	300	81,50	98,81	29.643,00	5,91 %
2.2.3	93358	SINAPI	ESCAVAÇÃO MANUAL DE VALA. AF_09/2024	m³	8,03	85,87	104,11	836,00	0,17 %
2.3			INFRAESTRUTURA E SUPERESTRUTURA		1		14.256,40	14.256,40	2,84 %
2.3.1	95241	SINAPI	LASTRO DE CONCRETO MAGRO, APLICADO EM PISOS, LAJES SOBRE SOLO OU RADIER, ESPESSURA DE 5 CM. AF_01/2024	m²	10,24	46,25	56,07	574,15	0,11 %
2.3.2	92760	SINAPI	ARMAÇÃO DE PILAR OU VIGA DE ESTRUTURA CONVENCIONAL DE CONCRETO ARMADO UTILIZANDO AÇO CA-50 DE 6,3 MM - MONTAGEM. AF_06/2022	KG	156,8	12,14	14,71	2.306,52	0,46 %
2.3.3	92759	SINAPI	ARMAÇÃO DE PILAR OU VIGA DE ESTRUTURA CONVENCIONAL DE CONCRETO ARMADO UTILIZANDO AÇO CA-60 DE 5,0 MM - MONTAGEM. AF_06/2022	KG	81,31	13,07	15,84	1.287,95	0,26 %
2.3.4	92762	SINAPI	ARMAÇÃO DE PILAR OU VIGA DE ESTRUTURA CONVENCIONAL DE CONCRETO ARMADO UTILIZANDO AÇO CA-50 DE 10,0 MM - MONTAGEM. AF_06/2022	KG	157,95	10,00	12,12	1.914,35	0,38 %
2.3.5	96555	SINAPI	CONCRETAGEM DE BLOCO DE COROAMENTO OU VIGA BALDRAME, FCK 30 MPA, COM USO DE JERICA - LANÇAMENTO, ADENSAMENTO E ACABAMENTO. AF_01/2024	m³	2,4	954,45	1.157,27	2.777,44	0,55 %
2.3.6	103669	SINAPI	CONCRETAGEM DE PILARES, FCK = 25 MPA, COM USO DE BALDES - LANÇAMENTO, ADENSAMENTO E ACABAMENTO. AF_02/2022	m³	0,43	1.012,91	1.228,15	528,10	0,11 %
2.3.7	102487	SINAPI	CONCRETO CICLÓPICO FCK = 15MPA, 30% PEDRA DE MÃO EM VOLUME REAL, INCLUSIVE LANÇAMENTO. AF_05/2021	m³	5,12	784,14	950,76	4.867,89	0,97 %
2.4			VEDAÇÃO VERTICAL		1		6.726,03	6.726,03	1,34 %
2.4.1	103332	SINAPI	ALVENARIA DE VEDAÇÃO DE BLOCOS CERÂMICOS FURADOS NA HORIZONTAL DE 9X14X19 CM (ESPESSURA 9 CM) E ARGAMASSA DE ASSENTAMENTO COM PREPARO EM BETONEIRA. AF_12/2021	m²	45,12	122,95	149,07	6.726,03	1,34 %
2.5			REVESTIMENTO E PINTURA		1		6.582,99	6.582,99	1,31 %
2.5.1	87879	SINAPI	CHAPISCO APLICADO EM ALVENARIAS E ESTRUTURAS DE CONCRETO INTERNAS, COM COLHER DE PEDREIRO. ARGAMASSA TRAÇO 1:3 COM PREPARO EM BETONEIRA 400L. AF_10/2022	m²	90,24	4,83	5,85	527,90	0,11 %
2.5.2	87792	SINAPI	EMBOÇO OU MASSA ÚNICA EM ARGAMASSA TRAÇO 1:2:8, PREPARO MECÂNICO COM BETONEIRA 400 L, APLICADA MANUALMENTE EM PANOS CEGOS DE FACHADA (SEM PRESENÇA DE VÃOS), ESPESSURA DE 25 MM. AF_08/2022	m²	90,24	42,25	51,22	4.622,09	0,92 %
2.5.3	88485	SINAPI	FUNDO SELADOR ACRÍLICO, APLICAÇÃO MANUAL EM PAREDE, UMA DEMÃO. AF_04/2023	m²	90,24	3,97	4,81	434,05	0,09 %
2.5.4	104641	SINAPI	PINTURA LÁTEX ACRÍLICA ECONÔMICA, APLICAÇÃO MANUAL EM PAREDES, DUAS DEMÃOS. AF_04/2023	m²	90,24	9,13	11,07	998,95	0,20 %
2.6			GRAMADO		1		42.101,04	42.101,04	8,39 %
2.6.1	103946	SINAPI	PLANTIO DE GRAMA ESMERALDA OU SÃO CARLOS OU CURITIBANA, EM PLACAS. AF_07/2024	m²	1500	20,62	25,00	37.500,00	7,48 %
2.6.2	2408	ORSE	Trave para campo de futebol soçaita, desmontável	par	1	2.764,58	3.352,05	3.352,05	0,67 %
2.6.3	COMP32	Próprio	Demarcação de campo de futebol com utilização de cal (ORSE 2459 ADAPTADA)	m	237	4,35	5,27	1.248,99	0,25 %
2.7			ALAMBRADO		1		134.239,54	134.239,54	26,76 %
2.7.1	102362	SINAPI	ALAMBRADO PARA QUADRA POLIESPORTIVA, ESTRUTURADO POR TUBOS DE AÇO GALVANIZADO, (MONTANTES COM DIÂMETRO 2", TRAVESSAS E ESCORAS COM DIÂMETRO 1 1/2"), COM TELA DE ARAME GALVANIZADO, FIO 14 BWG E MALHA QUADRADA 5X5CM (EXCETO MURETA). AF_12/2025	m²	720	145,13	175,97	126.698,40	25,26 %
2.7.2	100758	SINAPI	PINTURA COM TINTA ALQUÍDICA DE ACABAMENTO (ESMALTE SINTÉTICO ACETINADO) APLICADA A ROLO OU PINCEL SOBRE SUPERFÍCIES METÁLICAS (EXCETO PERFIL) EXECUTADO EM OBRA (02 DEMÃOS). AF_01/2020	m²	122,8	50,65	61,41	7.541,14	1,50 %
2.8			COBERTURA DO CAMPO		1		36.375,00	36.375,00	7,25 %
2.8.1	1900	ORSE	Fornecimento e instalação de rede de proteção em nylon malha 10 x 10 cm para quadra de esporte	m²	1500	20,00	24,25	36.375,00	7,25 %
3			CALÇADA/PASSEIO		1		107.104,17	107.104,17	21,35 %
3.1	94263	SINAPI	GUIA (MEIO-FIO) CONCRETO, MOLDADA IN LOCO EM TRECHO RETO COM EXTRUSORA, 13 CM BASE X 22 CM ALTURA. AF_01/2024	M	204	36,04	43,69	8.912,76	1,78 %
3.2	92396	SINAPI	EXECUÇÃO DE PASSEIO EM PISO INTERTRAVADO, COM BLOCO RETANGULAR COR NATURAL DE 20 X 10 CM, ESPESSURA 6 CM. AF_10/2022	m²	984,77	82,24	99,71	98.191,41	19,57 %

Orçamento Sintético

4			QUIOSQUE		1		34.594,14	34.594,14	6,90 %
4.1			MOVIMENTO DE TERRA		1		370,63	370,63	0,07 %
4.1.1	93358	SINAPI	ESCAVAÇÃO MANUAL DE VALA. AF_09/2024	m³	3,56	85,87	104,11	370,63	0,07 %
4.2			INFRAESTRUTURA		1		4.650,79	4.650,79	0,93 %
4.2.1	103800	SINAPI	PEDRA ARGAMASSADA COM CIMENTO E AREIA 1:3, 40% DE ARGAMASSA EM VOLUME - AREIA E PEDRA DE MÃO COMERCIAIS - FORNECIMENTO E ASSENTAMENTO. AF_08/2022	m³	3,89	699,13	847,69	3.297,51	0,66 %
4.2.2	95241	SINAPI	LASTRO DE CONCRETO MAGRO, APLICADO EM PISOS, LAJES SOBRE SOLO OU RADIERES, ESPESSURA DE 5 CM. AF_01/2024	m²	1,5	46,25	56,07	84,10	0,02 %
4.2.3	102487	SINAPI	CONCRETO CICLÓPICO FCK = 15MPA, 30% PEDRA DE MÃO EM VOLUME REAL, INCLUSIVE LANÇAMENTO. AF_05/2021	m³	0,96	784,14	950,76	912,72	0,18 %
4.2.4	103334	SINAPI	ALVENARIA DE VEDAÇÃO DE BLOCOS CERÂMICOS FURADOS NA HORIZONTAL DE 14X9X19 CM (ESPESSURA 14 CM, BLOCO DEITADO) E ARGAMASSA DE ASSENTAMENTO COM PREPARO EM BETONEIRA. AF_12/2021	m²	1,96	150,00	181,87	356,46	0,07 %
4.3			SUPERESTRUTURA		1		4.148,12	4.148,12	0,83 %
4.3.1			PILARES		1		2.618,07	2.618,07	0,52 %
4.3.1.1	92761	SINAPI	ARMAÇÃO DE PILAR OU VIGA DE ESTRUTURA CONVENCIONAL DE CONCRETO ARMADO UTILIZANDO AÇO CA-50 DE 8,0 MM - MONTAGEM. AF_06/2022	KG	27,65	11,29	13,68	378,25	0,08 %
4.3.1.2	92759	SINAPI	ARMAÇÃO DE PILAR OU VIGA DE ESTRUTURA CONVENCIONAL DE CONCRETO ARMADO UTILIZANDO AÇO CA-60 DE 5,0 MM - MONTAGEM. AF_06/2022	KG	11,61	13,07	15,84	183,90	0,04 %
4.3.1.3	92413	SINAPI	MONTAGEM E DESMONTAGEM DE FÔRMA DE PILARES RETANGULARES E ESTRUTURAS SIMILARES, PÉ-DIREITO SIMPLES, EM MADEIRA SERRADA, 4 UTILIZAÇÕES. AF_09/2020	m²	8,64	106,48	129,10	1.115,42	0,22 %
4.3.1.4	103669	SINAPI	CONCRETAGEM DE PILARES, FCK = 25 MPA, COM USO DE BALDES - LANÇAMENTO, ADENSAMENTO E ACABAMENTO. AF_02/2022	m³	0,33	1.012,91	1.228,15	405,28	0,08 %
4.3.1.5	105068	SINAPI	PILAR DE MADEIRA SERRADA, MAÇARANDUBA OU EQUIVALENTE DA REGIÃO, NÃO APARELHADO, FIXADO COM VERGALHÃO, SEÇÃO QUADRADA 15 X 15 CM, APOIO ARTICULADO, COMPRIMENTO DE 3 M. AF_03/2024	M	3,5	126,12	152,92	535,22	0,11 %
4.3.2			CINTA SUPERIOR		1		1.530,05	1.530,05	0,31 %
4.3.2.1	92761	SINAPI	ARMAÇÃO DE PILAR OU VIGA DE ESTRUTURA CONVENCIONAL DE CONCRETO ARMADO UTILIZANDO AÇO CA-50 DE 8,0 MM - MONTAGEM. AF_06/2022	KG	20,62	11,29	13,68	282,08	0,06 %
4.3.2.2	92759	SINAPI	ARMAÇÃO DE PILAR OU VIGA DE ESTRUTURA CONVENCIONAL DE CONCRETO ARMADO UTILIZANDO AÇO CA-60 DE 5,0 MM - MONTAGEM. AF_06/2022	KG	6,71	13,07	15,84	106,28	0,02 %
4.3.2.3	92413	SINAPI	MONTAGEM E DESMONTAGEM DE FÔRMA DE PILARES RETANGULARES E ESTRUTURAS SIMILARES, PÉ-DIREITO SIMPLES, EM MADEIRA SERRADA, 4 UTILIZAÇÕES. AF_09/2020	m²	6,52	106,48	129,10	841,73	0,17 %
4.3.2.4	103682	SINAPI	CONCRETAGEM DE VIGAS E LAJES, FCK=25 MPA, PARA QUALQUER TIPO DE LAJE COM BALDES EM EDIFICAÇÃO TÉRREA - LANÇAMENTO, ADENSAMENTO E ACABAMENTO. AF_02/2022	m³	0,24	1.030,80	1.249,84	299,96	0,06 %
4.4			VEDAÇÃO VERTICAL		1		4.844,77	4.844,77	0,97 %
4.4.1	103332	SINAPI	ALVENARIA DE VEDAÇÃO DE BLOCOS CERÂMICOS FURADOS NA HORIZONTAL DE 9X14X19 CM (ESPESSURA 9 CM) E ARGAMASSA DE ASSENTAMENTO COM PREPARO EM BETONEIRA. AF_12/2021	m²	32,5	122,95	149,07	4.844,77	0,97 %
4.5			PISO		1		1.280,00	1.280,00	0,26 %
4.5.1	87680	SINAPI	CONTRAPISO EM ARGAMASSA TRAÇO 1:4 (CIMENTO E AREIA), PREPARO MECÂNICO COM BETONEIRA 400 L, APLICADO EM ÁREAS SECAS SOBRE LAJE, NÃO ADERIDO, ACABAMENTO NÃO REFORÇADO, ESPESSURA 4CM. AF_07/2021	m²	9,32	48,88	59,26	552,30	0,11 %
4.5.2	87247	SINAPI	REVESTIMENTO CERÂMICO PARA PISO COM PLACAS TIPO ESMALTADA DE DIMENSÕES 35X35 CM APLICADA EM AMBIENTES DE ÁREA ENTRE 5 M2 E 10 M2. AF_02/2023_PE	m²	9,32	64,40	78,08	727,70	0,15 %
4.6			REVESTIMENTO E PINTURA		1		6.879,26	6.879,26	1,37 %
4.6.1	87879	SINAPI	CHAPISCO APLICADO EM ALVENARIAS E ESTRUTURAS DE CONCRETO INTERNAS, COM COLHER DE PEDREIRO. ARGAMASSA TRAÇO 1:3 COM PREPARO EM BETONEIRA 400L. AF_10/2022	m²	65	4,83	5,85	380,25	0,08 %
4.6.2	87792	SINAPI	EMBOÇO OU MASSA ÚNICA EM ARGAMASSA TRAÇO 1:2:8, PREPARO MECÂNICO COM BETONEIRA 400 L, APLICADA MANUALMENTE EM PANOS CEGOS DE FACHADA (SEM PRESENÇA DE VÃOS), ESPESSURA DE 25 MM. AF_08/2022	m²	65	42,25	51,22	3.329,30	0,66 %
4.6.3	88415	SINAPI	APLICAÇÃO MANUAL DE FUNDO SELADOR ACRÍLICO EM PAREDES EXTERNAS DE CASAS. AF_03/2024	m²	32,5	4,60	5,57	181,02	0,04 %
4.6.4	104641	SINAPI	PINTURA LÁTEX ACRÍLICA ECONÔMICA, APLICAÇÃO MANUAL EM PAREDES, DUAS DEMÃOS. AF_04/2023	m²	32,5	9,13	11,07	359,77	0,07 %
4.6.5	87269	SINAPI	REVESTIMENTO CERÂMICO PARA PAREDES INTERNAS COM PLACAS TIPO ESMALTADA DE DIMENSÕES 25X35 CM APLICADAS NA ALTURA INTEIRA DAS PAREDES. AF_02/2023_PE	m²	32,5	66,72	80,89	2.628,92	0,52 %
4.7			COBERTURA		1		3.346,92	3.346,92	0,67 %
4.7.1	92539	SINAPI	TRAMA DE MADEIRA COMPOSTA POR RIPAS, CAIBROS E TERÇAS PARA TELHADOS DE ATÉ 2 ÁGUAS PARA TELHA CERÂMICA OU DE CONCRETO, INCLUSO TRANSPORTE VERTICAL. AF_10/2025	m²	23,55	72,89	88,37	2.081,11	0,41 %
4.7.2	94201	SINAPI	TELHAMENTO COM TELHA CERÂMICA CAPA-CANAL, TIPO COLONIAL, COM ATÉ 2 ÁGUAS, INCLUSO TRANSPORTE VERTICAL. AF_07/2019	m²	23,55	44,33	53,75	1.265,81	0,25 %
4.8			ESQUADRIAS		1		3.189,63	3.189,63	0,64 %

Orçamento Sintético

4.8.1	91341	SINAPI	PORTA EM ALUMÍNIO DE ABRIR TIPO VENEZIANA COM GUARNIÇÃO, FIXAÇÃO COM PARAFUSOS - FORNECIMENTO E INSTALAÇÃO. AF_10/2025	m²	1,68	611,11	740,97	1.244,82	0,25 %
4.8.2	COMP-05	Próprio	Janela em alumínio, cor N/P/B, tipo veneziana, de correr, 1F+1M (ADAPTADA ORSE 11942)	m²	1,2	331,20	401,58	481,89	0,10 %
4.8.3	COMP-08	Próprio	PORTA DE AÇO EM CHAPA ONDULADA OU GRADES DE ENROLAR (ADAPTADA SEINFRA C1969)	m²	2,2	367,22	445,25	979,55	0,20 %
4.8.4	100761	SINAPI	PINTURA COM TINTA ALQUÍDICA DE ACABAMENTO (ESMALTE SINTÉTICO FOSCO) PULVERIZADA SOBRE SUPERFÍCIES METÁLICAS (EXCETO PERFIL) EXECUTADO EM OBRA (02 DEMÃOS). AF_01/2020_PE	m²	7,76	51,38	62,29	483,37	0,10 %
4.9			FORRO		1		656,40	656,40	0,13 %
4.9.1	96111	SINAPI	FORRO EM RÉGUAS DE PVC, FRISADO, PARA AMBIENTES RESIDENCIAIS, INCLUSIVE ESTRUTURA UNIDIRECIONAL DE FIXAÇÃO. AF_08/2023_PS	m²	9,32	58,09	70,43	656,40	0,13 %
4.10			BANCADAS		1		274,38	274,38	0,05 %
4.10.1	COMP-07	Próprio	Peitoril granito cinza polido, esp = 2 cm (ADAPTADO ORSE 8228)	m²	0,6	377,17	457,31	274,38	0,05 %
4.11			INSTALAÇÕES HIDROSSANITÁRIAS		1		4.953,24	4.953,24	0,99 %
4.11.1	97741	SINAPI	KIT CAVALETE PARA MEDIÇÃO DE ÁGUA - ENTRADA INDIVIDUALIZADA, EM PVC 25 MM (3/4"), PARA 1 MEDIDOR - FORNECIMENTO E INSTALAÇÃO (EXCLUSIVE HIDRÔMETRO). AF_03/2024	UN	1	173,71	210,62	210,62	0,04 %
4.11.2	95675	SINAPI	HIDRÔMETRO DN 3/4", 5,0 M3/H - FORNECIMENTO E INSTALAÇÃO. AF_03/2024	UN	1	171,67	208,14	208,14	0,04 %
4.11.3	89402	SINAPI	TUBO, PVC, SOLDÁVEL, DE 25MM, INSTALADO EM RAMAL DE DISTRIBUIÇÃO DE ÁGUA - FORNECIMENTO E INSTALAÇÃO. AF_06/2022	M	20	12,20	14,79	295,80	0,06 %
4.11.4	90373	SINAPI	JOELHO 90 GRAUS COM BUCHA DE LATÃO, PVC, SOLDÁVEL, DN 25MM, X 1/2 INSTALADO EM RAMAL OU SUB-RAMAL DE ÁGUA - FORNECIMENTO E INSTALAÇÃO. AF_06/2022	UN	1	12,88	15,61	15,61	0,00 %
4.11.5	89408	SINAPI	JOELHO 90 GRAUS, PVC, SOLDÁVEL, DN 25MM, INSTALADO EM RAMAL DE DISTRIBUIÇÃO DE ÁGUA - FORNECIMENTO E INSTALAÇÃO. AF_06/2022	UN	3	8,54	10,35	31,05	0,01 %
4.11.6	89724	SINAPI	JOELHO 90 GRAUS, PVC, SERIE NORMAL, ESGOTO PREDIAL, DN 40 MM, JUNTA SOLDÁVEL, FORNECIDO E INSTALADO EM RAMAL DE DESCARGA OU RAMAL DE ESGOTO SANITÁRIO. AF_08/2022	UN	3	10,04	12,17	36,51	0,01 %
4.11.7	89711	SINAPI	TUBO PVC, SERIE NORMAL, ESGOTO PREDIAL, DN 40 MM, FORNECIDO E INSTALADO EM RAMAL DE DESCARGA OU RAMAL DE ESGOTO SANITÁRIO. AF_08/2022	M	12	20,53	24,89	298,68	0,06 %
4.11.8	98102	SINAPI	CAIXA DE GORDURA SIMPLES, CIRCULAR, EM CONCRETO PRÉ-MOLDADO, DIÂMETRO INTERNO = 0,4 M, ALTURA INTERNA = 0,4 M. AF_12/2020	UN	1	167,64	203,26	203,26	0,04 %
4.11.9	COMP6	Próprio	Sumidouro paredes com blocos cerâmicos 6 furos e dimensões internas de 1,50 x 1,00 x 1,00 m (ORSE 1735 - ADAPTADA)	un	1	1.992,39	2.415,77	2.415,77	0,48 %
4.11.10	COMP-09	Próprio	Pia de cozinha com bancada em aço inox, dim 1,00x0,60m, c/ 01 cuba, sifão cromado, válvula cromada e torneira cromada, concretada e assentada. (ADAPTADA ORSE 2097)	un	1	1.020,87	1.237,80	1.237,80	0,25 %
5			INSTALAÇÕES ELÉTRICAS		1		36.952,50	36.952,50	7,37 %
5.1	COMP-10	Próprio	ENTRADA DE ENERGIA ELÉTRICA, AÉREA, MONOFÁSICA, COM CAIXA DE SOBREPOR, CABO DE 6,0 MM2 E DISJUNTOR DIN 25A (NÃO INCLUSO O POSTE DE CONCRETO) (ADAPTADO SINAPI 101489)	UN	1	1.186,59	1.438,74	1.438,74	0,29 %
5.2	91940	SINAPI	CAIXA RETANGULAR 4" X 2" MÉDIA (1,30 M DO PISO), PVC, INSTALADA EM PAREDE - FORNECIMENTO E INSTALAÇÃO. AF_03/2023	UN	4	17,68	21,43	85,72	0,02 %
5.3	91856	SINAPI	ELETRODUTO FLEXÍVEL CORRUGADO, PVC, DN 32 MM (1"), PARA CIRCUITOS TERMINAIS, INSTALADO EM PAREDE - FORNECIMENTO E INSTALAÇÃO. AF_03/2023	M	21	12,25	14,85	311,85	0,06 %
5.4	91854	SINAPI	ELETRODUTO FLEXÍVEL CORRUGADO, PVC, DN 25 MM (3/4"), PARA CIRCUITOS TERMINAIS, INSTALADO EM PAREDE - FORNECIMENTO E INSTALAÇÃO. AF_03/2023	M	19,1	9,52	11,54	220,41	0,04 %
5.5	91849	SINAPI	ELETRODUTO FLEXÍVEL LISO, PEAD, DN 32 MM (1"), PARA CIRCUITOS TERMINAIS, INSTALADO EM LAJE - FORNECIMENTO E INSTALAÇÃO. AF_03/2023	M	201,2	9,02	10,93	2.199,11	0,44 %
5.6	91928	SINAPI	CABO DE COBRE FLEXÍVEL ISOLADO, 4 MM², ANTI-CHAMA 450/750 V, PARA CIRCUITOS TERMINAIS - FORNECIMENTO E INSTALAÇÃO. AF_03/2023	M	672,1	7,42	8,99	6.042,17	1,20 %
5.7	91926	SINAPI	CABO DE COBRE FLEXÍVEL ISOLADO, 2,5 MM², ANTI-CHAMA 450/750 V, PARA CIRCUITOS TERMINAIS - FORNECIMENTO E INSTALAÇÃO. AF_03/2023	M	52	4,76	5,77	300,04	0,06 %
5.8	101876	SINAPI	QUADRO DE DISTRIBUIÇÃO DE ENERGIA EM PVC, DE EMBUTIR, SEM BARRAMENTO, PARA 6 DISJUNTORES - FORNECIMENTO E INSTALAÇÃO. AF_07/2025	UN	1	119,64	145,06	145,06	0,03 %
5.9	93653	SINAPI	DISJUNTOR MONOPOLAR TIPO DIN, CORRENTE NOMINAL DE 10A - FORNECIMENTO E INSTALAÇÃO. AF_07/2025	UN	4	11,33	13,73	54,92	0,01 %
5.10	93654	SINAPI	DISJUNTOR MONOPOLAR TIPO DIN, CORRENTE NOMINAL DE 16A - FORNECIMENTO E INSTALAÇÃO. AF_07/2025	UN	1	11,33	13,73	13,73	0,00 %
5.11	106027	SINAPI	DISPOSITIVO DPS 40KA-175V OU 275V - FORNECIMENTO E INSTALAÇÃO. AF_07/2025	UN	2	70,97	86,05	172,10	0,03 %
5.12	93674	SINAPI	DISJUNTOR BIPOLAR TIPO DR, CORRENTE NOMINAL DE 25A - FORNECIMENTO E INSTALAÇÃO. AF_07/2025	UN	1	137,99	167,31	167,31	0,03 %
5.13	91953	SINAPI	INTERRUPTOR SIMPLES (1 MÓDULO), 10A/250V, INCLUINDO SUPORTE E PLACA - FORNECIMENTO E INSTALAÇÃO. AF_03/2023	UN	1	32,07	38,88	38,88	0,01 %
5.14	91996	SINAPI	TOMADA MÉDIA DE EMBUTIR (1 MÓDULO), 2P+T 10 A, INCLUINDO SUPORTE E PLACA - FORNECIMENTO E INSTALAÇÃO. AF_03/2023	UN	3	37,53	45,50	136,50	0,03 %
5.15	103782	SINAPI	LUMINÁRIA TIPO PLAFON CIRCULAR, DE SOBREPOR, COM LED DE 12/13 W - FORNECIMENTO E INSTALAÇÃO. AF_09/2024	UN	1	28,61	34,68	34,68	0,01 %



Obra
CONSTRUÇÃO DE 1 (UM) CAMPO SOCIETY NO BAIRRO BAIXA DAS
CARNAÚBAS, MUNICÍPIO DE ALTO LONGÁ-PI

Bancos
SINAPI - 12/2025 - Piauí
ORSE - 12/2025 - Sergipe
SEINFRA - 028 - Ceará

B.D.I.
21,25%

Encargos Sociais
Não Desonerado:
Horista: 113,33%
Mensalista: 71,12%

Orçamento Sintético

5.16	COMP4	Próprio	Refletor Slim LED 100W de potência, branco Frio, 6500k, Autovolt, marca G-light ou similar (ORSE 13148 - ADAPTADO)	un	24	80,65	97,78	2.346,72	0,47 %
5.17	COMP5	Próprio	ATERRAMENTO COMPLETO C/ HASTE COPPERWELD 3/4" X 3.0M (SEINFRA C0325 - ADAPTADA)	UN	8	392,51	475,91	3.807,28	0,76 %
5.18	COMP3	Próprio	Poste em aço galvanizado, para iluminação pública, cônico, contínuo, reto, h=6.00m, d=126mm (base) e d=60mm (topo)ref.1006/B, incl.base concreto (ADAPTADO ORSE 335)	un	8	2.003,85	2.429,66	19.437,28	3,87 %
6			SERVIÇOS FINAIS		1		11.869,78	11.869,78	2,37 %
6.1	COMP17	Próprio	Placa de inauguração de obra em alumínio 0,50 x 0,70 m (ORSE 5 - ADAPTADA)	un	1	2.150,12	2.607,02	2.607,02	0,52 %
6.2	COMP18	Próprio	Banco de concreto pré-moldado, sem encosto, dimensão: 1,80x0,60x0,10m confeccionado em forma metálica - Rev 01_2023 (ORSE 12857 - ADAPTADO)	un	12	502,57	609,36	7.312,32	1,46 %
6.3	COMP28	Próprio	Conjunto com 03 lixeiras em fibra de vidro, com capacidade 20l cada, com tampa vai e vem (ORSE 9367 - ADAPATA)	un	4	402,16	487,61	1.950,44	0,39 %

Total sem BDI	413.758,04
Total do BDI	87.884,37
Total Geral	501.642,41



Obra
CONSTRUÇÃO DE 1 (UM) CAMPO SOCIETY NO BAIRRO BAIXA DAS
CARNAUBAS, MUNICÍPIO DE ALTO LONGÁ-PI

Bancos
SINAPI - 12/2025 - Piauí
ORSE - 12/2025 - Sergipe
SEINFRA - 028 - Ceará

B.D.I.
21,25%

Encargos Sociais
Não Desonerado:
Horista: 113,33%
Mensalista: 71,12%

Orcamento Sintetico

Item	Código	Banco	Descrição	Und	Quant.	Valor Unit	Valor Unit com BDI	Total	Peso (%)
1			SERVIÇOS PRELIMINARES		1		21.665,34	21.665,34	4,32 %
1.1		Próprio	ADMINISTRAÇÃO LOCAL DA OBRA	MÊS	3	4.953,80	6.006,48	18.019,44	3,59 %
Local	COMPOSIC		Descrição	Fórmula				Quantidade	
			QUANTIDADE DE MESES DE OBRA	3,00				3,00000000	
1.2	103689	SINAPI	FORNECIMENTO E INSTALAÇÃO DE PLACA DE OBRA COM CHAPA GALVANIZADA E ESTRUTURA DE MADEIRA. AF_03/2022_PS	m²	6,48	464,04	562,64	3.645,90	0,73 %
Local			Descrição	Fórmula				Quantidade	
			COMPRIMENTO DA PLACA X ALTURA	3,60 * 1,80				6,48000000	
2			CAMPO DE FUTEBOL		1		289.456,48	289.456,48	57,70 %
2.1			SERVIÇOS INICIAIS		1		16.932,48	16.932,48	3,38 %
2.1.1	98525	SINAPI	LIMPEZA MECANIZADA DE CAMADA VEGETAL, VEGETAÇÃO E PEQUENAS ÁRVORES (DIÂMETRO DE TRONCO MENOR QUE 0,20 M), COM TRATOR DE ESTEIRAS. AF_03/2024	m²	2520	0,66	0,80	2.016,00	0,40 %
Local			Descrição	Fórmula				Quantidade	
			COMPRIMENTO DA ÁREA X LARGURA	60,00 * 42,00				2.520,00000000	
2.1.2	99059	SINAPI	LOCAÇÃO CONVENCIONAL DE OBRA, UTILIZANDO GABARITO DE TÁBUAS CORRIDAS PONTALETADAS A CADA 2,00M - 2 UTILIZAÇÕES. AF_03/2024	M	204	60,31	73,12	14.916,48	2,97 %
Local			Descrição	Fórmula				Quantidade	
			PERÍMETRO DA ÁREA	60,00 + 42,00 + 60,00 + 42,00				204,00000000	
2.2			MOVIMENTO DE TERRA		1		32.243,00	32.243,00	6,43 %
2.2.1	100575	SINAPI	REGULARIZAÇÃO DE SUPERFÍCIES COM MOTONIVELADORA. AF_09/2024	m²	2520	0,58	0,70	1.764,00	0,35 %
Local			Descrição	Fórmula				Quantidade	
			COMPRIMENTO DA ÁREA X LARGURA	60,00 * 42,00				2.520,00000000	
2.2.2	104738	SINAPI	ATERRO MECANIZADO DE VALA COM MINICARREGADEIRA, COM SOLO ARGILO-ARENOSO. AF_08/2023	m³	300	81,50	98,81	29.643,00	5,91 %
Local			Descrição	Fórmula				Quantidade	
			COMPRIMENTO DA ÁREA A SER ATERRADA X LARGURA X ALTURA DO ATERRO	50,00 * 30,00 * 0,20				300,00000000	
2.2.3	93358	SINAPI	ESCAVAÇÃO MANUAL DE VALA. AF_09/2024	m³	8,03	85,87	104,11	836,00	0,17 %
Local			Descrição	Fórmula				Quantidade	
			MURETA EM VOLTA DO CAMPO -> PERÍMETRO DO CAMPO X ALTURA DO CORTE Y LARGURA	(50,00 + 30,00 + 50,00 + 30,00) * 0,10 * 0,15				2,40000000	
			BLOCOS DE FUNDAÇÃO MONTANTES -> QUANTIDADE DE BLOCOS X COMPRIMENTO Y LARGURA Y ALTURA	64,00 * 0,40 * 0,40 * 0,55				5,63200000	
			ARREDONDAMENTO	0,002				-0,00200000	
2.3			INFRAESTRUTURA E SUPERESTRUTURA		1		14.256,40	14.256,40	2,84 %
2.3.1	95241	SINAPI	LASTRO DE CONCRETO MAGRO, APLICADO EM PISOS, LAJES SOBRE SOLO OU RADIER, ESPESSURA DE 5 CM. AF_01/2024	m²	10,24	46,25	56,07	574,15	0,11 %
Local			Descrição	Fórmula				Quantidade	
			QUANTIDADE DE BLOCOS X LARGURA X COMPRIMENTO	64,00 * 0,40 * 0,40				10,24000000	
2.3.2	92760	SINAPI	ARMAÇÃO DE PILAR OU VIGA DE ESTRUTURA CONVENCIONAL DE CONCRETO ARMADO UTILIZANDO AÇO CA-50 DE 6,3 MM - MONTAGEM. AF_06/2022	KG	156,8	12,14	14,71	2.306,52	0,46 %
Local			Descrição	Fórmula				Quantidade	
			PERÍMETRO X QUANTIDADE DE BARRAS NO SENTIDO LONGITUDIAL X PESO ESPECÍFICO	(50,00 + 30,00 + 50,00 + 30,00) * 4,00 * 0,245				156,80000000	
2.3.3	92759	SINAPI	ARMAÇÃO DE PILAR OU VIGA DE ESTRUTURA CONVENCIONAL DE CONCRETO ARMADO UTILIZANDO AÇO CA-60 DE 5,0 MM - MONTAGEM. AF_06/2022	KG	81,31	13,07	15,84	1.287,95	0,26 %
Local			Descrição	Fórmula				Quantidade	
			ARMAÇÃO DA VIGA BALDRAME -> QUANTIDADE DE ESTRIBOS X COMPRIMENTO DE CADA ESTRIBO Y PESO ESPECÍFICO	(160,00 / 0,20) * 0,38 * 0,154				46,81600000	
			ARMAÇÃO DOS PILARETES -> QUANTIDADE DE PILARETES X QUANTIDADE DE ESTRIBOS EM CADA PILARETE Y COMPRIMENTO DE CADA ESTRIBO Y ARREDONDAMENTO	64,00 * 7,00 * 0,50 * 0,154				34,49600000	
				0,002				-0,00200000	
2.3.4	92762	SINAPI	ARMAÇÃO DE PILAR OU VIGA DE ESTRUTURA CONVENCIONAL DE CONCRETO ARMADO UTILIZANDO AÇO CA-50 DE 10,0 MM - MONTAGEM. AF_06/2022	KG	157,95	10,00	12,12	1.914,35	0,38 %
Local			Descrição	Fórmula				Quantidade	
			QUANTIDADE DE PILARETES X QUANTIDADE DE BARRAS LONGITUDINAIS X ARREDONDAMENTO DE CADA BARRA Y PESO ESPECÍFICO	64,00 * 4,00 * 1,00 * 0,617				157,95200000	
				0,002				-0,00200000	
2.3.5	96555	SINAPI	CONCRETAGEM DE BLOCO DE COROAMENTO OU VIGA BALDRAME, FCK 30 MPA, COM USO DE JERICA - LANÇAMENTO, ADENSAMENTO E ACABAMENTO. AF_01/2024	m³	2,4	954,45	1.157,27	2.777,44	0,55 %
Local			Descrição	Fórmula				Quantidade	
			PERÍMETRO DA VIGA BALDRAME X LARGURA X ALTURA	(50,00 + 30,00 + 50,00 + 30,00) * 0,15 * 0,10				2,40000000	
2.3.6	103669	SINAPI	CONCRETAGEM DE PILARES, FCK = 25 MPA, COM USO DE BALDES - LANÇAMENTO, ADENSAMENTO E ACABAMENTO. AF_02/2022	m³	0,43	1.012,91	1.228,15	528,10	0,11 %
Local			Descrição	Fórmula				Quantidade	
			QUANTIDADE DE PILARETES X COMPRIMENTO X LARGURA X ALTURA	64,00 * 0,15 * 0,15 * 0,30				0,43200000	
			ARREDONDAMENTO	0,002				-0,00200000	
2.3.7	102487	SINAPI	CONCRETO CICLÓPICO FCK = 15MPA, 30% PEDRA DE MÃO EM VOLUME REAL, INCLUSIVE LANÇAMENTO. AF_05/2021	m³	5,12	784,14	950,76	4.867,89	0,97 %



Obra
CONSTRUÇÃO DE 1 (UM) CAMPO SOCIETY NO BAIRRO BAIXA DAS
CARNAUBAS, MUNICÍPIO DE ALTO LONGÁ-PI

Bancos
SINAPI - 12/2025 - Piauí
ORSE - 12/2025 - Sergipe
SEINFRA - 028 - Ceará

B.D.I.
21,25%

Encargos Sociais
Não Desonerado:
Horista: 113,33%
Mensalista: 71,12%

Local			Descrição		Fórmula			Quantidade		
			QUANTIDADE DE BLOCOS X COMPRIMENTO X LARGURA X ALTURA		64,00 * 0,40 * 0,40 * 0,50			5,1200000		
2.4			VEDAÇÃO VERTICAL			1		6.726,03	6.726,03	1,34 %
2.4.1	103332	SINAPI	ALVENARIA DE VEDAÇÃO DE BLOCOS CERÂMICOS FURADOS NA HORIZONTAL DE 9X14X19 CM (ESPESSURA 9 CM) E ARGAMASSA DE ASSENTAMENTO COM PREPARO EM BETONEIRA. AF_12/2021		m²	45,12	122,95	149,07	6.726,03	1,34 %
Local			Descrição		Fórmula			Quantidade		
			PERÍMETRO DA MURETA X ALTURA		(50,00 + 30,00 + 50,00 + 30,00) * 0,30			48,0000000		
			DESCONTO DA ÁREA DOS PILARES -> QUANTIDADES DE PILARES X (APLICADA A ALTURA)		64,00 * 0,15 * 0,30			-2,8800000		
2.5			REVESTIMENTO E PINTURA			1		6.582,99	6.582,99	1,31 %
2.5.1	87879	SINAPI	CHAPISCO APLICADO EM ALVENARIAS E ESTRUTURAS DE CONCRETO INTERNAS, COM COLHER DE PEDREIRO, ARGAMASSA TRAÇO 1:3 COM PREPARO EM BETONEIRA 400L. AF_10/2022		m²	90,24	4,83	5,85	527,90	0,11 %
Local			Descrição		Fórmula			Quantidade		
			IGUAL ÁREA DA MURETA X QUANTIDADE DE FACES		45,12 * 2,00			90,2400000		
2.5.2	87792	SINAPI	EMBOÇO OU MASSA ÚNICA EM ARGAMASSA TRAÇO 1:2:8, PREPARO MECÂNICO COM BETONEIRA 400 L, APLICADA MANUALMENTE EM PANOS CEGOS DE FACHADA (SEM PRESENÇA DE VÃOS), ESPESSURA DE 25 MM. AF_08/2022		m²	90,24	42,25	51,22	4.622,09	0,92 %
Local			Descrição		Fórmula			Quantidade		
			IGUAL ÁREA DO CHAPISCO		90,24			90,2400000		
2.5.3	88485	SINAPI	FUNDO SELADOR ACRÍLICO, APLICAÇÃO MANUAL EM PAREDE, UMA DEMÃO. AF_04/2023		m²	90,24	3,97	4,81	434,05	0,09 %
Local			Descrição		Fórmula			Quantidade		
			IGUAL ÁREA DO REBOCO		90,24			90,2400000		
2.5.4	104641	SINAPI	PINTURA LÁTEX ACRÍLICA ECONÔMICA, APLICAÇÃO MANUAL EM PAREDES, DUAS DEMÃOS. AF_04/2023		m²	90,24	9,13	11,07	998,95	0,20 %
Local			Descrição		Fórmula			Quantidade		
			IGUAL ÁREA DO SELADOR		90,24			90,2400000		
2.6			GRAMADO			1		42.101,04	42.101,04	8,39 %
2.6.1	103946	SINAPI	PLANTIO DE GRAMA ESMERALDA OU SÃO CARLOS OU CURITIBANA, EM PLACAS. AF_07/2024		m²	1500	20,62	25,00	37.500,00	7,48 %
Local			Descrição		Fórmula			Quantidade		
			COPRIMENTO DA ÁREA DO CAMPO X LARGURA		50,00 * 30,00			1.500,0000000		
2.6.2	2408	ORSE	Trave para campo de futebol soçaité, desmontável		par	1	2.764,58	3.352,05	3.352,05	0,67 %
Local			Descrição		Fórmula			Quantidade		
			QUANTIDADE DE PARES DE TRAVES		1,00			1,0000000		
2.6.3	COMP32	Próprio	Demarcação de campo de futebol com utilização de cal (ORSE 2459 ADAPTADA)		m	237	4,35	5,27	1.248,99	0,25 %
Local			Descrição		Fórmula			Quantidade		
			COMPRIMENTO TOTAL DAS LINHAS DO CAMPO		(25,00 + 25,00 + 25,00 + 45,00 + 45,00 + 5,00 + 5,00 + 15,00 + 15,00 + 8,00 + 8,00 + 8,00 + 8,00)			237,0000000		
2.7			ALAMBRADO			1		134.239,54	134.239,54	26,76 %
2.7.1	102362	SINAPI	ALAMBRADO PARA QUADRA POLIESPORTIVA, ESTRUTURADO POR TUBOS DE AÇO GALVANIZADO, (MONTANTES COM DIÂMETRO 2", TRAVESSAS E ESCORAS COM DIÂMETRO 1 ¼"), COM TELA DE ARAME GALVANIZADO, FIO 14 BWG E MALHA QUADRADA 5X5CM (EXCETO MURETA). AF_12/2025		m²	720	145,13	175,97	126.698,40	25,26 %
Local			Descrição		Fórmula			Quantidade		
			COMPRIMENTO DO ALAMBRADO X ALTURA		(50,00 + 30,00 + 50,00 + 30,00) * 4,50			720,0000000		
2.7.2	100758	SINAPI	PINTURA COM TINTA ALQUÍDICA DE ACABAMENTO (ESMALTE SINTÉTICO ACETINADO) APLICADA A ROLO OU PINCEL SOBRE SUPERFÍCIES METÁLICAS (EXCETO PERFIL) EXECUTADO EM OBRA (02 DEMÃOS). AF_01/2020		m²	122,8	50,65	61,41	7.541,14	1,50 %
Local			Descrição		Fórmula			Quantidade		
			MEMÓRIA DE CÁLCULO EM ANEXO		122,80			122,8000000		
2.8			COBERTURA DO CAMPO			1		36.375,00	36.375,00	7,25 %
2.8.1	1900	ORSE	Fornecimento e instalação de rede de proteção em nylon malha 10 x 10 cm para quadra de esporte		m²	1500	20,00	24,25	36.375,00	7,25 %
Local			Descrição		Fórmula			Quantidade		
			COMPRIMENTO DA TELA X LARGURA		50,00 * 30,00			1.500,0000000		
3			CALÇADA/PASSEIO			1		107.104,17	107.104,17	21,35 %
3.1	94263	SINAPI	GUIA (MEIO-FIO) CONCRETO, MOLDADA IN LOCO EM TRECHO RETO COM EXTRUSORA, 13 CM BASE X 22 CM ALTURA. AF_01/2024		M	204	36,04	43,69	8.912,76	1,78 %
Local			Descrição		Fórmula			Quantidade		
			PERÍMETRO TOTAL		60,00 + 60,00 + 42,00 + 42,00			204,0000000		
3.2	92396	SINAPI	EXECUÇÃO DE PASSEIO EM PISO INTERTRAVADO, COM BLOCO RETANGULAR COR NATURAL DE 20 X 10 CM, ESPESSURA 6 CM. AF_10/2022		m²	984,77	82,24	99,71	98.191,41	19,57 %
Local			Descrição		Fórmula			Quantidade		
			VIDE PROJETO EXECUTIVO		984,77			984,7700000		
4			QUIOSQUE			1		34.594,14	34.594,14	6,90 %
4.1			MOVIMENTO DE TERRA			1		370,63	370,63	0,07 %

4.1.1	93358	SINAPI	ESCAVAÇÃO MANUAL DE VALA. AF_09/2024	m²	3,56	85,87	104,11	370,63	0,07 %
Local			Descrição	Fórmula				Quantidade	
			PERÍMETRO DAS PAREDES X LARGURA X PROFUNDIDADE	$(3,54 + 3,54 + 1,65 + 1,65 + 2,67) * 0,5 * 0,5$				3,2625000	
			ESCAVAÇÃO DOS BLOCOS -> QUANTIDADE DE BLOCOS X COMPRIMENTO X LARGURA X PROFUNDIDADE	$6,00 * 0,50 * 0,50 * 0,20$				0,3000000	
			ARREDONDAMENTO	0,0025				-0,0025000	
4.2			INFRAESTRUTURA		1		4.650,79	4.650,79	0,93 %
4.2.1	103800	SINAPI	PEDRA ARGAMASSADA COM CIMENTO E AREIA 1:3. 40% DE ARGAMASSA EM VOLUME - AREIA E PEDRA DE MÃO COMERCIAIS - FORNECIMENTO E ASSENTAMENTO. AF_08/2022	m³	3,89	699,13	847,69	3.297,51	0,66 %
Local			Descrição	Fórmula				Quantidade	
			PERÍMETRO DAS PAREDES X LARGURA X PROFUNDIDADE	$13,05 * 0,50 * 0,50$				3,2625000	
			DESCONTO DOS BLOCOS -> QUANTIDADE DE BLOCOS X LARGURA X PROFUNDIDADE	$5,00 * 0,50 * 0,50 * 0,50$				0,6250000	
			ARREDONDAMENTO	0,0025				0,0025000	
4.2.2	95241	SINAPI	LASTRO DE CONCRETO MAGRO, APLICADO EM PISOS, LAJES SOBRE SOLO OU RADIERS, ESPESSURA DE 5 CM. AF_01/2024	m²	1,5	46,25	56,07	84,10	0,02 %
Local			Descrição	Fórmula				Quantidade	
			QUANTIDADE DE BLOCOS X LARGURA X COMPRIMENTO	$6,00 * 0,50 * 0,50$				1,5000000	
4.2.3	102487	SINAPI	CONCRETO CICLÓPICO FCK = 15MPa, 30% PEDRA DE MÃO EM VOLUME REAL, INCLUSIVE LANÇAMENTO. AF_05/2021	m³	0,96	784,14	950,76	912,72	0,18 %
Local			Descrição	Fórmula				Quantidade	
			QUANTIDADE DE BLOCOS X LARGURA X COMPRIMENTO X PROFUNDIDADE	$5,00 * 0,50 * 0,50 * 0,65$				0,8125000	
			BLOCO DO PILAR EM MADEIRA -> LARGURA X COMPRIMENTO X ALTURA	$0,50 * 0,50 * 0,60$				0,1500000	
			ARREDONDAMENTO	0,0025				-0,0025000	
4.2.4	103334	SINAPI	ALVENARIA DE VEDAÇÃO DE BLOCOS CERÂMICOS FURADOS NA HORIZONTAL DE 14X9X19 CM (ESPESSURA 14 CM, BLOCO DEITADO) E ARGAMASSA DE ASSENTAMENTO COM PREPARO EM BETONEIRA. AF_12/2021	m²	1,96	150,00	181,87	356,46	0,07 %
Local			Descrição	Fórmula				Quantidade	
			PERÍMETRO DAS PAREDES X ALTURA	$13,05 * 0,15$				1,9575000	
			ARREDONDAMENTO	0,0025				0,0025000	
4.3			SUPERESTRUTURA		1		4.148,12	4.148,12	0,83 %
4.3.1			PILARES		1		2.618,07	2.618,07	0,52 %
4.3.1.1	92761	SINAPI	ARMAÇÃO DE PILAR OU VIGA DE ESTRUTURA CONVENCIONAL DE CONCRETO ARMADO UTILIZANDO AÇO CA-50 DE 8,0 MM - MONTAGEM. AF_06/2022	KG	27,65	11,29	13,68	378,25	0,08 %
Local			Descrição	Fórmula				Quantidade	
			QUANTIDADE DE PILARES X QUANTIDADE DE BARRAS LONGITUDINAIS EM CADA PILAR X COMPRIMENTO DE CADA BARRA X PESO ESPECÍFICO	$5,00 * 4,00 * 3,50 * 0,395$				27,6500000	
4.3.1.2	92759	SINAPI	ARMAÇÃO DE PILAR OU VIGA DE ESTRUTURA CONVENCIONAL DE CONCRETO ARMADO UTILIZANDO AÇO CA-60 DE 5,0 MM - MONTAGEM. AF_06/2022	KG	11,61	13,07	15,84	183,90	0,04 %
Local			Descrição	Fórmula				Quantidade	
			QUANTIDADE DE PILARES X QUANTIDADE DE ESTRIBOS EM CADA PILAR X COMPRIMENTO DE CADA ESTRIBO X PESO ESPECÍFICO	$5,00 * 29,00 * 0,52 * 0,154$				11,6116000	
			ARREDONDAMENTO	0,0016				-0,0016000	
4.3.1.3	92413	SINAPI	MONTAGEM E DESMONTAGEM DE FÓRMA DE PILARES RETANGULARES E ESTRUTURAS SIMILARES, PÉ-DIREITO SIMPLES, EM MADEIRA SERRADA, 4 UTILIZAÇÕES. AF_09/2020	m²	8,64	106,48	129,10	1.115,42	0,22 %
Local			Descrição	Fórmula				Quantidade	
			QUANTIDADE DE PILARES X LARGURA DA TÁBUA X ALTURA X QUANTIDADE DE FACES	$5,00 * 0,30 * 2,88 * 2,00$				8,6400000	
4.3.1.4	103669	SINAPI	CONCRETAGEM DE PILARES, FCK = 25 MPa, COM USO DE BALDES - LANÇAMENTO, ADENSAMENTO E ACABAMENTO. AF_02/2022	m³	0,33	1.012,91	1.228,15	405,28	0,08 %
Local			Descrição	Fórmula				Quantidade	
			QUANTIDADE DE PILARES X LARGURA X COMPRIMENTO X ALTURA	$5,00 * 0,12 * 0,19 * 2,88$				0,3283200	
			ARREDONDAMENTO	0,00168				0,0016800	
4.3.1.5	105068	SINAPI	PILAR DE MADEIRA SERRADA, MAÇARANDUBA OU EQUIVALENTE DA REGIÃO, NÃO APARELHADO, FIXADO COM VERGALHÃO, SEÇÃO QUADRADA 15 X 15 CM, APOIO ARTICULADO, COMPRIMENTO DE 3 M. AF_03/2024	M	3,5	126,12	152,92	535,22	0,11 %
Local			Descrição	Fórmula				Quantidade	
			ALTURA DO PILAR EXTERNO EM MADEIRA	3,50				3,5000000	
4.3.2			CINTA SUPERIOR		1		1.530,05	1.530,05	0,31 %
4.3.2.1	92761	SINAPI	ARMAÇÃO DE PILAR OU VIGA DE ESTRUTURA CONVENCIONAL DE CONCRETO ARMADO UTILIZANDO AÇO CA-50 DE 8,0 MM - MONTAGEM. AF_06/2022	KG	20,62	11,29	13,68	282,08	0,06 %
Local			Descrição	Fórmula				Quantidade	
			PERÍMETRO DAS PAREDES X QUANTIDADE DE BARRAS LONGITUDINAIS X PESO ESPECÍFICO	$13,05 * 4,00 * 0,395$				20,6190000	
			ARREDONDAMENTO	0,001				0,0010000	
4.3.2.2	92759	SINAPI	ARMAÇÃO DE PILAR OU VIGA DE ESTRUTURA CONVENCIONAL DE CONCRETO ARMADO UTILIZANDO AÇO CA-60 DE 5,0 MM - MONTAGEM. AF_06/2022	KG	6,71	13,07	15,84	106,28	0,02 %
Local			Descrição	Fórmula				Quantidade	
			QUANTIDADE DE ESTRIBOS X COMPRIMENTO DE CADA ESTRIBO X PESO ESPECÍFICO	$109,00 * 0,4 * 0,154$				6,7144000	
			ARREDONDAMENTO	0,0044				-0,0044000	

4.3.2.3	92413	SINAPI	MONTAGEM E DESMONTAGEM DE FÔRMA DE PILARES RETANGULARES E ESTRUTURAS SIMILARES, PÉ-DIREITO SIMPLES, EM MADEIRA SERRADA, 4 UTILIZAÇÕES. AF_09/2020	m²	6,52	106,48	129,10	841,73	0,17 %
Local			Descrição	Fórmula				Quantidade	
			PERÍMETRO DAS PAREDES X ALTURA DA TÁBUA X QUANTIDADE DE FACES	13,05 * 0,25 * 2,00				6,5250000	
			ARREDONDAMENTO	0,005				-0,0050000	
4.3.2.4	103682	SINAPI	CONCRETAGEM DE VIGAS E LAJES, FCK=25 MPA, PARA QUALQUER TIPO DE LAJE COM BALDES EM EDIFICAÇÃO TÉRREA - LANÇAMENTO, ADENSAMENTO E ACABAMENTO. AF_02/2022	m³	0,24	1.030,80	1.249,84	299,96	0,06 %
Local			Descrição	Fórmula				Quantidade	
			PERÍMETRO DO CINTAMENTO SUPERIOR X LARGURA X ALTURA	13,05 * 0,12 * 0,15				0,2349000	
			ARREDONDAMENTO	0,0051				0,0051000	
4.4			VEDAÇÃO VERTICAL		1		4.844,77	4.844,77	0,97 %
4.4.1	103332	SINAPI	ALVENARIA DE VEDAÇÃO DE BLOCOS CERÂMICOS FURADOS NA HORIZONTAL DE 9X14X19 CM (ESPESSURA 9 CM) E ARGAMASSA DE ASSENTAMENTO COM PREPARO EM BETONEIRA. AF_12/2021	m²	32,5	122,95	149,07	4.844,77	0,97 %
Local			Descrição	Fórmula				Quantidade	
			PERÍMETRO DAS PAREDES X ALTURA	13,05 * 2,88				37,5840000	
			DESCONTO DA PORTA	0,8 * 2,10				-1,6800000	
			DESCONTO DAS JANELAS	(1,20 * 1,00) + (2,00 * 1,10)				-3,4000000	
			ARREDONDAMENTO	0,004				-0,0040000	
4.5			PISO		1		1.280,00	1.280,00	0,26 %
4.5.1	87680	SINAPI	CONTRAPISO EM ARGAMASSA TRAÇO 1:4 (CIMENTO E AREIA), PREPARO MECÂNICO COM BETONEIRA 400 L, APLICADO EM ÁREAS SECAS SOBRE LAJE. NÃO ADERIDO, ACABAMENTO NÃO REFORÇADO, ESPESSURA 4CM. AF_07/2021	m²	9,32	48,88	59,26	552,30	0,11 %
Local			Descrição	Fórmula				Quantidade	
			ÁREA INTERNA DO BAR VIDE PROJETO EXECUTIVO	9,32				9,3200000	
4.5.2	87247	SINAPI	REVESTIMENTO CERÂMICO PARA PISO COM PLACAS TIPO ESMALTADA DE DIMENSÕES 35X35 CM APLICADA EM AMBIENTES DE ÁREA ENTRE 5 M2 E 10 M2. AF_02/2023_PE	m²	9,32	64,40	78,08	727,70	0,15 %
Local			Descrição	Fórmula				Quantidade	
			ÁREA INTERNA DO BAR VIDE PROJETO	9,32				9,3200000	
4.6			REVESTIMENTO E PINTURA		1		6.879,26	6.879,26	1,37 %
4.6.1	87879	SINAPI	CHAPISCO APLICADO EM ALVENARIAS E ESTRUTURAS DE CONCRETO INTERNAS, COM COLHER DE PEDREIRO, ARGAMASSA TRAÇO 1:3 COM PREPARO EM BETONEIRA 400L. AF_10/2022	m²	65	4,83	5,85	380,25	0,08 %
Local			Descrição	Fórmula				Quantidade	
			ÁREA DAS PAREDES X QUANTIDADE DE FACES	32,50 * 2,00				65,0000000	
4.6.2	87792	SINAPI	EMBOÇO OU MASSA ÚNICA EM ARGAMASSA TRAÇO 1:2:8, PREPARO MECÂNICO COM BETONEIRA 400 L, APLICADA MANUALMENTE EM PANOS CEGOS DE FACHADA (SEM PRESENÇA DE VÃOS), ESPESSURA DE 25 MM. AF_08/2022	m²	65	42,25	51,22	3.329,30	0,66 %
Local			Descrição	Fórmula				Quantidade	
			IGUAL ÁREA DO CHAPISCO	65,00				65,0000000	
4.6.3	88415	SINAPI	APLICAÇÃO MANUAL DE FUNDO SELADOR ACRÍLICO EM PAREDES EXTERNAS DE CASAS. AF_03/2024	m²	32,5	4,60	5,57	181,02	0,04 %
Local			Descrição	Fórmula				Quantidade	
			IGUAL ÁREA DAS PAREDES	32,50				32,5000000	
4.6.4	104641	SINAPI	PINTURA LÁTEX ACRÍLICA ECONÔMICA, APLICAÇÃO MANUAL EM PAREDES, DUAS DEMÃOS. AF_04/2023	m²	32,5	9,13	11,07	359,77	0,07 %
Local			Descrição	Fórmula				Quantidade	
			IGUAL ÁREA DO SELADOR	32,50				32,5000000	
4.6.5	87269	SINAPI	REVESTIMENTO CERÂMICO PARA PAREDES INTERNAS COM PLACAS TIPO ESMALTADA DE DIMENSÕES 25X35 CM APLICADAS NA ALTURA INTEIRA DAS PAREDES. AF_02/2023_PE	m²	32,5	66,72	80,89	2.628,92	0,52 %
Local			Descrição	Fórmula				Quantidade	
			IGUAL ÁREA DAS PAREDES	32,50				32,5000000	
4.7			COBERTURA		1		3.346,92	3.346,92	0,67 %
4.7.1	92539	SINAPI	TRAMA DE MADEIRA COMPOSTA POR RIPAS, CAIBROS E TERÇAS PARA TELHADOS DE ATÉ 2 ÁGUAS PARA TELHA CERÂMICA OU DE CONCRETO, INCLUSO TRANSPORTE VERTICAL. AF_10/2025	m²	23,55	72,89	88,37	2.081,11	0,41 %
Local			Descrição	Fórmula				Quantidade	
			ÁREA DA COBERTURA VIDE PROJETO EXECUTIVO	23,55				23,5500000	
4.7.2	94201	SINAPI	TELHAMENTO COM TELHA CERÂMICA CAPA-CANAL, TIPO COLONIAL, COM ATÉ 2 ÁGUAS, INCLUSO TRANSPORTE VERTICAL. AF_07/2019	m²	23,55	44,33	53,75	1.265,81	0,25 %
Local			Descrição	Fórmula				Quantidade	
			ÁREA DA COBERTURA VIDE PROJETO EXECUTIVO	23,55				23,5500000	
4.8			ESQUADRIAS		1		3.189,63	3.189,63	0,64 %
4.8.1	91341	SINAPI	PORTA EM ALUMÍNIO DE ABRIR TIPO VENEZIANA COM GUARNIÇÃO, FIXAÇÃO COM PARAFUSOS - FORNECIMENTO E INSTALAÇÃO. AF_10/2025	m²	1,68	611,11	740,97	1.244,82	0,25 %
Local			Descrição	Fórmula				Quantidade	

			LARGURA X ALTURA	0,80 * 2,10					1,6800000	
4.8.2	COMP-05	Próprio	Janela em alumínio, cor N/P/B, tipo veneziana, de correr, 1F+1M (ADAPTADA ORSE 11942)	m²	1,2	331,20	401,58	481,89	0,10 %	
Local			Descrição	Fórmula					Quantidade	
			LARGURA * ALTURA	1,20 * 1,00					1,2000000	
4.8.3	COMP-08	Próprio	PORTA DE AÇO EM CHAPA ONDULADA OU GRADES DE ENROLAR (ADAPTADA SEINFRA C1969)	m²	2,2	367,22	445,25	979,55	0,20 %	
Local			Descrição	Fórmula					Quantidade	
			COMPRIMENTO X ALTURA	2,00 * 1,10					2,2000000	
4.8.4	100761	SINAPI	PINTURA COM TINTA ALQUÍDICA DE ACABAMENTO (ESMALTE SINTÉTICO FOSCO) PULVERIZADA SOBRE SUPERFÍCIES METÁLICAS (EXCETO PERFIL) EXECUTADO EM OBRA (02 DEMÃOS). AF_01/2020_PE	m²	7,76	51,38	62,29	483,37	0,10 %	
Local			Descrição	Fórmula					Quantidade	
			COMPRIMENTO DA PORTA X ALTURA DA PORTA+ COMPRIMENTO DO JANELÃO X ALTURA X QUANTIDADE DE FACES	(0,80 * 2,10) + (2,00 * 1,10)) * 2,00					7,7600000	
4.9			FORRO		1		656,40	656,40	0,13 %	
4.9.1	96111	SINAPI	FORRO EM RÉGUAS DE PVC, FRISADO, PARA AMBIENTES RESIDENCIAIS, INCLUSIVE ESTRUTURA UNIDIRECIONAL DE FIXAÇÃO. AF_08/2023_PS	m²	9,32	58,09	70,43	656,40	0,13 %	
Local			Descrição	Fórmula					Quantidade	
			IGUAL ÁREA DO PISO	9,32					9,3200000	
4.10			BANCADAS		1		274,38	274,38	0,05 %	
4.10.1	COMP-07	Próprio	Peitoril granito cinza polido, esp = 2 cm (ADAPTADO ORSE 8228)	m²	0,6	377,17	457,31	274,38	0,05 %	
Local			Descrição	Fórmula					Quantidade	
			COMPRIMENTO X LAGURA	2,00 * 0,30					0,6000000	
4.11			INSTALAÇÕES HIDROSSANITÁRIAS		1		4.953,24	4.953,24	0,99 %	
4.11.1	97741	SINAPI	KIT CAVALETE PARA MEDIÇÃO DE ÁGUA - ENTRADA INDIVIDUALIZADA, EM PVC 25 MM (3/4"), PARA 1 MEDIDOR - FORNECIMENTO E INSTALAÇÃO (EXCLUSIVE HIDRÔMETRO). AF_03/2024	UN	1	173,71	210,62	210,62	0,04 %	
Local			Descrição	Fórmula					Quantidade	
			QUANTIDADE DE CAVALETE DE ÁGUA	1,00					1,0000000	
4.11.2	95675	SINAPI	HIDRÔMETRO DN 3/4", 5,0 M3/H - FORNECIMENTO E INSTALAÇÃO. AF_03/2024	UN	1	171,67	208,14	208,14	0,04 %	
Local			Descrição	Fórmula					Quantidade	
			QUANTIDADE DE HIDRÔMETROS	1,00					1,0000000	
4.11.3	89402	SINAPI	TUBO, PVC, SOLDÁVEL, DE 25MM, INSTALADO EM RAMAL DE DISTRIBUIÇÃO DE ÁGUA - FORNECIMENTO E INSTALAÇÃO. AF_06/2022	M	20	12,20	14,79	295,80	0,06 %	
Local			Descrição	Fórmula					Quantidade	
			COMPRIMENTO TOTAL DE TUBO DE ÁGUA FRIA	20,00					20,0000000	
4.11.4	90373	SINAPI	JOELHO 90 GRAUS COM BUCHA DE LATÃO, PVC, SOLDÁVEL, DN 25MM, X 1/2 INSTALADO EM RAMAL OU SUB-RAMAL DE ÁGUA - FORNECIMENTO E INSTALAÇÃO. AF_06/2022	UN	1	12,88	15,61	15,61	0,00 %	
Local			Descrição	Fórmula					Quantidade	
			1 PONTO DE UTILIZAÇÃO DE ÁGUA FRIA	1,00					1,0000000	
4.11.5	89408	SINAPI	JOELHO 90 GRAUS, PVC, SOLDÁVEL, DN 25MM, INSTALADO EM RAMAL DE DISTRIBUIÇÃO DE ÁGUA - FORNECIMENTO E INSTALAÇÃO. AF_06/2022	UN	3	8,54	10,35	31,05	0,01 %	
Local			Descrição	Fórmula					Quantidade	
			QUANTIDADE DE JOELHOS	3,00					3,0000000	
4.11.6	89724	SINAPI	JOELHO 90 GRAUS, PVC, SERIE NORMAL, ESGOTO PREDIAL, DN 40 MM, JUNTA SOLDÁVEL, FORNECIDO E INSTALADO EM RAMAL DE DESCARGA OU RAMAL DE ESGOTO SANITÁRIO. AF_08/2022	UN	3	10,04	12,17	36,51	0,01 %	
Local			Descrição	Fórmula					Quantidade	
			QUANTIDADE DE JOELHOS NO RAMAL DE DESCARGA DA PIA	3,00					3,0000000	
4.11.7	89711	SINAPI	TUBO PVC, SERIE NORMAL, ESGOTO PREDIAL, DN 40 MM. FORNECIDO E INSTALADO EM RAMAL DE DESCARGA OU RAMAL DE ESGOTO SANITÁRIO. AF_08/2022	M	12	20,53	24,89	298,68	0,06 %	
Local			Descrição	Fórmula					Quantidade	
			COMPRIMENTO DE TUBO NO RAMAL DE DESCARGA DA PIA	12,00					12,0000000	
4.11.8	98102	SINAPI	CAIXA DE GORDURA SIMPLES, CIRCULAR, EM CONCRETO PRÉ-MOLDADO, DIÂMETRO INTERNO = 0,4 M, ALTURA INTERNA = 0,4 M. AF_12/2020	UN	1	167,64	203,26	203,26	0,04 %	
Local			Descrição	Fórmula					Quantidade	
			1 CAIXA DE GORDURA SIMPLES	1,00					1,0000000	
4.11.9	COMP6	Próprio	Sumidouro paredes com blocos cerâmicos 6 furos e dimensões internas de 1,50 x 1,00 x 1,00 m (ORSE 1735 - ADAPTADA)	un	1	1.992,39	2.415,77	2.415,77	0,48 %	
Local			Descrição	Fórmula					Quantidade	
			1 SUMIDOURO EM ALVENARIA	1,00					1,0000000	
4.11.10	COMP-09	Próprio	Pia de cozinha com bancada em aço inox, dim 1,00x0,60m, c/ 01 cuba, sifão cromado, válvula cromada e torneira cromada, concretada e assentada. (ADAPTADA ORSE 2097)	un	1	1.020,87	1.237,80	1.237,80	0,25 %	
Local			Descrição	Fórmula					Quantidade	
			QTD DE PIA	1					1,0000000	

5			INSTALAÇÕES ELÉTRICAS		1		36.952,50	36.952,50	7,37 %
5.1	COMP-10	Próprio	ENTRADA DE ENERGIA ELÉTRICA, AÉREA, MONOFÁSICA, COM CAIXA DE SOBREPOR, CABO DE 6,0 MM2 E DISJUNTOR DIN 25A (NÃO INCLUSO O POSTE DE CONCRETO) (ADAPTADO SINAPI 101489)	UN	1	1.186,59	1.438,74	1.438,74	0,29 %
Local			Descrição	Fórmula		Quantidade			
			1 ENTRADA DE ENERGIA MONOFÁSICA	1,00		1,0000000			
5.2	91940	SINAPI	CAIXA RETANGULAR 4" X 2" MÉDIA (1,30 M DO PISO), PVC, INSTALADA EM PAREDE - FORNECIMENTO E INSTALAÇÃO. AF_03/2023	UN	4	17,68	21,43	85,72	0,02 %
Local			Descrição	Fórmula		Quantidade			
			VIDE PROJETO ELÉTRICO	4,00		4,0000000			
5.3	91856	SINAPI	ELETRODUTO FLEXÍVEL CORRUGADO, PVC, DN 32 MM (1"), PARA CIRCUITOS TERMINAIS, INSTALADO EM PAREDE - FORNECIMENTO E INSTALAÇÃO. AF_03/2023	M	21	12,25	14,85	311,85	0,06 %
Local			Descrição	Fórmula		Quantidade			
			VIDE PROJETO ELÉTRICO	21,00		21,0000000			
5.4	91854	SINAPI	ELETRODUTO FLEXÍVEL CORRUGADO, PVC, DN 25 MM (3/4"), PARA CIRCUITOS TERMINAIS, INSTALADO EM PAREDE - FORNECIMENTO E INSTALAÇÃO. AF_03/2023	M	19,1	9,52	11,54	220,41	0,04 %
Local			Descrição	Fórmula		Quantidade			
			VIDE PROJETO ELÉTRICO	19,10		19,1000000			
5.5	91849	SINAPI	ELETRODUTO FLEXÍVEL LISO, PEAD, DN 32 MM (1"), PARA CIRCUITOS TERMINAIS, INSTALADO EM LAJE - FORNECIMENTO E INSTALAÇÃO. AF_03/2023	M	201,2	9,02	10,93	2.199,11	0,44 %
Local			Descrição	Fórmula		Quantidade			
			ELETRODUTOS ENTERRADOS PARA ILUMINAÇÃO DO CAMPO	201,20		201,2000000			
5.6	91928	SINAPI	CABO DE COBRE FLEXÍVEL ISOLADO, 4 MM², ANTI-CHAMA 450/750 V, PARA CIRCUITOS TERMINAIS - FORNECIMENTO E INSTALAÇÃO. AF_03/2023	M	672,1	7,42	8,99	6.042,17	1,20 %
Local			Descrição	Fórmula		Quantidade			
			VIDE PROJETO ELÉTRICO	672,10		672,1000000			
5.7	91926	SINAPI	CABO DE COBRE FLEXÍVEL ISOLADO, 2,5 MM², ANTI-CHAMA 450/750 V, PARA CIRCUITOS TERMINAIS - FORNECIMENTO E INSTALAÇÃO. AF_03/2023	M	52	4,76	5,77	300,04	0,06 %
Local			Descrição	Fórmula		Quantidade			
			VIDE PROJETO ELÉTRICO	52,00		52,0000000			
5.8	101876	SINAPI	QUADRO DE DISTRIBUIÇÃO DE ENERGIA EM PVC, DE EMBUTIR, SEM BARRAMENTO, PARA 6 DISJUNTORES - FORNECIMENTO E INSTALAÇÃO. AF_07/2025	UN	1	119,64	145,06	145,06	0,03 %
Local			Descrição	Fórmula		Quantidade			
			VIDE PROJETO ELÉTRICO	1,00		1,0000000			
5.9	93653	SINAPI	DISJUNTOR MONOPOLAR TIPO DIN, CORRENTE NOMINAL DE 10A - FORNECIMENTO E INSTALAÇÃO. AF_07/2025	UN	4	11,33	13,73	54,92	0,01 %
Local			Descrição	Fórmula		Quantidade			
			VIDE PROJETO ELÉTRICO	4,00		4,0000000			
5.10	93654	SINAPI	DISJUNTOR MONOPOLAR TIPO DIN, CORRENTE NOMINAL DE 16A - FORNECIMENTO E INSTALAÇÃO. AF_07/2025	UN	1	11,33	13,73	13,73	0,00 %
Local			Descrição	Fórmula		Quantidade			
			VIDE PROJETO ELÉTRICO	1,00		1,0000000			
5.11	106027	SINAPI	DISPOSITIVO DPS 40KA-175V OU 275V - FORNECIMENTO E INSTALAÇÃO. AF_07/2025	UN	2	70,97	86,05	172,10	0,03 %
Local			Descrição	Fórmula		Quantidade			
			VIDE PROJETO ELÉTRICO	2,00		2,0000000			
5.12	93674	SINAPI	DISJUNTOR BIPOLAR TIPO DR, CORRENTE NOMINAL DE 25A - FORNECIMENTO E INSTALAÇÃO. AF_07/2025	UN	1	137,99	167,31	167,31	0,03 %
Local			Descrição	Fórmula		Quantidade			
			VIDE PROJETO ELÉTRICO	1,00		1,0000000			
5.13	91953	SINAPI	INTERRUPTOR SIMPLES (1 MÓDULO), 10A/250V, INCLUINDO SUPORTE E PLACA - FORNECIMENTO E INSTALAÇÃO. AF_03/2023	UN	1	32,07	38,88	38,88	0,01 %
Local			Descrição	Fórmula		Quantidade			
			VIDE PROJETO ELÉTRICO	1,00		1,0000000			
5.14	91996	SINAPI	TOMADA MÉDIA DE EMBUTIR (1 MÓDULO), 2P+T 10 A, INCLUINDO SUPORTE E PLACA - FORNECIMENTO E INSTALAÇÃO. AF_03/2023	UN	3	37,53	45,50	136,50	0,03 %
Local			Descrição	Fórmula		Quantidade			
			VIDE PROJETO ELÉTRICO	3,00		3,0000000			
5.15	103782	SINAPI	LUMINÁRIA TIPO PLAFON CIRCULAR, DE SOBREPOR, COM LED DE 12/13 W - FORNECIMENTO E INSTALAÇÃO. AF_09/2024	UN	1	28,61	34,68	34,68	0,01 %
Local			Descrição	Fórmula		Quantidade			
			VIDE PROJETO ELÉTRICO	1,00		1,0000000			
5.16	COMP4	Próprio	Refletor Slim LED 100W de potência, branco Frio, 6500k, Autovolt, marca G-light ou similar (ORSE 13148 - ADAPTADO)	un	24	80,65	97,78	2.346,72	0,47 %
Local			Descrição	Fórmula		Quantidade			
			VIDE PROJETO ELÉTRICO	24,00		24,0000000			
5.17	COMP5	Próprio	ATERRAMENTO COMPLETO C/ HASTE COPPERWELD 3/4" X 3.0M (SEINFRA C0325 - ADAPTADA)	UN	8	392,51	475,91	3.807,28	0,76 %



Obra
CONSTRUÇÃO DE 1 (UM) CAMPO SOCIETY NO BAIRRO BAIXA DAS
CARNAÚBAS, MUNICÍPIO DE ALTO LONGÁ-PI

Bancos
SINAPI - 12/2025 - Piauí
ORSE - 12/2025 - Sergipe
SEINFRA - 028 - Ceará

B.D.I.
21,25%

Encargos Sociais
Não Desonerado:
Horista: 113,33%
Mensalista: 71,12%

Local			Descrição	Fórmula				Quantidade	
			VIDE PROJETO ELÉTRICO	8,00				8,0000000	
5.18	COMP3	Próprio	Poste em aço galvanizado, para iluminação pública, cônico, contínuo, reto, h=6,00m, d=126mm (base) e d=60mm (topo)ref.1006/B, incl.base concreto (ADAPTADO ORSE 335)	un	8	2.003,85	2.429,66	19.437,28	3,87 %
Local			Descrição	Fórmula				Quantidade	
			VIDE PROJETO ELETRICO	8				8,0000000	
6			SERVIÇOS FINAIS		1		11.869,78	11.869,78	2,37 %
6.1	COMP17	Próprio	Placa de inauguração de obra em alumínio 0,50 x 0,70 m (ORSE 5 - ADAPTADA)	un	1	2.150,12	2.607,02	2.607,02	0,52 %
Local			Descrição	Fórmula				Quantidade	
			QUANTIDADE DE PLACA DE INAUGURAÇÃO	1,00				1,0000000	
6.2	COMP18	Próprio	Banco de concreto pré-moldado, sem encosto, dimensão: 1,80x0,60x0,10m confeccionado em forma metálica - Rev 01_2023 (ORSE 12857 - ADAPTADO)	un	12	502,57	609,36	7.312,32	1,46 %
Local			Descrição	Fórmula				Quantidade	
			QUANTIDADE DE BANCOS VIDE PROJETO	12,00				12,0000000	
6.3	COMP28	Próprio	Conjunto com 03 lixeiras em fibra de vidro, com capacidade 20l cada, com tampa vai e vem (ORSE 9367 - ADAPATA)	un	4	402,16	487,61	1.950,44	0,39 %
Local			Descrição	Fórmula				Quantidade	
			QUANTIDADE DE LIXEIRAS - VIDE PROJETO	4,00				4,0000000	

Total sem BDI	413.758,04
Total do BDI	87.884,37
Total Geral	501.642,41



Composições Analíticas com Preço Unitário
CONSTRUÇÃO DE 1 (UM) CAMPO SOCIETY NO BAIRRO BAIXA DAS CARNAÚBAS,
MUNICÍPIO DE ALTO LONGÁ-PI

Bancos
SINAPI - 12/2025 - Piauí
ORSE - 12/2025 - Sergipe
SEINFRA - 028 - Ceará

B.D.I.
21,25%

Encargos Sociais
Não Desonerado:
Horista: 113,33%
Mensalista: 71,12%

Composições Analíticas com Preço Unitário

Composições Principais								
1.1	Código	Banco	Descrição	Tipo	Und	Quant.	Valor Unit	Total
Composição	COMPOSIÇÃO	Próprio	ADMINISTRAÇÃO LOCAL DA OBRA	SERP - SERVIÇOS PRELIMINARES	MÊS	1,0000000	4.953,80	4.953,80
Composição Auxiliar		90780 SINAPI	MESTRE DE OBRAS COM ENCARGOS COMPLEMENTARES	Livro SINAPI: Cálculos e Parâmetros	H	40,0000000	56,63	2.265,20
Composição Auxiliar		88255 SINAPI	AUXILIAR TÉCNICO DE ENGENHARIA COM ENCARGOS COMPLEMENTARES	Livro SINAPI: Cálculos e Parâmetros	H	20,0000000	29,57	591,40
Composição Auxiliar		90766 SINAPI	ALMOXARIFE COM ENCARGOS COMPLEMENTARES	Livro SINAPI: Cálculos e Parâmetros	H	20,0000000	25,84	516,80
Composição Auxiliar		90777 SINAPI	ENGENHEIRO CIVIL DE OBRA JUNIOR COM ENCARGOS COMPLEMENTARES	Livro SINAPI: Cálculos e Parâmetros	H	12,0000000	131,70	1.580,40
				MO sem LS => Valor do BDI =>	2.084,18 1.052,68	LS =>	2.362,02 Valor com LS => Valor com BDI =>	4.446,20 6.006,48
1.2	Código	Banco	Descrição	Tipo	Und	Quant.	Valor Unit	Total
Composição	103689	SINAPI	FORNECIMENTO E INSTALAÇÃO DE PLACA DE OBRA COM CHAPA GALVANIZADA E ESTRUTURA DE MADEIRA. AF_03/2022_PS	Sinalização Vertical Viária	m²	1,0000000	464,04	464,04
Composição Auxiliar	88262	SINAPI	CARPINTEIRO DE FORMAS COM ENCARGOS COMPLEMENTARES	Livro SINAPI: Cálculos e Parâmetros	H	0,3729000	26,97	10,05
Composição Auxiliar	88316	SINAPI	SERVENTE COM ENCARGOS COMPLEMENTARES	Livro SINAPI: Cálculos e Parâmetros	H	1,1186000	21,71	24,28
Composição Auxiliar	102234	SINAPI	PINTURA IMUNIZANTE PARA MADEIRA, 2 DEMÃOS. AF_01/2021	Pintura em Madeira	m³	0,5000000	25,31	12,65
Insumo	00005069	SINAPI	PREGO DE AÇO POLIDO COM CABECA 17 X 27 (2 1/2 X 11)	Material	KG	0,0132000	20,74	0,27
Insumo	00004509	SINAPI	SARRAFO *2,5 X 10* CM EM PINUS, MISTA OU EQUIVALENTE DA REGIAO - BRUTA	Material	M	3,2083000	5,10	16,36
Insumo	00005065	SINAPI	PREGO DE AÇO POLIDO COM CABECA 10 X 10 (7/8 X 17)	Material	KG	0,0113000	38,70	0,43
Insumo	00004813	SINAPI	PLACA DE OBRA (PARA CONSTRUCAO CIVIL) EM CHAPA GALVANIZADA *N. 22", ADESIVADA, DE *2,4 X 1,2* M (SEM POSTES PARA FIXACAO)	Material	m²	1,0000000	400,00	400,00
				MO sem LS => Valor do BDI =>	13,72 98,60	LS =>	15,57 Valor com LS => Valor com BDI =>	29,29 562,64
2.1.1	Código	Banco	Descrição	Tipo	Und	Quant.	Valor Unit	Total
Composição	98525	SINAPI	LIMPEZA MECANIZADA DE CAMADA VEGETAL, VEGETAÇÃO E PEQUENAS ÁRVORES (DIÂMETRO DE TRONCO MENOR QUE 0,20 M), COM TRATOR DE ESTEIRAS. AF_03/2024	Supressão Vegetal	m²	1,0000000	0,66	0,66
Composição Auxiliar	89032	SINAPI	TRATOR DE ESTEIRAS, POTÊNCIA 100 HP, PESO OPERACIONAL 9,4 T, COM LÂMINA 2,19 M3 - CHP DIURNO. AF_06/2014	Custos Horários Produtivo e Improdutivo dos Equipamentos	CHP	0,0017000	203,81	0,34
Composição Auxiliar	88441	SINAPI	JARDINEIRO COM ENCARGOS COMPLEMENTARES	Livro SINAPI: Cálculos e Parâmetros	H	0,0046000	22,64	0,10
Composição Auxiliar	89031	SINAPI	TRATOR DE ESTEIRAS, POTÊNCIA 100 HP, PESO OPERACIONAL 9,4 T, COM LÂMINA 2,19 M3 - CHI DIURNO. AF_06/2014	Custos Horários Produtivo e Improdutivo dos Equipamentos	CHI	0,0029000	78,12	0,22
				MO sem LS => Valor do BDI =>	0,07 0,14	LS =>	0,09 Valor com LS => Valor com BDI =>	0,16 0,80
2.1.2	Código	Banco	Descrição	Tipo	Und	Quant.	Valor Unit	Total
Composição	99059	SINAPI	LOCAÇÃO CONVENCIONAL DE OBRA, UTILIZANDO GABARITO DE TÁBUAS CORRIDAS PONTALETADAS A CADA 2,00M - 2 UTILIZAÇÕES. AF_03/2024	Locação de Obras	M	1,0000000	60,31	60,31
Composição Auxiliar	91692	SINAPI	SERRA CIRCULAR DE BANCADA COM MOTOR ELÉTRICO POTÊNCIA DE 5HP, COM COIFA PARA DISCO 10" - CHP DIURNO. AF_08/2015	Custos Horários Produtivo e Improdutivo dos Equipamentos	CHP	0,0070000	28,81	0,20
Composição Auxiliar	94974	SINAPI	CONCRETO MAGRO PARA LASTRO, TRAÇO 1:4,5:4,5 (EM MASSA SECA DE CIMENTO/ AREIA MÉDIA/ BRITA 1) - PREPARO MANUAL. AF_05/2021	Produção de Concreto	m³	0,0040000	600,87	2,40
Composição Auxiliar	88262	SINAPI	CARPINTEIRO DE FORMAS COM ENCARGOS COMPLEMENTARES	Livro SINAPI: Cálculos e Parâmetros	H	0,7247000	26,97	19,54
Composição Auxiliar	88239	SINAPI	AJUDANTE DE CARPINTEIRO COM ENCARGOS COMPLEMENTARES	Livro SINAPI: Cálculos e Parâmetros	H	0,7247000	22,20	16,08
Composição Auxiliar	91693	SINAPI	SERRA CIRCULAR DE BANCADA COM MOTOR ELÉTRICO POTÊNCIA DE 5HP, COM COIFA PARA DISCO 10" - CHI DIURNO. AF_08/2015	Custos Horários Produtivo e Improdutivo dos Equipamentos	CHI	0,0280000	27,26	0,76
Insumo	00004433	SINAPI	CAIBRO NAO APARELHADO *6 X 6* CM, EM MACARANDUBA/MASSARANDUBA, ANGELIM OU EQUIVALENTE DA REGIAO - BRUTA	Material	M	0,4125000	19,55	8,06
Insumo	00007356	SINAPI	TINTA LATEX ACRILICA PREMIUM, COR BRANCO FOSCO	Material	L	0,0256000	28,83	0,73
Insumo	00005068	SINAPI	PREGO DE AÇO POLIDO COM CABECA 17 X 21 (2 X 11)	Material	KG	0,1110000	20,34	2,25
Insumo	00004417	SINAPI	SARRAFO NAO APARELHADO *2,5 X 7* CM, EM MACARANDUBA/MASSARANDUBA, ANGELIM, PEROBA-ROSA OU EQUIVALENTE DA REGIAO - BRUTA	Material	M	0,7445000	5,44	4,05
Insumo	00010567	SINAPI	TABUA *2,5 X 23* CM EM PINUS, MISTA OU EQUIVALENTE DA REGIAO - BRUTA	Material	M	0,5500000	11,36	6,24
				MO sem LS => Valor do BDI =>	12,87 12,81	LS =>	14,59 Valor com LS => Valor com BDI =>	27,46 73,12
2.2.1	Código	Banco	Descrição	Tipo	Und	Quant.	Valor Unit	Total
Composição	100575	SINAPI	REGULARIZAÇÃO DE SUPERFÍCIES COM MOTONIVELADORA. AF_09/2024	Aterros, Bases, Sub bases e Imprimações	m²	1,0000000	0,58	0,58
Composição Auxiliar	93244	SINAPI	ROLO COMPACTADOR VIBRATÓRIO PÉ DE CARNEIRO PARA SOLOS, POTÊNCIA 80 HP, PESO OPERACIONAL SEM/COM LASTRO 7,4 / 8,8 T, LARGURA DE TRABALHO 1,68 M - CHI DIURNO. AF_02/2016	Custos Horários Produtivo e Improdutivo dos Equipamentos	CHI	0,0060957	66,30	0,40
Composição Auxiliar	5934	SINAPI	MOTONIVELADORA POTÊNCIA BÁSICA LÍQUIDA (PRIMEIRA MARCHA) 125 HP, PESO BRUTO 13032 KG, LARGURA DA LÂMINA DE 3,7 M - CHI DIURNO. AF_06/2014	Custos Horários Produtivo e Improdutivo dos Equipamentos	CHI	0,0007318	110,75	0,08
Composição Auxiliar	5932	SINAPI	MOTONIVELADORA POTÊNCIA BÁSICA LÍQUIDA (PRIMEIRA MARCHA) 125 HP, PESO BRUTO 13032 KG, LARGURA DA LÂMINA DE 3,7 M - CHP DIURNO. AF_06/2014	Custos Horários Produtivo e Improdutivo dos Equipamentos	CHP	0,0003025	271,24	0,08
Composição Auxiliar	88316	SINAPI	SERVENTE COM ENCARGOS COMPLEMENTARES	Livro SINAPI: Cálculos e Parâmetros	H	0,0010343	21,71	0,02
				MO sem LS => Valor do BDI =>	0,07 0,12	LS =>	0,09 Valor com LS => Valor com BDI =>	0,16 0,70
2.2.2	Código	Banco	Descrição	Tipo	Und	Quant.	Valor Unit	Total



Composições Analíticas com Preço Unitário
CONSTRUÇÃO DE 1 (UM) CAMPO SOCIETY NO BAIRRO BAIXA DAS CARNAÚBAS,
MUNICÍPIO DE ALTO LONGÁ-PI

Bancos
SINAPI - 12/2025 - Piauí
ORSE - 12/2025 - Sergipe
SEINFRA - 028 - Ceará

B.D.I.
21,25%

Encargos Sociais
Não Desonerado:
Horista: 113,33%
Mensalista: 71,12%

Composições Analíticas com Preço Unitário								
Composição	104738	SINAPI	ATERRO MECANIZADO DE VALA COM MINICARREGADEIRA, COM SOLO ARGILO-ARENOSO. AF_08/2023	Aterro e Reaterro de Valas	m³	1,0000000	81,50	81,50
Composição Auxiliar	5901	SINAPI	CAMINHÃO PIPA 10.000 L TRUCADO, PESO BRUTO TOTAL 23.000 KG, CARGA ÚTIL MÁXIMA 15.935 KG, DISTÂNCIA ENTRE EIXOS 4,8 M, POTÊNCIA 230 CV, INCLUSIVE TANQUE DE AÇO PARA TRANSPORTE DE ÁGUA - CHP DIURNO. AF_06/2014	Custos Horários Produtivo e Improdutivo dos Equipamentos	CHP	0,0054000	316,28	1,70
Composição Auxiliar	90693	SINAPI	MINICARREGADEIRA SOBRE RODAS, POTÊNCIA LÍQUIDA DE 47 HP, CAPACIDADE NOMINAL DE OPERAÇÃO DE 646 KG - CHI DIURNO. AF_06/2015	Custos Horários Produtivo e Improdutivo dos Equipamentos	CHI	0,1072000	61,57	6,60
Composição Auxiliar	91533	SINAPI	COMPACTADOR DE SOLOS DE PERCUSSÃO (SOQUETE) COM MOTOR A GASOLINA 4 TEMPOS, POTÊNCIA 4 CV - CHP DIURNO. AF_08/2015	Custos Horários Produtivo e Improdutivo dos Equipamentos	CHP	0,1962000	35,44	6,95
Composição	90692	SINAPI	MINICARREGADEIRA SOBRE RODAS, POTÊNCIA LÍQUIDA DE 47 HP, CAPACIDADE NOMINAL DE OPERAÇÃO DE 646 KG - CHP DIURNO. AF_06/2015	Custos Horários Produtivo e Improdutivo dos Equipamentos	CHP	0,0742000	137,39	10,19
Composição Auxiliar	88316	SINAPI	SERVENTE COM ENCARGOS COMPLEMENTARES	Livro SINAPI: Cálculos e Parâmetros	H	0,1012000	21,71	2,19
Composição Auxiliar	5903	SINAPI	CAMINHÃO PIPA 10.000 L TRUCADO, PESO BRUTO TOTAL 23.000 KG, CARGA ÚTIL MÁXIMA 15.935 KG, DISTÂNCIA ENTRE EIXOS 4,8 M, POTÊNCIA 230 CV, INCLUSIVE TANQUE DE AÇO PARA TRANSPORTE DE ÁGUA - CHI DIURNO. AF_06/2014	Custos Horários Produtivo e Improdutivo dos Equipamentos	CHI	0,0006000	71,52	0,04
Insumo	00006079	SINAPI	ARGILA, ARGILA VERMELHA OU ARGILA ARENOSA (RETIRADA NA JAZIDA, SEM TRANSPORTE)	Material	m³	1,3889000	38,76	53,83
MO sem LS =>					4,60	LS =>	5,23	MO com LS =>
Valor do BDI =>					17,31	Valor com BDI =>		

2.2.3	Código	Banco	Descrição	Tipo	Und	Quant.	Valor Unit	Total
Composição	93358	SINAPI	ESCAVAÇÃO MANUAL DE VALA. AF_09/2024	Escavação de Valas	m³	1,0000000	85,87	85,87
Composição Auxiliar	88316	SINAPI	SERVENTE COM ENCARGOS COMPLEMENTARES	Livro SINAPI: Cálculos e Parâmetros	H	3,9557667	21,71	85,87
MO sem LS =>					28,12	LS =>	31,88	MO com LS =>
Valor do BDI =>					18,24	Valor com BDI =>		

2.3.1	Código	Banco	Descrição	Tipo	Und	Quant.	Valor Unit	Total
Composição	95241	SINAPI	LASTRO DE CONCRETO MAGRO, APLICADO EM PISOS, LAJES SOBRE SOLO OU RADIER, ESPESSURA DE 5 CM. AF_01/2024	Lastro	m²	1,0000000	46,25	46,25
Composição Auxiliar	88309	SINAPI	PEDREIRO COM ENCARGOS COMPLEMENTARES	Livro SINAPI: Cálculos e Parâmetros	H	0,2541500	27,39	6,96
Composição Auxiliar	88316	SINAPI	SERVENTE COM ENCARGOS COMPLEMENTARES	Livro SINAPI: Cálculos e Parâmetros	H	0,0919000	21,71	1,99
Composição Auxiliar	94968	SINAPI	CONCRETO MAGRO PARA LASTRO, TRAÇO 1:4,5:4,5 (EM MASSA SECA DE CIMENTO/ AREIA MÉDIA/ BRITA 1) - PREPARO MECÂNICO COM BETONEIRA 600 L. AF_05/2021	Produção de Concreto	m³	0,0690000	540,63	37,30
MO sem LS =>					5,08	LS =>	5,77	MO com LS =>
Valor do BDI =>					9,82	Valor com BDI =>		

2.3.2	Código	Banco	Descrição	Tipo	Und	Quant.	Valor Unit	Total
Composição	92760	SINAPI	ARMAÇÃO DE PILAR OU VIGA DE ESTRUTURA CONVENCIONAL DE CONCRETO ARMADO UTILIZANDO AÇO CA-50 DE 6,3 MM - MONTAGEM. AF_06/2022	Armação para Estruturas de Concreto Armado	KG	1,0000000	12,14	12,14
Composição Auxiliar	88238	SINAPI	AJUDANTE DE ARMADOR COM ENCARGOS COMPLEMENTARES	Livro SINAPI: Cálculos e Parâmetros	H	0,0129000	22,37	0,28
Composição Auxiliar	88245	SINAPI	ARMADOR COM ENCARGOS COMPLEMENTARES	Livro SINAPI: Cálculos e Parâmetros	H	0,0790000	27,19	2,14
Composição Auxiliar	92801	SINAPI	CORTE E DOBRA DE AÇO CA-50, DIÂMETRO DE 6,3 MM. AF_06/2022	Armação para Estruturas de Concreto Armado	KG	1,0000000	8,98	8,98
Insumo	00043132	SINAPI	ARAME RECOZIDO 16 BWG, D = 1,65 MM (0,016 KG/M) OU 18 BWG, D = 1,25 MM (0,01 KG/M)	Material	KG	0,0250000	21,59	0,53
Insumo	00039017	SINAPI	ESPAÇADOR / DISTANCIADOR CIRCULAR COM ENTRADA LATERAL, EM PLÁSTICO, PARA VERGALHAO *4,2 A 12,5* MM, COBRIMENTO 20 MM	Material	UN	0,9700000	0,22	0,21
MO sem LS =>					1,18	LS =>	1,35	MO com LS =>
Valor do BDI =>					2,57	Valor com BDI =>		

2.3.3	Código	Banco	Descrição	Tipo	Und	Quant.	Valor Unit	Total
Composição	92759	SINAPI	ARMAÇÃO DE PILAR OU VIGA DE ESTRUTURA CONVENCIONAL DE CONCRETO ARMADO UTILIZANDO AÇO CA-60 DE 10,0 MM - MONTAGEM. AF_06/2022	Armação para Estruturas de Concreto Armado	KG	1,0000000	13,07	13,07
Composição Auxiliar	88238	SINAPI	AJUDANTE DE ARMADOR COM ENCARGOS COMPLEMENTARES	Livro SINAPI: Cálculos e Parâmetros	H	0,0175000	22,37	0,39
Composição Auxiliar	92800	SINAPI	CORTE E DOBRA DE AÇO CA-60, DIÂMETRO DE 5,0 MM. AF_06/2022	Armação para Estruturas de Concreto Armado	KG	1,0000000	8,99	8,99
Composição Auxiliar	88245	SINAPI	ARMADOR COM ENCARGOS COMPLEMENTARES	Livro SINAPI: Cálculos e Parâmetros	H	0,1069000	27,19	2,90
Insumo	00043132	SINAPI	ARAME RECOZIDO 16 BWG, D = 1,65 MM (0,016 KG/M) OU 18 BWG, D = 1,25 MM (0,01 KG/M)	Material	KG	0,0250000	21,59	0,53
Insumo	00039017	SINAPI	ESPAÇADOR / DISTANCIADOR CIRCULAR COM ENTRADA LATERAL, EM PLÁSTICO, PARA VERGALHAO *4,2 A 12,5* MM, COBRIMENTO 20 MM	Material	UN	1,1900000	0,22	0,26
MO sem LS =>					1,77	LS =>	2,02	MO com LS =>
Valor do BDI =>					2,77	Valor com BDI =>		

2.3.4	Código	Banco	Descrição	Tipo	Und	Quant.	Valor Unit	Total
Composição	92762	SINAPI	ARMAÇÃO DE PILAR OU VIGA DE ESTRUTURA CONVENCIONAL DE CONCRETO ARMADO UTILIZANDO AÇO CA-50 DE 10,0 MM - MONTAGEM. AF_06/2022	Armação para Estruturas de Concreto Armado	KG	1,0000000	10,00	10,00
Composição Auxiliar	92803	SINAPI	CORTE E DOBRA DE AÇO CA-50, DIÂMETRO DE 10,0 MM. AF_06/2022	Armação para Estruturas de Concreto Armado	KG	1,0000000	8,16	8,16
Composição Auxiliar	88245	SINAPI	ARMADOR COM ENCARGOS COMPLEMENTARES	Livro SINAPI: Cálculos e Parâmetros	H	0,0392000	27,19	1,06
Composição Auxiliar	88238	SINAPI	AJUDANTE DE ARMADOR COM ENCARGOS COMPLEMENTARES	Livro SINAPI: Cálculos e Parâmetros	H	0,0064000	22,37	0,14
Insumo	00039017	SINAPI	ESPAÇADOR / DISTANCIADOR CIRCULAR COM ENTRADA LATERAL, EM PLÁSTICO, PARA VERGALHAO *4,2 A 12,5* MM, COBRIMENTO 20 MM	Material	UN	0,5430000	0,22	0,11
Insumo	00043132	SINAPI	ARAME RECOZIDO 16 BWG, D = 1,65 MM (0,016 KG/M) OU 18 BWG, D = 1,25 MM (0,01 KG/M)	Material	KG	0,0250000	21,59	0,53
MO sem LS =>					0,51	LS =>	0,59	MO com LS =>
Valor do BDI =>					2,12	Valor com BDI =>		

2.3.5	Código	Banco	Descrição	Tipo	Und	Quant.	Valor Unit	Total
-------	--------	-------	-----------	------	-----	--------	------------	-------



Composições Analíticas com Preço Unitário
CONSTRUÇÃO DE 1 (UM) CAMPO SOCIETY NO BAIRRO BAIXA DAS CARNAÚBAS,
MUNICÍPIO DE ALTO LONGÁ-PI

Bancos
SINAPI - 12/2025 - Piauí
ORSE - 12/2025 - Sergipe
SEINFRA - 028 - Ceará

B.D.I.
21,25%

Encargos Sociais
Não Desonerado:
Horista: 113,33%
Mensalista: 71,12%

Composições Analíticas com Preço Unitário									
Composição	96555	SINAPI	CONCRETAGEM DE BLOCO DE COROAMENTO OU VIGA BALDRAME, FCK 30 MPA, COM USO DE JERICA - LANÇAMENTO, ADENSAMENTO E ACABAMENTO. AF_01/2024	Fundações Rasas (Blocos, Sapatas, Vigas Baldrame)	m³	1,0000000	954,45		954,45
Composição Auxiliar	88309	SINAPI	PEDREIRO COM ENCARGOS COMPLEMENTARES	Livro SINAPI: Cálculos e Parâmetros	H	2,4250000	27,39		66,42
Composição Auxiliar	94972	SINAPI	CONCRETO FCK = 30MPA, TRAÇO 1:2,1:2,5 (EM MASSA SECA DE CIMENTO/ AREIA MÉDIA/ BRITA 1) - PREPARO MECÂNICO COM BETONEIRA 600 L. AF_05/2021	Produção de Concreto	m³	1,1600000	710,76		824,48
Composição Auxiliar	88316	SINAPI	SERVENTE COM ENCARGOS COMPLEMENTARES	Livro SINAPI: Cálculos e Parâmetros	H	2,8820000	21,71		62,56
Composição Auxiliar	90586	SINAPI	VIBRADOR DE IMERSÃO, DIÂMETRO DE PONTEIRA 45MM, MOTOR ELÉTRICO TRIFÁSICO POTÊNCIA DE 2 CV - CHP DIURNO. AF_06/2015	Custos Horários Produtivo e Improdutivo dos Equipamentos	CHP	0,3400000	1,37		0,46
Composição Auxiliar	90587	SINAPI	VIBRADOR DE IMERSÃO, DIÂMETRO DE PONTEIRA 45MM, MOTOR ELÉTRICO TRIFÁSICO POTÊNCIA DE 2 CV - CHI DIURNO. AF_06/2015	Custos Horários Produtivo e Improdutivo dos Equipamentos	CHI	1,1010000	0,49		0,53
					MO sem LS =>	74,86	LS =>	84,86	MO com LS =>
					Valor do BDI =>	202,82			Valor com BDI =>
									159,72
									1.157,27
2.3.6	Código	Banco	Descrição	Tipo	Und	Quant.	Valor Unit		Total
Composição	103669	SINAPI	CONCRETAGEM DE PILARES, FCK = 25 MPA, COM USO DE BALDES - LANÇAMENTO, ADENSAMENTO E ACABAMENTO. AF_02/2022	Concretagem para Estruturas de Concreto Armado	m³	1,0000000	1.012,91		1.012,91
Composição Auxiliar	88309	SINAPI	PEDREIRO COM ENCARGOS COMPLEMENTARES	Livro SINAPI: Cálculos e Parâmetros	H	2,4590000	27,39		67,35
Composição Auxiliar	88262	SINAPI	CARPINTEIRO DE FORMAS COM ENCARGOS COMPLEMENTARES	Livro SINAPI: Cálculos e Parâmetros	H	2,4590000	26,97		66,31
Composição Auxiliar	88316	SINAPI	SERVENTE COM ENCARGOS COMPLEMENTARES	Livro SINAPI: Cálculos e Parâmetros	H	7,3770000	21,71		160,15
Composição Auxiliar	90586	SINAPI	VIBRADOR DE IMERSÃO, DIÂMETRO DE PONTEIRA 45MM, MOTOR ELÉTRICO TRIFÁSICO POTÊNCIA DE 2 CV - CHP DIURNO. AF_06/2015	Custos Horários Produtivo e Improdutivo dos Equipamentos	CHP	1,0420000	1,37		1,42
Composição Auxiliar	90587	SINAPI	VIBRADOR DE IMERSÃO, DIÂMETRO DE PONTEIRA 45MM, MOTOR ELÉTRICO TRIFÁSICO POTÊNCIA DE 2 CV - CHI DIURNO. AF_06/2015	Custos Horários Produtivo e Improdutivo dos Equipamentos	CHI	1,4170000	0,49		0,69
Insumo	00038408	SINAPI	CONCRETO USINADO BOMBEAVEL, CLASSE DE RESISTENCIA C25, COM BRITA 0 E 1, SLUMP = 190 +/- 20 MM, EXCLUI SERVICO DE BOMBEAMENTO (NBR 8953)	Material	m³	1,1030000	650,04		716,99
					MO sem LS =>	100,07	LS =>	113,42	MO com LS =>
					Valor do BDI =>	215,24			Valor com BDI =>
									1.228,15
2.3.7	Código	Banco	Descrição	Tipo	Und	Quant.	Valor Unit		Total
Composição	102487	SINAPI	CONCRETO CICLÓPICO FCK = 15MPA, 30% PEDRA DE MÃO EM VOLUME REAL, INCLUSIVE LANÇAMENTO. AF_05/2021	Produção de Concreto	m³	1,0000000	784,14		784,14
Composição Auxiliar	90586	SINAPI	VIBRADOR DE IMERSÃO, DIÂMETRO DE PONTEIRA 45MM, MOTOR ELÉTRICO TRIFÁSICO POTÊNCIA DE 2 CV - CHP DIURNO. AF_06/2015	Custos Horários Produtivo e Improdutivo dos Equipamentos	CHP	0,2198000	1,37		0,30
Composição Auxiliar	90587	SINAPI	VIBRADOR DE IMERSÃO, DIÂMETRO DE PONTEIRA 45MM, MOTOR ELÉTRICO TRIFÁSICO POTÊNCIA DE 2 CV - CHI DIURNO. AF_06/2015	Custos Horários Produtivo e Improdutivo dos Equipamentos	CHI	0,6377000	0,49		0,31
Composição Auxiliar	88316	SINAPI	SERVENTE COM ENCARGOS COMPLEMENTARES	Livro SINAPI: Cálculos e Parâmetros	H	6,4684000	21,71		140,42
Composição Auxiliar	94963	SINAPI	CONCRETO FCK = 15MPA, TRAÇO 1:3,4:3,5 (EM MASSA SECA DE CIMENTO/ AREIA MÉDIA/ BRITA 1) - PREPARO MECÂNICO COM BETONEIRA 400 L. AF_05/2021	Produção de Concreto	m³	0,8050000	603,85		486,09
Composição Auxiliar	88309	SINAPI	PEDREIRO COM ENCARGOS COMPLEMENTARES	Livro SINAPI: Cálculos e Parâmetros	H	1,6702000	27,39		45,74
Insumo	00004730	SINAPI	PEDRA DE MAO OU PEDRA RACHAO PARA ARRIMO/FUNDAÇÃO (POSTO PEDREIRA/FORNECEDOR, SEM FRETE)	Material	m³	0,4543000	244,97		111,28
					MO sem LS =>	87,56	LS =>	99,25	MO com LS =>
					Valor do BDI =>	166,62			Valor com BDI =>
									186,81
									950,76
2.4.1	Código	Banco	Descrição	Tipo	Und	Quant.	Valor Unit		Total
Composição	103332	SINAPI	ALVENARIA DE VEDAÇÃO DE BLOCOS CERÂMICOS FURADOS NA HORIZONTAL DE 9X14X19 CM (ESPESSURA 9 CM) E ARGAMASSA DE ASSENTAMENTO COM PREPARO EM BETONEIRA. AF_12/2021	Alvenaria de Vedação	m²	1,0000000	122,95		122,95
Composição Auxiliar	88316	SINAPI	SERVENTE COM ENCARGOS COMPLEMENTARES	Livro SINAPI: Cálculos e Parâmetros	H	1,1000000	21,71		23,88
Composição Auxiliar	87292	SINAPI	ARGAMASSA TRAÇO 1:2:8 (EM VOLUME DE CIMENTO, CAL E AREIA MÉDIA ÚMIDA) PARA EMBOÇO/MASSA ÚNICA/ASSENTAMENTO DE ALVENARIA DE VEDAÇÃO, PREPARO MECÂNICO COM BETONEIRA 400 L. AF_08/2019	Argamassas	m³	0,0105000	666,42		6,99
Composição Auxiliar	88309	SINAPI	PEDREIRO COM ENCARGOS COMPLEMENTARES	Livro SINAPI: Cálculos e Parâmetros	H	2,2000000	27,39		60,25
Insumo	00007267	SINAPI	BLOCO CERAMICO / TIJOLO VAZADO PARA ALVENARIA DE VEDACAO, 6 FUROS NA HORIZONTAL DE 9 X 14 X 19 CM (L X A X C)	Material	UN	37,7400000	0,80		30,19
Insumo	00034557	SINAPI	TELA DE ACO SOLDADA GALVANIZADA/ZINCADA PARA ALVENARIA, FIO D = *1,20 A 1,70* MM, MALHA 15 X 15 MM, (C X L) *50 X 7,5* CM	Material	M	0,5800000	2,30		1,33
Insumo	00037395	SINAPI	PINO DE ACO COM FURO, HASTE = 27 MM (ACAO DIRETA)	Material	CENTO	0,0069000	45,17		0,31
					MO sem LS =>	29,70	LS =>	33,67	MO com LS =>
					Valor do BDI =>	26,12			Valor com BDI =>
									63,37
									149,07
2.5.1	Código	Banco	Descrição	Tipo	Und	Quant.	Valor Unit		Total
Composição	87879	SINAPI	CHAPISCO APLICADO EM ALVENARIAS E ESTRUTURAS DE CONCRETO INTERNAS, COM COLHER DE PEDREIRO. ARGAMASSA TRAÇO 1:3 COM PREPARO EM BETONEIRA 400L. AF_10/2022	Chapisco	m²	1,0000000	4,83		4,83
Composição Auxiliar	88316	SINAPI	SERVENTE COM ENCARGOS COMPLEMENTARES	Livro SINAPI: Cálculos e Parâmetros	H	0,0255000	21,71		0,55
Composição Auxiliar	88309	SINAPI	PEDREIRO COM ENCARGOS COMPLEMENTARES	Livro SINAPI: Cálculos e Parâmetros	H	0,0681000	27,39		1,86
Composição Auxiliar	87313	SINAPI	ARGAMASSA TRAÇO 1:3 (EM VOLUME DE CIMENTO E AREIA GROSSA ÚMIDA) PARA CHAPISCO CONVENCIONAL, PREPARO MECÂNICO COM BETONEIRA 400 L. AF_08/2019	Argamassas	m³	0,0037000	656,12		2,42
					MO sem LS =>	0,99	LS =>	1,14	MO com LS =>
					Valor do BDI =>	1,02			Valor com BDI =>
									2,13
									5,85
2.5.2	Código	Banco	Descrição	Tipo	Und	Quant.	Valor Unit		Total
Composição	87792	SINAPI	EMBOÇO OU MASSA ÚNICA EM ARGAMASSA TRAÇO 1:2:8, PREPARO MECÂNICO COM BETONEIRA 400 L, APLICADA MANUALMENTE EM PANOS CEGOS DE FACHADA (SEM PRESENÇA DE VÃOS), ESPESSURA DE 25 MM. AF_08/2022	Massa Única Externa	m²	1,0000000	42,25		42,25



Composições Analíticas com Preço Unitário
CONSTRUÇÃO DE 1 (UM) CAMPO SOCIETY NO BAIRRO BAIXA DAS CARNAÚBAS,
MUNICÍPIO DE ALTO LONGÁ-PI

Bancos
SINAPI - 12/2025 - Piauí
ORSE - 12/2025 - Sergipe
SEINFRA - 028 - Ceará

B.D.I.
21,25%

Encargos Sociais
Não Desonerado:
Horista: 113,33%
Mensalista: 71,12%

Composições Analíticas com Preço Unitário

Composição Auxiliar	88316	SINAPI	SERVENTE COM ENCARGOS COMPLEMENTARES	Livro SINAPI: Cálculos e Parâmetros	H	0,4090000	21,71	8,87
Composição Auxiliar	87292	SINAPI	ARGAMASSA TRAÇO 1:2:8 (EM VOLUME DE CIMENTO, CAL E AREIA MÉDIA ÚMIDA) PARA EMBOÇO/MASSA ÚNICA/ASSENTAMENTO DE ALVENARIA DE VEDAÇÃO, PREPARO MECÂNICO COM BETONEIRA 400 L. AF_08/2019	Argamassas	m³	0,0293000	666,42	19,52
Composição Auxiliar	88309	SINAPI	PEDREIRO COM ENCARGOS COMPLEMENTARES	Livro SINAPI: Cálculos e Parâmetros	H	0,4090000	27,39	11,20
Insumo	00037411	SINAPI	TELA DE AÇO SOLDADA GALVANIZADA/ZINCADA PARA ALVENARIA, FIO D = *1,24 MM, MALHA 25 X 25 MM	Material	m²	0,1581000	16,85	2,66
					MO sem LS =>	8,22	LS =>	9,32
					Valor do BDI =>	8,97	MO com LS =>	17,54
							Valor com BDI =>	51,22

2.5.3	Código	Banco	Descrição	Tipo	Und	Quant.	Valor Unit	Total
Composição	88485	SINAPI	FUNDO SELADOR ACRÍLICO, APLICAÇÃO MANUAL EM PAREDE, UMA DEMÃO. AF_04/2023	Pintura Interna	m²	1,0000000	3,97	3,97
Composição Auxiliar	88316	SINAPI	SERVENTE COM ENCARGOS COMPLEMENTARES	Livro SINAPI: Cálculos e Parâmetros	H	0,0222000	21,71	0,48
Composição Auxiliar	88310	SINAPI	PINTOR COM ENCARGOS COMPLEMENTARES	Livro SINAPI: Cálculos e Parâmetros	H	0,0666000	29,07	1,93
Insumo	00006085	SINAPI	SELADOR ACRILICO OPACO PREMIUM INTERIOR/EXTERIOR	Material	L	0,1666000	9,40	1,56
					MO sem LS =>	0,79	LS =>	0,91
					Valor do BDI =>	0,84	MO com LS =>	1,70
							Valor com BDI =>	4,81

2.5.4	Código	Banco	Descrição	Tipo	Und	Quant.	Valor Unit	Total
Composição	104641	SINAPI	PINTURA LÁTEX ACRÍLICA ECONÔMICA, APLICAÇÃO MANUAL EM PAREDES, DUAS DEMÃOS. AF_04/2023	Pintura Interna	m²	1,0000000	9,13	9,13
Composição Auxiliar	88316	SINAPI	SERVENTE COM ENCARGOS COMPLEMENTARES	Livro SINAPI: Cálculos e Parâmetros	H	0,0544000	21,71	1,18
Composição Auxiliar	88310	SINAPI	PINTOR COM ENCARGOS COMPLEMENTARES	Livro SINAPI: Cálculos e Parâmetros	H	0,1631000	29,07	4,74
Insumo	00035693	SINAPI	TINTA LATEX ACRILICA ECONOMICA, COR BRANCA	Material	L	0,2678000	12,02	3,21
					MO sem LS =>	1,95	LS =>	2,23
					Valor do BDI =>	1,94	MO com LS =>	4,18
							Valor com BDI =>	11,07

2.6.1	Código	Banco	Descrição	Tipo	Und	Quant.	Valor Unit	Total
Composição	103946	SINAPI	PLANTIO DE GRAMA ESMERALDA OU SÃO CARLOS OU CURITIBANA, EM PLACAS. AF_07/2024	Paisagismo - Plantio	m²	1,0000000	20,62	20,62
Composição Auxiliar	88316	SINAPI	SERVENTE COM ENCARGOS COMPLEMENTARES	Livro SINAPI: Cálculos e Parâmetros	H	0,1386000	21,71	3,00
Composição Auxiliar	88441	SINAPI	JARDINEIRO COM ENCARGOS COMPLEMENTARES	Livro SINAPI: Cálculos e Parâmetros	H	0,0277000	22,64	0,62
Insumo	00003322	SINAPI	GRAMA ESMERALDA OU SAO CARLOS OU CURITIBANA, EM PLACAS, SEM PLANTIO	Material	m²	1,0000000	17,00	17,00
					MO sem LS =>	1,19	LS =>	1,35
					Valor do BDI =>	4,38	MO com LS =>	2,54
							Valor com BDI =>	25,00

2.6.2	Código	Banco	Descrição	Tipo	Und	Quant.	Valor Unit	Total
Composição	2408	ORSE	Trave para campo de futebol soçaite, desmontável	Urbanização de Parques e Praças	par	1,0000000	2.764,58	2.764,58
Item	Código	Banco	Descrição	Tipo	Und	Quant.	Valor Unit	Total
Insumo	243	ORSE	Traves p/ futebol soçaite 4m, tubo 4", desmontável, med.ext.4x2,2m (cod.4043)	Material	par	1,0000000	2.764,58	2.764,58

Detalhamento de Cálculo ORSE

Item	Código	Banco	Descrição	Tipo	Und	Quant.	Valor Unit	Total
Insumo	243	ORSE	Traves p/ futebol soçaite 4m, tubo 4", desmontável, med.ext.4x2,2m (cod.4043)	Material	par	1,0000000	2.764,58	2.764,58
					MO sem LS =>	0,00	LS =>	0,00
					Valor do BDI =>	587,47	MO com LS =>	0,00
							Valor com BDI =>	3.352,05

2.6.3	Código	Banco	Descrição	Tipo	Und	Quant.	Valor Unit	Total
Composição	COMP32	Próprio	Demarcação de campo de futebol com utilização de cal (ORSE 2459 ADAPTADA)	168	m	1,0000000	4,35	4,35
Composição Auxiliar	88316	SINAPI	SERVENTE COM ENCARGOS COMPLEMENTARES	Livro SINAPI: Cálculos e Parâmetros	H	0,0500000	21,71	1,08
Composição Auxiliar	COMP13	Próprio	Escavação manual de vala ou cava em material de 1ª categoria, profundidade até 1,50m (ORSE 2497 ADAPTADO)	176	m³	0,0020000	65,13	0,13
Composição Auxiliar	90781	SINAPI	TOPOGRAFO COM ENCARGOS COMPLEMENTARES	Livro SINAPI: Cálculos e Parâmetros	H	0,0060000	41,20	0,24
Composição Auxiliar	88309	SINAPI	PEDREIRO COM ENCARGOS COMPLEMENTARES	Livro SINAPI: Cálculos e Parâmetros	H	0,0500000	27,39	1,36
Insumo	00001107	SINAPI	Cal virgem comum para argamassas (nbr 6453)	Material	kg	1,4000000	1,10	1,54
					MO sem LS =>	0,97	LS =>	1,11
					Valor do BDI =>	0,92	MO com LS =>	2,08
							Valor com BDI =>	5,27

2.7.1	Código	Banco	Descrição	Tipo	Und	Quant.	Valor Unit	Total
Composição	102362	SINAPI	ALAMBRADO PARA QUADRA POLIESPORTIVA, ESTRUTURADO POR TUBOS DE AÇO GALVANIZADO, (MONTANTES COM DIÂMETRO 2", TRAVESSAS E ESCORAS COM DIÂMETRO 1 ½"), COM TELA DE ARAME GALVANIZADO, FIO 14 BWG E MALHA QUADRADA 5X5CM (EXCETO MURETA). AF_12/2025	Cercas, Protetores e Alambrados	m²	1,0000000	145,13	145,13
Composição Auxiliar	88315	SINAPI	SERRALHEIRO COM ENCARGOS COMPLEMENTARES	Livro SINAPI: Cálculos e Parâmetros	H	0,7531213	27,19	20,47
Composição Auxiliar	88316	SINAPI	SERVENTE COM ENCARGOS COMPLEMENTARES	Livro SINAPI: Cálculos e Parâmetros	H	0,3765606	21,71	8,17
Composição Auxiliar	94962	SINAPI	CONCRETO MAGRO PARA LASTRO, TRAÇO 1:4,5:4,5 (EM MASSA SECA DE CIMENTO/ AREIA MÉDIA/ BRITA 1) - PREPARO MECÂNICO COM BETONEIRA 400 L. AF_05/2021	Produção de Concreto	m³	0,0044506	542,91	2,41
Insumo	00007167	SINAPI	TELA DE ARAME GALVANIZADA QUADRANGULAR / LOSANGULAR, FIO 2,11 MM (14 BWG), MALHA 5 X 5 CM, H = 2 M	Material	m²	1,0202961	26,55	27,08
Insumo	00007698	SINAPI	TUBO AÇO GALVANIZADO COM COSTURA, CLASSE MÉDIA, DN 1.1/4", E = *3,25" MM, PESO *3,14" KG/M (NBR 5580)	Material	M	0,8912365	43,95	39,16
Insumo	00043130	SINAPI	ARAME GALVANIZADO 12 BWG, D = 2,76 MM (0,048 KG/M) OU 14 BWG, D = 2,11 MM (0,026 KG/M)	Material	KG	0,0796749	21,59	1,72
Insumo	00007696	SINAPI	TUBO AÇO GALVANIZADO COM COSTURA, CLASSE MÉDIA, DN 2", E = *3,65" MM, PESO *5,10" KG/M (NBR 5580)	Material	M	0,6253651	73,63	46,04
Insumo	00011002	SINAPI	ELETRODO REVESTIDO AWS - E6013, DIÂMETRO IGUAL A 2,50 MM	Material	KG	0,0025304	32,75	0,08
					MO sem LS =>	10,07	LS =>	11,42
							MO com LS =>	21,49



Composições Analíticas com Preço Unitário
CONSTRUÇÃO DE 1 (UM) CAMPO SOCIETY NO BAIRRO BAIXA DAS CARNAÚBAS,
MUNICÍPIO DE ALTO LONGÁ-PI

Bancos
SINAPI - 12/2025 - Piauí
ORSE - 12/2025 - Sergipe
SEINFRA - 028 - Ceará

B.D.I.
21,25%

Encargos Sociais
Não Desonerado:
Horista: 113,33%
Mensalista: 71,12%

Composições Analíticas com Preço Unitário

				Valor do BDI =>		30,84		Valor com BDI =>		175,97
2.7.2	Código	Banco	Descrição	Tipo	Und	Quant.	Valor Unit	Total		
Composição	100758	SINAPI	PINTURA COM TINTA ALQUÍDICA DE ACABAMENTO (ESMALTE SINTÉTICO ACETINADO) APLICADA A ROLO OU PINCEL SOBRE SUPERFÍCIES METÁLICAS (EXCETO PERFIL) EXECUTADO EM OBRA (02 DEMÃOS). AF_01/2020	Pintura em Superfícies Metálicas	m²	1,0000000	50,65	50,65		
Composição Auxiliar	88310	SINAPI	PINTOR COM ENCARGOS COMPLEMENTARES	Livro SINAPI: Cálculos e Parâmetros	H	1,3559000	29,07	39,41		
Insumo	00007311	SINAPI	TINTA ESMALTE SINTETICO PREMIUM ACETINADO	Material	L	0,2549000	40,65	10,36		
Insumo	00005318	SINAPI	DILUENTE AGUARRAS	Material	L	0,0255000	34,56	0,88		
				MO sem LS =>	13,11	LS =>	14,86	MO com LS =>	27,97	
				Valor do BDI =>	10,76	Valor com BDI =>		61,41		

2.8.1	Código	Banco	Descrição	Tipo	Und	Quant.	Valor Unit	Total
Composição	1900	ORSE	Fornecimento e instalação de rede de proteção em nylon malha 10 x 10 cm para quadra de esporte	Alambrados e Gradis	m²	1,0000000	20,00	20,00
Item	Código	Banco	Descrição	Tipo	Und	Quant.	Valor Unit	Total
Insumo	1927	ORSE	Fornecimento e instalação de rede de proteção em nylon malha 10 x 10 cm para quadras de esporte	Serviços	m²	1,0000000	20,00	20,00

Detalhamento de Cálculo ORSE

Detalhamento de Cálculo ORSE								
Item	Código	Banco	Descrição	Tipo	Und	Quant.	Valor Unit	Total
Insumo	1927	ORSE	Fornecimento e instalação de rede de proteção em nylon malha 10 x 10 cm para quadras de esporte	Serviços	m²	1,0000000	20,00	20,00
					MO sem LS =>	0,00	LS =>	0,00
					Valor do BDI =>	4,25	Valor com BDI =>	24,25

3.1	Código	Banco	Descrição	Tipo	Und	Quant.	Valor Unit	Total	
Composição	94263	SINAPI	GUIA (MEIO-FIO) CONCRETO, MOLDADA IN LOCO EM TRECHO RETO COM EXTRUSORA, 13 CM BASE X 22 CM ALTURA. AF_01/2024	Guias e sarjetas	M	1,0000000	36,04	36,04	
Composição Auxiliar	88243	SINAPI	AJUDANTE ESPECIALIZADO COM ENCARGOS COMPLEMENTARES	Livro SINAPI: Cálculos e Parâmetros	H	0,0867000	22,63	1,96	
Composição Auxiliar	88631	SINAPI	ARGAMASSA TRAÇO 1:4 (EM VOLUME DE CIMENTO E AREIA MÉDIA ÚMIDA), PREPARO MANUAL. AF_08/2019	Argamassas	m³	0,0016000	694,34	1,11	
Composição Auxiliar	88309	SINAPI	PEDREIRO COM ENCARGOS COMPLEMENTARES	Livro SINAPI: Cálculos e Parâmetros	H	0,2039000	27,39	5,58	
Composição Auxiliar	88316	SINAPI	SERVENTE COM ENCARGOS COMPLEMENTARES	Livro SINAPI: Cálculos e Parâmetros	H	0,4078000	21,71	8,85	
Composição Auxiliar	92961	SINAPI	MÁQUINA EXTRUSORA DE CONCRETO PARA GUIAS E SARJETAS, MOTOR A DIESEL, POTÊNCIA 14 CV - CHI DIURNO. AF_12/2015	Custos Horários Produtivo e Improdutivo dos Equipamentos	CHI	0,0722000	5,38	0,38	
Composição Auxiliar	92960	SINAPI	MÁQUINA EXTRUSORA DE CONCRETO PARA GUIAS E SARJETAS, MOTOR A DIESEL, POTÊNCIA 14 CV - CHP DIURNO. AF_12/2015	Custos Horários Produtivo e Improdutivo dos Equipamentos	CHP	0,0144000	19,43	0,27	
Insumo	00000370	SINAPI	AREIA MEDIA - POSTO JAZIDA/FORNECEDOR (RETIRADO NA JAZIDA, SEM TRANSPORTE)	Material	m³	0,0066000	95,00	0,62	
Insumo	00034492	SINAPI	CONCRETO USINADO BOMBEAVEL, CLASSE DE RESISTENCIA C20, COM BRITA 0 E 1, SLUMP = 100 +/- 20 MM, EXCLUI SERVICO DE BOMBEOAMENTO (NBR 8953)	Material	m³	0,0314000	550,00	17,27	
				MO sem LS =>	5,62	LS =>	6,38	MO com LS =>	12,00
				Valor do BDI =>	7,65	Valor com BDI =>		43,69	

3.2	Código	Banco	Descrição	Tipo	Und	Quant.	Valor Unit	Total	
Composição	92396	SINAPI	EXECUÇÃO DE PASSEIO EM PISO INTERTRAVADO, COM BLOCO RETANGULAR COR NATURAL DE 20 X 10 CM, ESPESSURA 6 CM. AF_10/2022	Pavimento Intertravado	m²	1,0000000	82,24	82,24	
Composição Auxiliar	91277	SINAPI	PLACA VIBRATÓRIA REVERSÍVEL COM MOTOR 4 TEMPOS A GASOLINA, FORÇA CENTRÍFUGA DE 25 KN (2500 KGF), POTÊNCIA 5,5 CV - CHP DIURNO. AF_08/2015	Custos Horários Produtivo e Improdutivo dos Equipamentos	CHP	0,0041000	9,91	0,04	
Composição Auxiliar	91278	SINAPI	PLACA VIBRATÓRIA REVERSÍVEL COM MOTOR 4 TEMPOS A GASOLINA, FORÇA CENTRÍFUGA DE 25 KN (2500 KGF), POTÊNCIA 5,5 CV - CHI DIURNO. AF_08/2015	Custos Horários Produtivo e Improdutivo dos Equipamentos	CHI	0,1821000	0,78	0,14	
Composição Auxiliar	91283	SINAPI	CORTADORA DE PISO COM MOTOR 4 TEMPOS A GASOLINA, POTÊNCIA DE 13 HP, COM DISCO DE CORTE DIAMANTADO SEGMENTADO PARA CONCRETO, DIÂMETRO DE 350 MM, FURO DE 1" (14 X 1") - CHP DIURNO. AF_08/2015	Custos Horários Produtivo e Improdutivo dos Equipamentos	CHP	0,0491000	9,42	0,46	
Composição Auxiliar	88316	SINAPI	SERVENTE COM ENCARGOS COMPLEMENTARES	Livro SINAPI: Cálculos e Parâmetros	H	0,3725000	21,71	8,08	
Composição Auxiliar	91285	SINAPI	CORTADORA DE PISO COM MOTOR 4 TEMPOS A GASOLINA, POTÊNCIA DE 13 HP, COM DISCO DE CORTE DIAMANTADO SEGMENTADO PARA CONCRETO, DIÂMETRO DE 350 MM, FURO DE 1" (14 X 1") - CHI DIURNO. AF_08/2015	Custos Horários Produtivo e Improdutivo dos Equipamentos	CHI	0,1371000	0,49	0,06	
Composição Auxiliar	88260	SINAPI	CALCETEIRO COM ENCARGOS COMPLEMENTARES	Livro SINAPI: Cálculos e Parâmetros	H	0,3725000	27,19	10,12	
Insumo	00004741	SINAPI	PO DE PEDRA (POSTO PEDREIRA/FORNECEDOR, SEM FRETE)	Material	m³	0,0098000	246,19	2,41	
Insumo	00000370	SINAPI	AREIA MEDIA - POSTO JAZIDA/FORNECEDOR (RETIRADO NA JAZIDA, SEM TRANSPORTE)	Material	m³	0,0568000	95,00	5,39	
Insumo	00036155	SINAPI	BLOQUETE/PISO INTERTRAVADO DE CONCRETO - MODELO ONDA/16 FACES/RETANGULAR/TIJOLINHO/PAVER/HOLANDES/PARALELEPIPEDO, *20 X 10" CM, E = 6 CM, RESISTENCIA DE 35 MPA, COR NATURAL	Material	m²	1,0300000	53,93	55,54	
				MO sem LS =>	6,23	LS =>	7,07	MO com LS =>	13,30
				Valor do BDI =>	17,47	Valor com BDI =>		99,71	

4.2.1	Código	Banco	Descrição	Tipo	Und	Quant.	Valor Unit	Total
Composição	103800	SINAPI	PEDRA ARGAMASSADA COM CIMENTO E AREIA 1:3, 40% DE ARGAMASSA EM VOLUME - AREIA E PEDRA DE MÃO COMERCIAIS - FORNECIMENTO E ASSENTAMENTO. AF_08/2022	Dissipadores de Energia	m³	1,0000000	699,13	699,13
Composição Auxiliar	88316	SINAPI	SERVENTE COM ENCARGOS COMPLEMENTARES	Livro SINAPI: Cálculos e Parâmetros	H	3,1021000	21,71	67,34
Composição Auxiliar	88309	SINAPI	PEDREIRO COM ENCARGOS COMPLEMENTARES	Livro SINAPI: Cálculos e Parâmetros	H	2,2158000	27,39	60,69
Composição Auxiliar	88629	SINAPI	ARGAMASSA TRAÇO 1:3 (EM VOLUME DE CIMENTO E AREIA MÉDIA ÚMIDA), PREPARO MANUAL. AF_08/2019	Argamassas	m³	0,4412000	789,97	348,53
Insumo	00004730	SINAPI	PEDRA DE MAO OU PEDRA RACHAO PARA ARRIMO/FUNDAOAO (POSTO PEDREIRA/FORNECEDOR, SEM FRETE)	Material	m³	0,9086000	244,97	222,57

4.2.4	Código	Banco	Descrição	Tipo	Und	Quant.	Valor Unit	Total
-------	--------	-------	-----------	------	-----	--------	------------	-------



Composições Analíticas com Preço Unitário
CONSTRUÇÃO DE 1 (UM) CAMPO SOCIETY NO BAIRRO BAIXA DAS CARNAÚBAS,
MUNICÍPIO DE ALTO LONGÁ-PI

Bancos
SINAPI - 12/2025 - Piauí
ORSE - 12/2025 - Sergipe
SEINFRA - 028 - Ceará

B.D.I.
21,25%

Encargos Sociais
Não Desonerado:
Horista: 113,33%
Mensalista: 71,12%

Composições Analíticas com Preço Unitário								
Composição	103334	SINAPI	ALVENARIA DE VEDAÇÃO DE BLOCOS CERÂMICOS FURADOS NA HORIZONTAL DE 14X9X19 CM (ESPESSURA 14 CM, BLOCO DEITADO) E ARGAMASSA DE ASSENTAMENTO COM PREPARO EM BETONEIRA. AF_12/2021	Alvenaria de Vedação	m²	1,0000000	150,00	150,00
Composição Auxiliar	88316	SINAPI	SERVENTE COM ENCARGOS COMPLEMENTARES	Livro SINAPI: Cálculos e Parâmetros	H	1,1600000	21,71	25,18
Composição Auxiliar	87292	SINAPI	ARGAMASSA TRAÇO 1:2:8 (EM VOLUME DE CIMENTO, CAL E AREIA MÉDIA ÚMIDA) PARA EMBOÇO/MASSA ÚNICA/ASSENTAMENTO DE ALVENARIA DE VEDAÇÃO, PREPARO MECÂNICO COM BETONEIRA 400 L. AF_08/2019	Argamassas	m³	0,0183000	666,42	12,19
Composição Auxiliar	88309	SINAPI	PEDREIRO COM ENCARGOS COMPLEMENTARES	Livro SINAPI: Cálculos e Parâmetros	H	2,3200000	27,39	63,54
Insumo	00007267	SINAPI	BLOCO CERAMICO / TIJOLO VAZADO PARA ALVENARIA DE VEDACAO, 6 FUROS NA HORIZONTAL DE 9 X 14 X 19 CM (L X A X C)	Material	UN	56,6200000	0,80	45,29
Insumo	00034547	SINAPI	TELA DE ACO SOLDADA GALVANIZADA/ZINCADA PARA ALVENARIA, FIO D = *1,20 A 1,70* MM, MALHA 15 X 15 MM, (C X L) *50 X 12* CM	Material	M	0,8050000	3,64	2,93
Insumo	00037395	SINAPI	PINO DE ACO COM FURO, HASTE = 27 MM (AÇAO DIRETA)	Material	CENTO	0,0193000	45,17	0,87

4.3.1.1	Código	Banco	Descrição	Tipo	Und	Quant.	Valor Unit	Total	
Composição	92761	SINAPI	ARMAÇÃO DE PILAR OU VIGA DE ESTRUTURA CONVENCIONAL DE CONCRETO ARMADO UTILIZANDO AÇO CA-50 DE 8,0 MM - MONTAGEM. AF_06/2022	Armação para Estruturas de Concreto Armado	KG	1,0000000	11,29	11,29	
Composição Auxiliar	88245	SINAPI	ARMADOR COM ENCARGOS COMPLEMENTARES	Livro SINAPI: Cálculos e Parâmetros	H	0,0561000	27,19	1,52	
Composição Auxiliar	88238	SINAPI	AJUDANTE DE ARMADOR COM ENCARGOS COMPLEMENTARES	Livro SINAPI: Cálculos e Parâmetros	H	0,0092000	22,37	0,20	
Composição Auxiliar	92802	SINAPI	CORTE E DOBRA DE AÇO CA-50, DIÂMETRO DE 8,0 MM. AF_06/2022	Armação para Estruturas de Concreto Armado	KG	1,0000000	8,88	8,88	
Insumo	00043132	SINAPI	ARAME RECOZIDO 16 BWG, D = 1,65 MM (0,016 KG/M) OU 18 BWG, D = 1,25 MM (0,01 KG/M)	Material	KG	0,0250000	21,59	0,53	
Insumo	00039017	SINAPI	ESPACADOR / DISTANCIADOR CIRCULAR COM ENTRADA LATERAL, EM PLASTICO, PARA VERGALHAO *4,2 A 12,5* MM, COBRIMENTO 20 MM	Material	UN	0,7430000	0,22	0,16	
				MO sem LS =>	0,77	LS =>	0,89	MO com LS =>	1,66
				Valor do BDI =>	2,39	Valor com BDI =>		13,68	

4.3.1.3	Código	Banco	Descrição	Tipo	Und	Quant.	Valor Unit	Total	
Composição	92413	SINAPI	MONTAGEM E DESMONTAGEM DE FÔRMA DE PILARES RETANGULARES E ESTRUTURAS SIMILARES, PÉ-DIREITO SIMPLES, EM MADEIRA SERRADA, 4 UTILIZAÇÕES. AF_09/2020	Fôrmas para Estruturas de Concreto Armado	m²	1,0000000	106,48	106,48	
Composição Auxiliar	88239	SINAPI	AJUDANTE DE CARPITEIRO COM ENCARGOS COMPLEMENTARES	Livro SINAPI: Cálculos e Parâmetros	H	0,3760000	22,20	8,34	
Composição Auxiliar	92269	SINAPI	FABRICAÇÃO DE FÔRMA PARA PILARES E ESTRUTURAS SIMILARES, EM MADEIRA SERRADA, E=25 MM. AF_09/2020	Fôrmas para Estruturas de Concreto Armado	m²	0,2750000	152,64	41,97	
Composição Auxiliar	88262	SINAPI	CARPITEIRO DE FORMAS COM ENCARGOS COMPLEMENTARES	Livro SINAPI: Cálculos e Parâmetros	H	2,0520000	26,97	55,34	
Insumo	00002692	SINAPI	DESMOLDANTE PROTETOR PARA FORMAS DE MADEIRA, DE BASE OLEOSA EMULSIONADA EM AGUA	Material	L	0,0170000	9,88	0,16	
Insumo	00040304	SINAPI	PREGO DE AÇO POLIDO COM CABECA DUPLA 17 X 27 (2 1/2 X 11)	Material	KG	0,0270000	25,11	0,67	
MO sem LS =>					25,14	LS =>	28,51	MO com LS =>	53,65
Valor do BDI =>					22,62	Valor com BDI =>			129,10

4.3.1.5	Código	Banco	Descrição	Tipo	Und	Quant.	Valor Unit	Total	
Composição	105068	SINAPI	PILAR DE MADEIRA SERRADA, MAÇARANDUBA OU EQUIVALENTE DA REGIÃO, NÃO APARELHADO, FIXADO COM VERGALHÃO, SEÇÃO QUADRADA 15 X 15 CM, APOIO ARTICULADO, COMPRIMENTO DE 3 M. AF_03/2024	Estruturas de Madeira	M	1,0000000	126,12	126,12	
Composição Auxiliar	88239	SINAPI	AJUDANTE DE CARPINTEIRO COM ENCARGOS COMPLEMENTARES	Livro SINAPI: Cálculos e Parâmetros	H	0,4670900	22,20	10,36	
Composição Auxiliar	88262	SINAPI	CARPINTEIRO DE FORMAS COM ENCARGOS COMPLEMENTARES	Livro SINAPI: Cálculos e Parâmetros	H	0,6539300	26,97	17,63	
Composição Auxiliar	95140	SINAPI	TALHA MANUAL DE CORRENTE, CAPACIDADE DE 2 TON. COM ELEVACÃO DE 3 M - CHI DIURNO. AF_07/2016	Custos Horários Produtivo e Improdutivo dos Equipamentos	CHI	0,3787100	0,05	0,01	
Insumo	00035275	SINAPI	PILAR QUADRADO NAO APARELHADO *15 X 15* CM, EM MACARANDUBA/MASSARANDUBA, ANGELIM OU EQUIVALENTE DA REGIAO - BRUTA	Material	M	1,0915900	80,78	88,17	
Insumo	00014439	SINAPI	PONTELETE ROLICO SEM TRATAMENTO, D = 8 A 11 CM, H = 6 M, EM EUCALIPTO OU EQUIVALENTE DA REGIAO - BRUTA (PARA ESCORAMENTO)	Material	M	1,5437000	4,80	7,40	
Insumo	00010527	SINAPI	LOCAÇAO DE ANDAIME METALICO TUBULAR DE ENCAIXE, TIPO DE TORRE, CADA PAINEL COM LARGURA DE 1 ATE 1,5 M E ALTURA DE *1,00* M, INCLUINDO DIAGONAL, BARRAS DE LIGACAO, SAPATAS OU RODIZIOS E DEMAIS ITENS NECESSARIOS A MONTAGEM (NAO INCLUI INSTALACAO)	Equipamento	MXMES	0,0006948	20,00	0,01	
Insumo	00040568	SINAPI	PREGO DE ACO POLIDO COM CABECA 22 X 48 (4 1/4 X 5)	Material	KG	0,0305500	20,50	0,62	
Insumo	00043055	SINAPI	ACO CA-50, 12,5 MM OU 16,0 MM, VERGALHAO	Material	KG	0,3115400	6,17	1,92	
MO sem LS =>					9,75	LS =>	11,06	MO com LS =>	20,81
Valor do BDI =>					26,80	Valor com BDI =>			152,92

4.3.2.4	Código	Banco	Descrição	Tipo	Und	Quant.	Valor Unit	Total
Composição	103682	SINAPI	CONCRETAGEM DE VIGAS E LAJES, FCK=25 MPA, PARA QUALQUER TIPO DE LAJE COM BALDES EM EDIFICAÇÃO TÉRREA - LANÇAMENTO, ADENSAMENTO E ACABAMENTO. AF_02/2022	Concretagem para Estruturas de Concreto Armado	m³	1,0000000	1.030,80	1.030,80
Composição Auxiliar	88262	SINAPI	CARPITEIRO DE FORMAS COM ENCARGOS COMPLEMENTARES	Livro SINAPI: Cálculos e Parâmetros	H	1,1900000	26,97	32,09
Composição Auxiliar	88316	SINAPI	SERVENTE COM ENCARGOS COMPLEMENTARES	Livro SINAPI: Cálculos e Parâmetros	H	8,4070000	21,71	182,51
Composição Auxiliar	88309	SINAPI	PEDREIRO COM ENCARGOS COMPLEMENTARES	Livro SINAPI: Cálculos e Parâmetros	H	3,5710000	27,39	97,80
Composição Auxiliar	90586	SINAPI	VIBRADOR DE IMERSÃO, DIÂMETRO DE PONTEIRA 45MM, MOTOR ELÉTRICO TRIFÁSICO POTÊNCIA DE 2 CV - CHP DIURNO. AF_06/2015	Custos Horários Produtivo e Improdutivo dos Equipamentos	CHP	0,9420000	1,37	1,29
Composição Auxiliar	90587	SINAPI	VIBRADOR DE IMERSÃO, DIÂMETRO DE PONTEIRA 45MM, MOTOR ELÉTRICO TRIFÁSICO POTÊNCIA DE 2 CV - CHI DIURNO. AF_06/2015	Custos Horários Produtivo e Improdutivo dos Equipamentos	CHI	0,2490000	0,49	0,12



Composições Analíticas com Preço Unitário
CONSTRUÇÃO DE 1 (UM) CAMPO SOCIETY NO BAIRRO BAIXA DAS CARNAÚBAS,
MUNICÍPIO DE ALTO LONGÁ-PI

Bancos
SINAPI - 12/2025 - Piauí
ORSE - 12/2025 - Sergipe
SEINFRA - 028 - Ceará

B.D.I.
21,25%

Encargos Sociais
Não Desonerado:
Horista: 113,33%
Mensalista: 71,12%

Composições Analíticas com Preço Unitário

Insumo	00038408	SINAPI	CONCRETO USINADO BOMBEAVEL, CLASSE DE RESISTENCIA C25, COM BRITA 0 E 1, SLUMP = 190 +/- 20 MM, EXCLUI SERVICO DE BOMBAMENTO (NBR 8953)	Material	m³	1,1030000	650,04	716,99
					MO sem LS =>	105,99	LS =>	120,13
					Valor do BDI =>	219,04	MO com LS =>	226,12
					Valor com BDI =>			
					1.249,84			
4.5.1	Código	Banco	Descrição	Tipo	Und	Quant.	Valor Unit	Total
Composição	87680	SINAPI	CONTRAPISO EM ARGAMASSA TRAÇO 1:4 (CIMENTO E AREIA). PREPARO MECÂNICO COM BETONEIRA 400 L, APLICADO EM ÁREAS SECAS SOBRE LAJE. NÃO ADERIDO, ACABAMENTO NÃO REFORÇADO, ESPESSURA 4CM. AF_07/2021	Contrapiso	m²	1,0000000	48,88	48,88
Composição Auxiliar	88316	SINAPI	SERVENTE COM ENCARGOS COMPLEMENTARES	Livro SINAPI: Cálculos e Parâmetros	H	0,1240000	21,71	2,69
Composição Auxiliar	87301	SINAPI	ARGAMASSA TRAÇO 1:4 (EM VOLUME DE CIMENTO E AREIA MÉDIA ÚMIDA) PARA CONTRAPISO, PREPARO MECÂNICO COM BETONEIRA 400 L. AF_08/2019	Argamassas	m³	0,0530000	743,46	39,40
Composição Auxiliar	88309	SINAPI	PEDREIRO COM ENCARGOS COMPLEMENTARES	Livro SINAPI: Cálculos e Parâmetros	H	0,2480000	27,39	6,79
					MO sem LS =>	5,89	LS =>	6,69
					Valor do BDI =>	10,38	MO com LS =>	12,58
					Valor com BDI =>			
					59,26			
4.5.2	Código	Banco	Descrição	Tipo	Und	Quant.	Valor Unit	Total
Composição	87247	SINAPI	REVESTIMENTO CERÂMICO PARA PISO COM PLACAS TIPO ESMALTADA DE DIMENSÕES 35X35 CM APLICADA EM AMBIENTES DE ÁREA ENTRE 5 M2 E 10 M2. AF_02/2023_PE	Revestimentos Cerâmicos Internos	m²	1,0000000	64,40	64,40
Composição Auxiliar	88256	SINAPI	AZULEJISTA OU LADRILHEIRO COM ENCARGOS COMPLEMENTARES	Livro SINAPI: Cálculos e Parâmetros	H	0,4739000	27,26	12,91
Composição Auxiliar	88316	SINAPI	SERVENTE COM ENCARGOS COMPLEMENTARES	Livro SINAPI: Cálculos e Parâmetros	H	0,1610000	21,71	3,49
Insumo	00034357	SINAPI	REJUNTE CIMENTICIO, QUALQUER COR	Material	KG	0,2410000	4,58	1,10
Insumo	00001287	SINAPI	PISO EM CERAMICA ESMALTADA, COR LISA, PEI MAIOR OU IGUAL A 4, FORMATO MENOR OU IGUAL A 2025 CM2	Material	m²	1,0616000	37,48	39,78
Insumo	00001381	SINAPI	ARGAMASSA COLANTE AC I PARA CERAMICAS	Material	KG	9,1325000	0,78	7,12
					MO sem LS =>	5,72	LS =>	6,49
					Valor do BDI =>	13,68	MO com LS =>	12,21
					Valor com BDI =>			
					78,08			
4.6.3	Código	Banco	Descrição	Tipo	Und	Quant.	Valor Unit	Total
Composição	88415	SINAPI	APLICAÇÃO MANUAL DE FUNDO SELADOR ACRÍLICO EM PAREDES EXTERNAS DE CASAS. AF_03/2024	Pintura Externa	m²	1,0000000	4,60	4,60
Composição Auxiliar	88316	SINAPI	SERVENTE COM ENCARGOS COMPLEMENTARES	Livro SINAPI: Cálculos e Parâmetros	H	0,0092000	21,71	0,19
Composição Auxiliar	88310	SINAPI	PINTOR COM ENCARGOS COMPLEMENTARES	Livro SINAPI: Cálculos e Parâmetros	H	0,0566000	29,07	1,64
Insumo	00006085	SINAPI	SELADOR ACRILICO OPACO PREMIUM INTERIOR/EXTERIOR	Material	L	0,2947200	9,40	2,77
					MO sem LS =>	0,60	LS =>	0,69
					Valor do BDI =>	0,97	MO com LS =>	1,29
					Valor com BDI =>			
					5,57			
4.6.5	Código	Banco	Descrição	Tipo	Und	Quant.	Valor Unit	Total
Composição	87269	SINAPI	REVESTIMENTO CERÂMICO PARA PAREDES INTERNAS COM PLACAS TIPO ESMALTADA DE DIMENSÕES 25X35 CM APLICADAS NA ALTURA INTEIRA DAS PAREDES. AF_02/2023_PE	Revestimentos Cerâmicos Internos	m²	1,0000000	66,72	66,72
Composição Auxiliar	88316	SINAPI	SERVENTE COM ENCARGOS COMPLEMENTARES	Livro SINAPI: Cálculos e Parâmetros	H	0,3004000	21,71	6,52
Composição Auxiliar	88256	SINAPI	AZULEJISTA OU LADRILHEIRO COM ENCARGOS COMPLEMENTARES	Livro SINAPI: Cálculos e Parâmetros	H	0,6488000	27,26	17,68
Insumo	00001381	SINAPI	ARGAMASSA COLANTE AC I PARA CERAMICAS	Material	KG	4,9100000	0,78	3,82
Insumo	00034357	SINAPI	REJUNTE CIMENTICIO, QUALQUER COR	Material	KG	0,2900000	4,58	1,32
Insumo	00000536	SINAPI	REVESTIMENTO PARA PAREDE, EM CERAMICA ESMALTADA, FORMATO MENOR OU IGUAL A 2025 CM2	Material	m²	1,0725000	34,86	37,38
					MO sem LS =>	8,40	LS =>	9,53
					Valor do BDI =>	14,17	MO com LS =>	17,93
					Valor com BDI =>			
					80,89			
4.7.1	Código	Banco	Descrição	Tipo	Und	Quant.	Valor Unit	Total
Composição	92539	SINAPI	TRAMA DE MADEIRA COMPOSTA POR RIPAS, CAIBROS E TERÇAS PARA TELHADOS DE ATÉ 2 ÁGUAS PARA TELHA CERÂMICA OU DE CONCRETO, INCLUSO TRANSPORTE VERTICAL. AF_10/2025	Estrutura e Trama para Cobertura	m²	1,0000000	72,89	72,89
Composição Auxiliar	88262	SINAPI	CARPINTEIRO DE FORMAS COM ENCARGOS COMPLEMENTARES	Livro SINAPI: Cálculos e Parâmetros	H	0,5271000	26,97	14,21
Composição Auxiliar	88239	SINAPI	AJUDANTE DE CARPINTEIRO COM ENCARGOS COMPLEMENTARES	Livro SINAPI: Cálculos e Parâmetros	H	0,5456968	22,20	12,11
Composição Auxiliar	93281	SINAPI	GUINCHO ELÉTRICO DE COLUNA, CAPACIDADE 400 KG, COM MOTO FREIO, MOTOR TRIFÁSICO DE 1,25 CV - CHP DIURNO. AF_03/2016	Custos Horários Produtivo e Improdutivo dos Equipamentos	CHP	0,0431000	28,94	1,24
Composição Auxiliar	93282	SINAPI	GUINCHO ELÉTRICO DE COLUNA, CAPACIDADE 400 KG, COM MOTO FREIO, MOTOR TRIFÁSICO DE 1,25 CV - CHI DIURNO. AF_03/2016	Custos Horários Produtivo e Improdutivo dos Equipamentos	CHI	0,0871000	27,73	2,41
Insumo	00004425	SINAPI	VIGA NAO APARELHADA "6 X 12" CM, EM MACARANDUBA/MASSARANDUBA, ANGELIM OU EQUIVALENTE DA REGIAO - BRUTA	Material	M	0,6584402	21,15	13,92
Insumo	00039027	SINAPI	PREGO DE ACO POLIDO COM CABECA 19 X 36 (3 1/4 X 9)	Material	KG	0,0500000	20,32	1,01
Insumo	00004408	SINAPI	RIPA NAO APARELHADA, "1,5 X 5" CM, EM MACARANDUBA/MASSARANDUBA, ANGELIM OU EQUIVALENTE DA REGIAO - BRUTA	Material	M	3,2922008	1,90	6,25
Insumo	00040568	SINAPI	PREGO DE ACO POLIDO COM CABECA 22 X 48 (4 1/4 X 5)	Material	KG	0,0300000	20,50	0,61
Insumo	00020247	SINAPI	PREGO DE ACO POLIDO COM CABECA 15 X 15 (1 1/4 X 13)	Material	KG	0,0700000	22,53	1,57
Insumo	00004430	SINAPI	CAIBRO NAO APARELHADO "5 X 6" CM, EM MACARANDUBA/MASSARANDUBA, ANGELIM OU EQUIVALENTE DA REGIAO - BRUTA	Material	M	1,9563711	10,00	19,56
					MO sem LS =>	10,44	LS =>	11,84
					Valor do BDI =>	15,48	MO com LS =>	22,28
					Valor com BDI =>			
					88,37			
4.7.2	Código	Banco	Descrição	Tipo	Und	Quant.	Valor Unit	Total
Composição	94201	SINAPI	TELHAMENTO COM TELHA CERÂMICA CAPA-CANAL, TIPO COLONIAL, COM ATÉ 2 ÁGUAS, INCLUSO TRANSPORTE VERTICAL. AF_07/2019	Telhamento para Cobertura	m²	1,0000000	44,33	44,33
Composição Auxiliar	93281	SINAPI	GUINCHO ELÉTRICO DE COLUNA, CAPACIDADE 400 KG, COM MOTO FREIO, MOTOR TRIFÁSICO DE 1,25 CV - CHP DIURNO. AF_03/2016	Custos Horários Produtivo e Improdutivo dos Equipamentos	CHP	0,0372000	28,94	1,07



Composições Analíticas com Preço Unitário
CONSTRUÇÃO DE 1 (UM) CAMPO SOCIETY NO BAIRRO BAIXA DAS CARNAÚBAS,
MUNICÍPIO DE ALTO LONGÁ-PI

Bancos
SINAPI - 12/2025 - Piauí
ORSE - 12/2025 - Sergipe
SEINFRA - 028 - Ceará

B.D.I.
21,25%

Encargos Sociais
Não Desonerado:
Horista: 113,33%
Mensalista: 71,12%

Composições Analíticas com Preço Unitário									
Composição Auxiliar	93282	SINAPI	GUINCHO ELÉTRICO DE COLUNA, CAPACIDADE 400 KG, COM MOTO FREIO, MOTOR TRIFÁSICO DE 1,25 CV - CHI DIURNO. AF_03/2016	Custos Horários Produtivo e Improdutivo dos Equipamentos	CHI	0,0516000	27,73		1,43
Composição Auxiliar	88316	SINAPI	SERVENTE COM ENCARGOS COMPLEMENTARES	Livro SINAPI: Cálculos e Parâmetros	H	0,3990000	21,71		8,66
Composição Auxiliar	88323	SINAPI	TELHADISTA COM ENCARGOS COMPLEMENTARES	Livro SINAPI: Cálculos e Parâmetros	H	0,1330000	26,71		3,55
Insumo	00007173	SINAPI	TELHA DE BARRO / CERAMICA, NAO ESMALTADA, TIPO COLONIAL, CANAL, PLAN, PAULISTA, COMPRIMENTO DE *44 A 50* CM, RENDIMENTO DE COBERTURA DE *26* TELHAS/M2	Material	MIL	0,0275000	1.077,20		29,62
				MO sem LS =>	5,00	LS =>	5,67	MO com LS =>	10,67
				Valor do BDI =>	9,42			Valor com BDI =>	53,75

4.8.1	Código	Banco	Descrição	Tipo	Und	Quant.	Valor Unit	Total
Composição	91341	SINAPI	PORTA EM ALUMÍNIO DE ABRIR TIPO VENEZIANA COM GUARNIÇÃO, FIXAÇÃO COM PARAFUSOS - FORNECIMENTO E INSTALAÇÃO. AF_10/2025	Esquadrias - Portas	m²	1,0000000	611,11	611,11
Composição Auxiliar	88316	SINAPI	SERVENTE COM ENCARGOS COMPLEMENTARES	Livro SINAPI: Cálculos e Parâmetros	H	0,1568136	21,71	3,40
Composição Auxiliar	88309	SINAPI	PEDREIRO COM ENCARGOS COMPLEMENTARES	Livro SINAPI: Cálculos e Parâmetros	H	0,5548789	27,39	15,19
Insumo	00000142	SINAPI	SELANTE ELASTICO MONOCOMPONENTE A BASE DE POLIURETANO (PU) PARA JUNTAS DIVERSAS	Material	310ML	0,8829000	49,30	43,52
Insumo	00007568	SINAPI	BUCHA DE NYLON SEM ABA S10, COM PARAFUSO DE 6,10 X 65 MM EM ACO ZINCADO COM ROSCA SOBERBA, CABECA CHATA E FENDA PHILLIPS	Material	UN	4,8166000	0,61	2,93
Insumo	00036888	SINAPI	GUARNICAO / MOLDURA / ARREIMATE DE ACABAMENTO PARA ESQUADRIA, EM ALUMINIO PERFIL 25, ACABAMENTO ANODIZADO BRANCO OU BRILHANTE, PARA 1 FACE	Material	M	6,8504000	23,23	159,13
Insumo	00039025	SINAPI	PORTA DE ABRIR, TIPO VENEZIANA, EM ALUMINIO, ACABAMENTO ANODIZADO NATURAL, 90 CM X 210 CM (LARGURA X ALTURA), SEM GUARNICAO/ALIZAR/VISTA	Material	UN	0,5473000	707,00	386,94

4.8.2	Código	Banco	Descrição	Valor do BDI =>		Valor com BDI =>			
				129,86		740,97			
Composição	COMP-05	Próprio	Janela em alumínio, cor N/P/B, tipo veneziana, de correr, 1F+1M (ADAPTADA ORSE 11942)	114		Und	Quant.	Valor Unit	Total
						m²	1,0000000	331,20	331,20
Composição Auxiliar	88628	SINAPI	ARGAMASSA TRAÇO 1:3 (EM VOLUME DE CIMENTO E AREIA MÉDIA ÚMIDA), PREPARO MECÂNICO COM BETONEIRA 400 L. AF_08/2019	Argamassas		m³	0,0030000	700,60	2,10
Composição Auxiliar	88309	SINAPI	PEDREIRO COM ENCARGOS COMPLEMENTARES	Livro SINAPI: Cálculos e Parâmetros		H	1,0000000	27,39	27,39
Composição Auxiliar	88316	SINAPI	SERVENTE COM ENCARGOS COMPLEMENTARES	Livro SINAPI: Cálculos e Parâmetros		H	1,0000000	21,71	21,71
Insumo	12791	ORSE	Janela em alumínio, cor N/P/B, tipo veneziana, de correr, 1F+1M	Material		m²	1,0000000	280,00	280,00
				MO sem LS =>	16,94	LS =>	19,21	MO com LS =>	36,15
				Valor do BDI =>	70,38			Valor com BDI =>	401,58

4.8.3	Código	Banco	Descrição	Tipo	Und	Quant.	Valor Unit	Total	
Composição	COMP-08	Próprio	PORTA DE AÇO EM CHAPA ONDULADA OU GRADES DE ENROLAR (ADAPTADA SEINFRA C1969)	0	m²	1,0000000	367,22	367,22	
Composição Auxiliar	88316	SINAPI	SERVENTE COM ENCARGOS COMPLEMENTARES	Livro SINAPI: Cálculos e Parâmetros	H	1,1000000	21,71	23,88	
Composição Auxiliar	88309	SINAPI	PEDREIRO COM ENCARGOS COMPLEMENTARES	Livro SINAPI: Cálculos e Parâmetros	H	1,0000000	27,39	27,39	
Insumo	00000370	SINAPI	AREIA MEDIA - POSTO JAZIDA/FORNECEDOR (RETIRADO NA JAZIDA, SEM TRANSPORTE)	Material	m³	0,0130000	95,00	1,23	
Insumo	11703	SEINFRA	PORTA DE ENROLAR EM AÇO DE CHAPA ONDULADA	Material	m²	1,0000000	309,96	309,96	
Insumo	00001379	SINAPI	CIMENTO PORTLAND COMPOSTO CP II-32	Material	KG	4,5800000	1,04	4,76	
				MO sem LS =>	17,55	LS =>	19,89	MO com LS =>	37,44
				Valor do BDI =>	78,03			Valor com BDI =>	445,25

				Valor do BDI =>		78,03		443,23	
4.8.4	Código	Banco	Descrição	Tipo	Und	Quant.	Valor Unit	Total	
Composição	100761	SINAPI	PINTURA COM TINTA ALQUÍDICA DE ACABAMENTO (ESMALTE SINTÉTICO FOSCO) PULVERIZADA SOBRE SUPERFÍCIES METÁLICAS (EXCETO PERFIL) EXECUTADO EM OBRA (02 DEMÃOS). AF_01/2020_PE	Pintura em Superfícies Metálicas	m²	1,0000000	51,38	51,38	
Composição Auxiliar	88310	SINAPI	PINTOR COM ENCARGOS COMPLEMENTARES	Livro SINAPI: Cálculos e Parâmetros	H	1,0531000	29,07	30,61	
Insumo	00007288	SINAPI	TINTA ESMALTE SINTETICO PREMIUM FOSCO	Material	L	0,4134000	39,90	16,49	
Insumo	00005318	SINAPI	DILUENTE AGUARRAS	Material	L	0,1240000	34,56	4,28	
				MO sem LS =>	10,18	LS =>	11,54	MO com LS =>	21,72
				Valor do BDI =>	10,91			Valor com BDI =>	62,29

4.9.1	Código	Banco	Descrição	Tipo	Und	Quant.	Valor Unit	Total
Composição	96111	SINAPI	FORRO EM RÉGUAS DE PVC, FRISADO, PARA AMBIENTES RESIDENCIAIS, INCLUSIVE ESTRUTURA UNIDIRECIONAL DE FIXAÇÃO. AF_08/2023_PS	Forros	m²	1,0000000	58,09	58,09
Composição Auxiliar	88278	SINAPI	MONTADOR DE ESTRUTURAS METÁLICAS COM ENCARGOS COMPLEMENTARES	Livro SINAPI: Cálculos e Parâmetros	H	0,6968000	22,39	15,60
Insumo	00039427	SINAPI	PERFIL CANALETA, FORMATO C, EM AÇO ZINCADO, PARA ESTRUTURA FORRO DRYWALL, E = 0,5 MM, *46 X 18* (L X H), COMPRIMENTO 3 M	Material	M	2,2212000	4,58	10,17
Insumo	00040547	SINAPI	PARAFUSO ZINCADO, AUTOBROCANTE, FLANGEADO, 4,2 MM X 19 MM	Material	CENTO	0,0204000	26,51	0,54
Insumo	00040552	SINAPI	PARAFUSO, AUTOATARRAXANTE, CABECA CHATA, FENDA SIMPLES, EM AÇO ZINCADO, 1/4" (6,35 MM) X 25 MM	Material	CENTO	0,0336000	45,45	1,52
Insumo	00043131	SINAPI	ARAME GALVANIZADO 6 BWG, D = 5,16 MM (0,157 KG/M), OU 8 BWG, D = 4,19 MM (0,101 KG/M), OU 10 BWG, D = 3,40 MM (0,0713 KG/M)	Material	KG	0,0616000	25,08	1,54
Insumo	00039430	SINAPI	PENDURAL OU PRESILHA REGULADORA, EM AÇO GALVANIZADO, COM CORPO, MOLA E REBITE, PARA PERFIL TIPO CANALETA DE ESTRUTURA EM FORROS DRYWALL	Material	UN	2,0446000	1,72	3,51
Insumo	00036238	SINAPI	FORRO DE PVC, FRISADO, BRANCO, REGUA DE 20 CM, ESPESSURA APROXIMADA DE 8 MM E COMPRIMENTO 6 M (SEM COLOCACAO)	Material	m²	1,0363000	24,33	25,21

4.10.1	Código	Banco	Descrição	Tipo	Und	Quant.	Valor Unit	Total
--------	--------	-------	-----------	------	-----	--------	------------	-------



Composições Analíticas com Preço Unitário
CONSTRUÇÃO DE 1 (UM) CAMPO SOCIETY NO BAIRRO BAIXA DAS CARNAÚBAS,
MUNICÍPIO DE ALTO LONGÁ-PI

Bancos
SINAPI - 12/2025 - Piauí
ORSE - 12/2025 - Sergipe
SEINFRA - 028 - Ceará

B.D.I.
21,25%

Encargos Sociais
Não Desonerado:
Horista: 113,33%
Mensalista: 71,12%

Composições Analíticas com Preço Unitário								
Composição	COMP-07	Próprio	Peitoril granito cinza polido, esp = 2 cm (ADAPTADO ORSE 8228)	133	m²	1,0000000	377,17	377,17
Composição Auxiliar	88309	SINAPI	PEDREIRO COM ENCARGOS COMPLEMENTARES	Livro SINAPI: Cálculos e Parâmetros	H	0,7000000	27,39	19,17
Composição Auxiliar	88628	SINAPI	ARGAMASSA TRAÇO 1:3 (EM VOLUME DE CIMENTO E AREIA MÉDIA ÚMIDA), PREPARO MECÂNICO COM BETONEIRA 400 L. AF_08/2019	Argamassas	m³	0,0020000	700,60	1,40
Insumo	00010841	SINAPI	PISO EM GRANITO, POLIDO, TIPO ANDORINHA/ QUARTZ/ CASTELO/ CORUMBA OU OUTROS EQUIVALENTES DA REGIÃO, FORMATO MENOR OU IGUAL A 3025 CM2, E= *2* CM	Material	m²	1,0500000	339,62	356,60
					MO sem LS =>	6,87	LS =>	7,80
					Valor do BDI =>	80,14	MO com LS =>	14,67
					Valor com BDI =>			
					457,31			
4.11.1	Código	Banco	Descrição	Tipo	Und	Quant.	Valor Unit	Total
Composição	97741	SINAPI	KIT CAVALETE PARA MEDIÇÃO DE ÁGUA - ENTRADA INDIVIDUALIZADA, EM PVC 25 MM (3/4"), PARA 1 MEDIDOR - FORNECIMENTO E INSTALAÇÃO (EXCLUSIVE HIDRÔMETRO). AF_03/2024	Sistemas de Medição	UN	1,0000000	173,71	173,71
Composição Auxiliar	88267	SINAPI	ENCANADOR OU BOMBEIRO HIDRÁULICO COM ENCARGOS COMPLEMENTARES	Livro SINAPI: Cálculos e Parâmetros	H	1,5265000	26,67	40,71
Composição Auxiliar	88248	SINAPI	AUXILIAR DE ENCANADOR OU BOMBEIRO HIDRÁULICO COM ENCARGOS COMPLEMENTARES	Livro SINAPI: Cálculos e Parâmetros	H	1,5265000	21,82	33,30
Insumo	00006016	SINAPI	REGISTRO GAVETA BRUTO EM LATAO FORJADO, BITOLA 3/4"	Material	UN	1,0000000	40,87	40,87
Insumo	00009868	SINAPI	TUBO PVC, SOLDAVEL, DE 25 MM, AGUA FRIA (NBR-5648)	Material	M	2,9905000	4,25	12,70
Insumo	00003529	SINAPI	JOELHO PVC, SOLDAVEL, 90 GRAUS, 25 MM, COR MARROM, PARA AGUA FRIA PREDIAL	Material	UN	2,0000000	0,74	1,48
Insumo	00009875	SINAPI	TUBO PVC, SOLDAVEL, DE 50 MM, AGUA FRIA (NBR-5648)	Material	M	0,9444000	15,80	14,92
Insumo	00000813	SINAPI	BUCHA DE REDUCAO DE PVC, SOLDAVEL, LONGA, COM 50 X 25 MM, PARA AGUA FRIA PREDIAL	Material	UN	1,0000000	4,34	4,34
Insumo	00000065	SINAPI	ADAPTADOR PVC SOLDAVEL CURTO COM BOLSA E ROSCA, 25 MM X 3/4", PARA AGUA FRIA	Material	UN	2,0000000	0,91	1,82
Insumo	00003540	SINAPI	JOELHO PVC, SOLDAVEL, 90 GRAUS, 50 MM, COR MARROM, PARA AGUA FRIA PREDIAL	Material	UN	2,0000000	5,11	10,22
Insumo	00038383	SINAPI	LIXA D'AGUA EM FOLHA, COR PRETA, GRAO 100	Material	UN	0,1681000	2,15	0,36
Insumo	00003148	SINAPI	FITA VEDA ROSCA, EM PTFE, ROLO DE 18 MM X 50 M (L X C)	Material	UN	0,0132000	15,26	0,20
Insumo	00000122	SINAPI	ADESIVO PLASTICO PARA PVC, FRASCO COM *850* GR	Material	UN	0,0729000	72,71	5,30
Insumo	00020083	SINAPI	SOLUCAO PREPARADORA / LIMPADORA PARA PVC, FRASCO COM 1000 CM3	Material	UN	0,0910000	82,38	7,49
					MO sem LS =>	26,13	LS =>	29,62
					Valor do BDI =>	36,91	MO com LS =>	55,75
					Valor com BDI =>			
					210,62			
4.11.2	Código	Banco	Descrição	Tipo	Und	Quant.	Valor Unit	Total
Composição	95675	SINAPI	HIDRÔMETRO DN 3/4", 5,0 M3/H - FORNECIMENTO E INSTALAÇÃO. AF_03/2024	Sistemas de Medição	UN	1,0000000	171,67	171,67
Composição Auxiliar	88248	SINAPI	AUXILIAR DE ENCANADOR OU BOMBEIRO HIDRÁULICO COM ENCARGOS COMPLEMENTARES	Livro SINAPI: Cálculos e Parâmetros	H	0,5343000	21,82	11,65
Composição Auxiliar	88267	SINAPI	ENCANADOR OU BOMBEIRO HIDRÁULICO COM ENCARGOS COMPLEMENTARES	Livro SINAPI: Cálculos e Parâmetros	H	0,5343000	26,67	14,24
Insumo	00003148	SINAPI	FITA VEDA ROSCA, EM PTFE, ROLO DE 18 MM X 50 M (L X C)	Material	UN	0,0132000	15,26	0,20
Insumo	00012774	SINAPI	HIDROMETRO UNIJATO / MEDIDOR DE AGUA, DN 3/4", VAZAO MAXIMA DE 5 M3/H, PARA AGUA POTAVEL FRIA, RELOJOARIA PLANA, CLASSE B, HORIZONTAL (SEM CONEXOES)0,	Material	UN	1,0000000	145,58	145,58
					MO sem LS =>	9,14	LS =>	10,37
					Valor do BDI =>	36,47	MO com LS =>	19,51
					Valor com BDI =>			
					208,14			
4.11.3	Código	Banco	Descrição	Tipo	Und	Quant.	Valor Unit	Total
Composição	89402	SINAPI	TUBO, PVC, SOLDÁVEL, DE 25MM, INSTALADO EM RAMAL DE DISTRIBUIÇÃO DE ÁGUA - FORNECIMENTO E INSTALAÇÃO. AF_06/2022	Instalações Prediais de Água Fria em PVC	M	1,0000000	12,20	12,20
Composição Auxiliar	88267	SINAPI	ENCANADOR OU BOMBEIRO HIDRÁULICO COM ENCARGOS COMPLEMENTARES	Livro SINAPI: Cálculos e Parâmetros	H	0,1586000	26,67	4,22
Composição Auxiliar	88248	SINAPI	AUXILIAR DE ENCANADOR OU BOMBEIRO HIDRÁULICO COM ENCARGOS COMPLEMENTARES	Livro SINAPI: Cálculos e Parâmetros	H	0,1586000	21,82	3,46
Insumo	00038383	SINAPI	LIXA D'AGUA EM FOLHA, COR PRETA, GRAO 100	Material	UN	0,0370000	2,15	0,07
Insumo	00009868	SINAPI	TUBO PVC, SOLDAVEL, DE 25 MM, AGUA FRIA (NBR-5648)	Material	M	1,0493000	4,25	4,45
					MO sem LS =>	2,71	LS =>	3,08
					Valor do BDI =>	2,59	MO com LS =>	5,79
					Valor com BDI =>			
					14,79			
4.11.4	Código	Banco	Descrição	Tipo	Und	Quant.	Valor Unit	Total
Composição	90373	SINAPI	JOELHO 90 GRAUS COM BUCHA DE LATÃO, PVC, SOLDÁVEL, DN 25MM, X 1/2 INSTALADO EM RAMAL OU SUB-RAMAL DE ÁGUA - FORNECIMENTO E INSTALAÇÃO. AF_06/2022	Instalações Prediais de Água Fria em PVC	UN	1,0000000	12,88	12,88
Composição Auxiliar	88248	SINAPI	AUXILIAR DE ENCANADOR OU BOMBEIRO HIDRÁULICO COM ENCARGOS COMPLEMENTARES	Livro SINAPI: Cálculos e Parâmetros	H	0,1312000	21,82	2,86
Composição Auxiliar	88267	SINAPI	ENCANADOR OU BOMBEIRO HIDRÁULICO COM ENCARGOS COMPLEMENTARES	Livro SINAPI: Cálculos e Parâmetros	H	0,1312000	26,67	3,49
Insumo	00020147	SINAPI	JOELHO PVC, SOLDAVEL, COM BUCHA DE LATAO, 90 GRAUS, 25 MM X 1/2", PARA AGUA FRIA PREDIAL	Material	UN	1,0000000	5,48	5,48
Insumo	00038383	SINAPI	LIXA D'AGUA EM FOLHA, COR PRETA, GRAO 100	Material	UN	0,0315000	2,15	0,06
Insumo	00020083	SINAPI	SOLUCAO PREPARADORA / LIMPADORA PARA PVC, FRASCO COM 1000 CM3	Material	UN	0,0070000	82,38	0,57
Insumo	00000122	SINAPI	ADESIVO PLASTICO PARA PVC, FRASCO COM *850* GR	Material	UN	0,0059000	72,71	0,42
					MO sem LS =>	2,24	LS =>	2,54
					Valor do BDI =>	2,73	MO com LS =>	4,78
					Valor com BDI =>			
					15,61			
4.11.5	Código	Banco	Descrição	Tipo	Und	Quant.	Valor Unit	Total
Composição	88408	SINAPI	JOELHO 90 GRAUS, PVC, SOLDÁVEL, DN 25MM, INSTALADO EM RAMAL DE DISTRIBUIÇÃO DE ÁGUA - FORNECIMENTO E INSTALAÇÃO. AF_06/2022	Instalações Prediais de Água Fria em PVC	UN	1,0000000	8,54	8,54
Composição Auxiliar	88248	SINAPI	AUXILIAR DE ENCANADOR OU BOMBEIRO HIDRÁULICO COM ENCARGOS COMPLEMENTARES	Livro SINAPI: Cálculos e Parâmetros	H	0,1359000	21,82	2,96
Composição Auxiliar	88267	SINAPI	ENCANADOR OU BOMBEIRO HIDRÁULICO COM ENCARGOS COMPLEMENTARES	Livro SINAPI: Cálculos e Parâmetros	H	0,1359000	26,67	3,62



Composições Analíticas com Preço Unitário
CONSTRUÇÃO DE 1 (UM) CAMPO SOCIETY NO BAIRRO BAIXA DAS CARNAÚBAS,
MUNICÍPIO DE ALTO LONGÁ-PI

Bancos
SINAPI - 12/2025 - Piauí
ORSE - 12/2025 - Sergipe
SEINFRA - 028 - Ceará

B.D.I.
21,25%

Encargos Sociais
Não Desonerado:
Horista: 113,33%
Mensalista: 71,12%

Composições Analíticas com Preço Unitário

Insumo	0000122	SINAPI	ADESIVO PLASTICO PARA PVC, FRASCO COM "850" GR	Material	UN	0,0071000	72,71	0,51	
Insumo	00038383	SINAPI	LIXA D'AGUA EM FOLHA, COR PRETA, GRAO 100	Material	UN	0,0302000	2,15	0,06	
Insumo	00003529	SINAPI	JOELHO PVC, SOLDAVEL, 90 GRAUS, 25 MM, COR MARROM, PARA AGUA FRIA PREDIAL	Material	UN	1,0000000	0,74	0,74	
Insumo	00020083	SINAPI	SOLUCAO PREPARADORA / LIMPADORA PARA PVC, FRASCO COM 1000 CM3	Material	UN	0,0080000	82,38	0,65	
				MO sem LS =>	2,32	LS =>	2,64	MO com LS =>	4,96
				Valor do BDI =>	1,81			Valor com BDI =>	10,35

4.11.6	Código	Banco	Descrição	Tipo	Und	Quant.	Valor Unit	Total	
Composição	89724	SINAPI	JOELHO 90 GRAUS, PVC, SERIE NORMAL, ESGOTO PREDIAL, DN 40 MM, JUNTA SOLDÁVEL, FORNECIDO E INSTALADO EM RAMAL DE DESCARGA OU RAMAL DE ESGOTO SANITÁRIO. AF_08/2022	Instalações Prediais de Esgoto - Tubos e Conexões	UN	1,0000000	10,04	10,04	
Composição Auxiliar	88248	SINAPI	AUXILIAR DE ENCANADOR OU BOMBEIRO HIDRÁULICO COM ENCARGOS COMPLEMENTARES	Livro SINAPI: Cálculos e Parâmetros	H	0,1270000	21,82	2,77	
Composição Auxiliar	88267	SINAPI	ENCANADOR OU BOMBEIRO HIDRÁULICO COM ENCARGOS COMPLEMENTARES	Livro SINAPI: Cálculos e Parâmetros	H	0,1270000	26,67	3,38	
Insumo	00003517	SINAPI	JOELHO PVC, SOLDAVEL, BB, 90 GRAUS, SEM ANEL, DN 40 MM, PARA ESGOTO PREDIAL SECUNDARIO	Material	UN	1,0000000	1,94	1,94	
Insumo	00020083	SINAPI	SOLUCAO PREPARADORA / LIMPADORA PARA PVC, FRASCO COM 1000 CM3	Material	UN	0,0150000	82,38	1,23	
Insumo	00038383	SINAPI	LIXA D'AGUA EM FOLHA, COR PRETA, GRAO 100	Material	UN	0,0071000	2,15	0,01	
Insumo	00000122	SINAPI	ADESIVO PLASTICO PARA PVC, FRASCO COM "850" GR	Material	UN	0,0099000	72,71	0,71	
				MO sem LS =>	2,17	LS =>	2,46	MO com LS =>	4,63
				Valor do BDI =>	2,13			Valor com BDI =>	12,17

4.11.7	Código	Banco	Descrição	Tipo	Und	Quant.	Valor Unit	Total	
Composição	89711	SINAPI	TUBO PVC, SERIE NORMAL, ESGOTO PREDIAL, DN 40 MM, FORNECIDO E INSTALADO EM RAMAL DE DESCARGA OU RAMAL DE ESGOTO SANITÁRIO. AF_08/2022	Instalações Prediais de Esgoto - Tubos e Conexões	M	1,0000000	20,53	20,53	
Composição Auxiliar	88267	SINAPI	ENCANADOR OU BOMBEIRO HIDRÁULICO COM ENCARGOS COMPLEMENTARES	Livro SINAPI: Cálculos e Parâmetros	H	0,2930000	26,67	7,81	
Composição Auxiliar	88248	SINAPI	AUXILIAR DE ENCANADOR OU BOMBEIRO HIDRÁULICO COM ENCARGOS COMPLEMENTARES	Livro SINAPI: Cálculos e Parâmetros	H	0,2930000	21,82	6,39	
Insumo	00038383	SINAPI	LIXA D'AGUA EM FOLHA, COR PRETA, GRAO 100	Material	UN	0,0163000	2,15	0,03	
Insumo	00009835	SINAPI	TUBO PVC SERIE NORMAL, DN 40 MM, PARA ESGOTO PREDIAL (NBR 5688)	Material	M	1,0549000	5,98	6,30	
				MO sem LS =>	5,01	LS =>	5,69	MO com LS =>	10,70
				Valor do BDI =>	4,36			Valor com BDI =>	24,89

4.11.8	Código	Banco	Descrição	Tipo	Und	Quant.	Valor Unit	Total	
Composição	98102	SINAPI	CAIXA DE GORDURA SIMPLES, CIRCULAR, EM CONCRETO PRÉ-MOLDADO, DIÂMETRO INTERNO = 0,4 M, ALTURA INTERNA = 0,4 M. AF_12/2020	Caixas Enterradas	UN	1,0000000	167,64	167,64	
Composição Auxiliar	101618	SINAPI	PREPARO DE FUNDO DE VALA COM LARGURA MENOR QUE 1,5 M, COM CAMADA DE AREIA, LANÇAMENTO MANUAL. AF_08/2020	Escoramento e Preparo de Fundo de Valas	m³	0,0192000	230,13	4,41	
Composição Auxiliar	88309	SINAPI	PEDREIRO COM ENCARGOS COMPLEMENTARES	Livro SINAPI: Cálculos e Parâmetros	H	0,0415000	27,39	1,13	
Composição Auxiliar	5679	SINAPI	RETROESCAVADEIRA SOBRE RODAS COM CARREGADEIRA, TRAÇÃO 4X4, POTÊNCIA LÍQ. 88 HP, CAÇAMBA CARREG. CAP. MÍN. 1 M3, CAÇAMBA RETRO CAP. 0,26 M3, PESO OPERACIONAL MÍN. 6.674 KG, PROFUNDIDADE ESCAVAÇÃO MÁX. 4,37 M - CHI DIURNO. AF_06/2014	Custos Horários Produtivo e Improdutivo dos Equipamentos	CHI	0,0315000	63,27	1,99	
Composição Auxiliar	88316	SINAPI	SERVENTE COM ENCARGOS COMPLEMENTARES	Livro SINAPI: Cálculos e Parâmetros	H	0,0326000	21,71	0,70	
Composição Auxiliar	5678	SINAPI	RETROESCAVADEIRA SOBRE RODAS COM CARREGADEIRA, TRAÇÃO 4X4, POTÊNCIA LÍQ. 88 HP, CAÇAMBA CARREG. CAP. MÍN. 1 M3, CAÇAMBA RETRO CAP. 0,26 M3, PESO OPERACIONAL MÍN. 6.674 KG, PROFUNDIDADE ESCAVAÇÃO MÁX. 4,37 M - CHP DIURNO. AF_06/2014	Custos Horários Produtivo e Improdutivo dos Equipamentos	CHP	0,0155000	146,92	2,27	
Insumo	00011881	SINAPI	CAIXA DE GORDURA CILINDRICA EM CONCRETO SIMPLES, PRE-MOLDADA, COM DIAMETRO DE 40 CM E ALTURA DE 45 CM, COM TAMPA	Material	UN	1,0000000	157,14	157,14	
				MO sem LS =>	1,99	LS =>	2,26	MO com LS =>	4,25
				Valor do BDI =>	35,62			Valor com BDI =>	203,26

4.11.9	Código	Banco	Descrição	Tipo	Und	Quant.	Valor Unit	Total	
Composição	COMP6	Próprio	Sumidouro paredes com blocos cerâmicos 6 furos e dimensões internas de 1,50 x 1,00 x 1,00 m (ORSE 1735 - ADAPTADA)	112	un	1,0000000	1.992,39	1.992,39	
Composição Auxiliar	COMP16	Próprio	Lastro de brita 3 (ORSE 2658 - ADAPTADO)	268	m³	0,3750000	199,56	74,83	
Composição Auxiliar	COMP14	Próprio	Laje pré-fabricada comum para piso ou cobertura, inclusive escoramento em madeira e capeamento 4cm (ORSE 145 - ADAPTADO)	65	m²	2,3400000	121,63	284,61	
Composição Auxiliar	COMP7	Próprio	Alvenaria bloco cerâmico vedação, 9x19x24cm, e=24cm, com argamassa t5 - 1:2:8(cimento/cal/areia), junta=2cm (ORSE 165 - ADAPTADO)	66	m²	5,6000000	158,00	884,80	
Composição Auxiliar	COMP9	Próprio	Concreto simples usinado fck=15mpa, bombeado, lançado e adensado em superestrutura (ORSE 96 - ADAPTADO)	51	m³	0,0200000	564,28	11,28	
Composição Auxiliar	COMP13	Próprio	Escavação manual de vala ou cava em material de 1ª categoria, profundidade até 1,50m (ORSE 2497 ADAPTADO)	176	m³	2,9590000	65,13	192,71	
Composição Auxiliar	COMP8	Próprio	Alvenaria pedra calcárea argamassada c/ cimento e areia traço t-4 (1:5) - 1 saco cimento 50kg / 5 padiolas areia dim. 0,35x0,45x0,23m - Confeção mecânica e transporte (ORSE 91 - ADAPADA)	51	m³	0,5040000	587,62	296,16	
Insumo	545	ORSE	Cascalhinho ou pedrisco (brita 0), com frete	Material	m³	1,2400000	200,00	248,00	
				MO sem LS =>	303,99	LS =>	344,53	MO com LS =>	648,52
				Valor do BDI =>	423,38			Valor com BDI =>	2.415,77

4.11.10	Código	Banco	Descrição	Tipo	Und	Quant.	Valor Unit	Total
Composição	COMP-09	Próprio	Pia de cozinha com bancada em aço inox, dim 1,00x0,60m, c/ 01 cuba, sifão cromado, válvula cromada e torneira cromada, concretada e assentada. (ADAPTADA ORSE 2097)	135	un	1,0000000	1.020,87	1.020,87



Composições Analíticas com Preço Unitário
CONSTRUÇÃO DE 1 (UM) CAMPO SOCIETY NO BAIRRO BAIXA DAS CARNAÚBAS,
MUNICÍPIO DE ALTO LONGÁ-PI

Bancos
SINAPI - 12/2025 - Piauí
ORSE - 12/2025 - Sergipe
SEINFRA - 028 - Ceará

B.D.I.
21,25%

Encargos Sociais
Não Desonerado:
Horista: 113,33%
Mensalista: 71,12%

Composições Analíticas com Preço Unitário								
Composição Auxiliar	88309	SINAPI	PEDREIRO COM ENCARGOS COMPLEMENTARES	Livro SINAPI: Cálculos e Parâmetros	H	2,0000000	27,39	54,78
Composição Auxiliar	COMP33	Próprio	ORSE (141) ADAPATADO - Aço CA - 60 Ø 4,2 a 9,5mm, inclusive corte, dobragem, montagem e colocação de ferragens nas formas, para superestruturas e fundações - R1	63	kg	2,4000000	12,65	30,36
Composição Auxiliar	88316	SINAPI	SERVENTE COM ENCARGOS COMPLEMENTARES	Livro SINAPI: Cálculos e Parâmetros	H	2,0000000	21,71	43,42
Composição Auxiliar	COMP19	Próprio	Concreto simples fabricado na obra, fck=15 mpa, lançado e adensado - (ORSE 126 - ADAPTADO)	60	m³	0,0300000	624,83	18,74
Composição Auxiliar	88267	SINAPI	ENCANADOR OU BOMBEIRO HIDRÁULICO COM ENCARGOS COMPLEMENTARES	Livro SINAPI: Cálculos e Parâmetros	H	2,0000000	26,67	53,34
Insumo	2087	ORSE	Pia de cozinha em aço inox 1,00x0,60m c/ 1 cuba, sem válvula (padrão comercial)	Material	un	1,0000000	179,90	179,90
Insumo	14004	ORSE	Torneira p/ pia cozinha d=1/2" (Linha Max, Deca, ref.1159-C34 ou similar)	Material	un	1,0000000	186,45	186,45
Insumo	2016	ORSE	Sifão para pia de cozinha ou tanque, DECA ref. 1680.C112, acabamento cromado 1/2 x 1 1/2 ou similar.	Material	un	1,0000000	347,90	347,90
Insumo	9964	ORSE	Perfil Alumínio, Tubo Retangular 50,80mm x 25,40mm x 1,20mm (0,484kg/m)	Material	m	1,2000000	20,89	25,06
Insumo		ORSE	Válvula em metal cromado para pia americana 3.1/2 x 1.1/2"	Material	un	1,0000000	80,92	80,92

MO sem LS => 57,38 LS => 65,05 MO com LS => 122,43
Valor do BDI => 216,93 Valor com BDI => 1.237,80

5.1	Código	Banco	Descrição	Tipo	Und	Quant.	Valor Unit	Total
Composição	COMP-10	Próprio	ENTRADA DE ENERGIA ELÉTRICA, AÉREA, MONOFÁSICA, COM CAIXA DE SOBREPOR, CABO DE 6,0 MM2 E DISJUNTOR DIN 25A (NÃO INCLUSO O POSTE DE CONCRETO) (ADAPTADO SINAPI 101489)	Instalações Elétricas - Rede de Distribuição	UN	1,0000000	1.186,59	1.186,59
Composição Auxiliar	91919	SINAPI	CURVA 180 GRAUS PARA ELETRODUTO, PVC, ROSCÁVEL, DN 32 MM (1"), PARA CIRCUITOS TERMINAIS, INSTALADA EM PAREDE - FORNECIMENTO E INSTALAÇÃO. AF_03/2023	Instalações Elétricas - Eletrodutos Embutidos, Cabos, Caixas, Tomadas e Interruptores	UN	1,0000000	22,47	22,47
Composição Auxiliar	91930	SINAPI	CABO DE COBRE FLEXÍVEL ISOLADO, 6 MM², ANTI-CHAMA 450/750 V, PARA CIRCUITOS TERMINAIS - FORNECIMENTO E INSTALAÇÃO. AF_03/2023	Instalações Elétricas - Eletrodutos Embutidos, Cabos, Caixas, Tomadas e Interruptores	M	40,9000000	10,40	425,36
Composição Auxiliar	91872	SINAPI	ELETRODUTO RÍGIDO ROSCÁVEL, PVC, DN 32 MM (1"), PARA CIRCUITOS TERMINAIS, INSTALADO EM PAREDE - FORNECIMENTO E INSTALAÇÃO. AF_03/2023	Instalações Elétricas - Eletrodutos Embutidos, Cabos, Caixas, Tomadas e Interruptores	M	6,0500000	18,17	109,92
Composição Auxiliar	88247	SINAPI	AUXILIAR DE ELETRICISTA COM ENCARGOS COMPLEMENTARES	Livro SINAPI: Cálculos e Parâmetros	H	0,6314000	22,81	14,40
Composição Auxiliar	91885	SINAPI	LUVA PARA ELETRODUTO, PVC, ROSCÁVEL, DN 32 MM (1"), PARA CIRCUITOS TERMINAIS, INSTALADA EM PAREDE - FORNECIMENTO E INSTALAÇÃO. AF_03/2023	Instalações Elétricas - Eletrodutos Embutidos, Cabos, Caixas, Tomadas e Interruptores	UN	1,0000000	12,65	12,65
Composição Auxiliar	88264	SINAPI	ELETRICISTA COM ENCARGOS COMPLEMENTARES	Livro SINAPI: Cálculos e Parâmetros	H	3,1568000	27,74	87,56
Composição Auxiliar	91917	SINAPI	CURVA 90 GRAUS PARA ELETRODUTO, PVC, ROSCÁVEL, DN 32 MM (1"), PARA CIRCUITOS TERMINAIS, INSTALADA EM PAREDE - FORNECIMENTO E INSTALAÇÃO. AF_03/2023	Instalações Elétricas - Eletrodutos Embutidos, Cabos, Caixas, Tomadas e Interruptores	UN	1,0000000	20,56	20,56
Composição Auxiliar	104749	SINAPI	CONECTOR GRAMPO METÁLICO TIPO OLHAL, PARA SPDA, PARA HASTE DE ATERRAMENTO DE 3/4" E CABOS DE 10 A 50 MM2 - FORNECIMENTO E INSTALAÇÃO. AF_08/2023	Sistema de Proteção contra Descargas Atmosféricas - SPDA	UN	1,0000000	20,64	20,64
Composição Auxiliar	96977	SINAPI	CORDOALHA DE COBRE NU 50 MM², ENTERRADA - FORNECIMENTO E INSTALAÇÃO. AF_08/2023	Sistema de Proteção contra Descargas Atmosféricas - SPDA	M	1,9500000	66,86	130,37
Composição Auxiliar	96986	SINAPI	HASTE DE ATERRAMENTO, DIÂMETRO 3/4", COM 3 METROS - FORNECIMENTO E INSTALAÇÃO. AF_08/2023	Sistema de Proteção contra Descargas Atmosféricas - SPDA	UN	1,0000000	128,26	128,26
Composição Auxiliar	93656	SINAPI	DISJUNTOR MONOPOLAR TIPO DIN, CORRENTE NOMINAL DE 25A - FORNECIMENTO E INSTALAÇÃO. AF_07/2025	Instalações Elétricas - Quadros, Cabos, Disjuntores, Contatores e	UN	1,0000000	13,13	13,13
Insumo	00039996	SINAPI	VERGALHAO ZINCADO ROSCA TOTAL, 1/4" (6,3 MM)	Material	M	0,1664000	3,60	0,59
Insumo	00004346	SINAPI	PARAFUSO DE FERRO POLIDO, SEXTAVADO, COM ROSCA PARCIAL, DIAMETRO 5/8", COMPRIMENTO 6", COM PORCA E ARRUELA DE PRESSAO MEDIA	Material	UN	3,0000000	9,84	29,52
Insumo	00039808	SINAPI	CAIXA PARA MEDIDOR MONOFASICO, EM POLICARBONATO / TERMOPLASTICO, PARA ALOJAR 1 DISJUNTOR (PADRAO DA CONCESSIONARIA LOCAL)	Material	UN	1,0000000	98,35	98,35
Insumo	00014153	SINAPI	FITA METALICA PERFURADA, L = *18* MM, ROLO DE 30 M, CARGA RECOMENDADA = *30* KGF	Material	UN	0,0600000	62,14	3,72
Insumo	00011950	SINAPI	BUCHA DE NYLON SEM ABA S6, COM PARAFUSO DE 4,20 X 40 MM EM ACO ZINCADO COM ROSCA SOBERBA, CABECA CHATA E FENDA PHILLIPS	Material	UN	4,0000000	0,20	0,80
Insumo	00039997	SINAPI	PORCA ZINCADA, SEXTAVADA, DIAMETRO 1/4"	Material	UN	2,0000000	0,29	0,58
Insumo	00001094	SINAPI	ARMAÇAO VERTICAL COM HASTE E CONTRA-PINO, EM CHAPA DE ACO GALVANIZADO 3/16", COM 1 ESTRIBO, SEM ISOLADOR	Material	UN	1,0000000	24,51	24,51
Insumo	00003398	SINAPI	ISOLADOR DE PORCELANA, TIPO ROLDANA, DIMENSOES DE *72* X *72* MM, PARA USO EM BAIXA TENSÃO	Material	UN	1,0000000	1,67	1,67
Insumo	00034643	SINAPI	CAIXA DE INSPECAO PARA ATERRAMENTO E PARA RAIOS, EM POLIPROPILENO, DIAMETRO = 300 MM X ALTURA = 400 MM (INCLUIDA TAMPA SEM ESCOTILHA)	Material	UN	1,0000000	38,69	38,69
Insumo	00011267	SINAPI	ARRUELA LISA, REDONDA, DE LATAO POLIDO, DIAMETRO NOMINAL 5/8", DIAMETRO EXTERNO = 34 MM, DIAMETRO DO FURO = 17 MM, ESPESURA = *2,5* MM	Material	UN	2,0000000	1,42	2,84

MO sem LS => 120,47 LS => 136,54 MO com LS => 257,01
Valor do BDI => 252,15 Valor com BDI => 1.438,74

5.2	Código	Banco	Descrição	Tipo	Und	Quant.	Valor Unit	Total
Composição	91940	SINAPI	CAIXA RETANGULAR 4" X 2" MÉDIA (1,30 M DO PISO), PVC, INSTALADA EM PAREDE - FORNECIMENTO E INSTALAÇÃO. AF_03/2023	Instalações Elétricas - Eletrodutos Embutidos, Cabos, Caixas, Tomadas e Interruptores	UN	1,0000000	17,68	17,68
Composição Auxiliar	88247	SINAPI	AUXILIAR DE ELETRICISTA COM ENCARGOS COMPLEMENTARES	Livro SINAPI: Cálculos e Parâmetros	H	0,2910000	22,81	6,63
Composição Auxiliar	88264	SINAPI	ELETRICISTA COM ENCARGOS COMPLEMENTARES	Livro SINAPI: Cálculos e Parâmetros	H	0,2910000	27,74	8,07
Composição Auxiliar	88629	SINAPI	ARGAMASSA TRAÇO 1:3 (EM VOLUME DE CIMENTO E AREIA MÉDIA ÚMIDA), PREPARO MANUAL. AF_08/2019	Argamassas	m³	0,0009000	789,97	0,71
Insumo	00001872	SINAPI	CAIXA DE PASSAGEM, EM PVC, DE 4" X 2", PARA ELETRODUTO FLEXIVEL CORRUGADO	Material	UN	1,0000000	2,27	2,27

MO sem LS => 5,12 LS => 5,81 MO com LS => 10,93



Composições Analíticas com Preço Unitário
CONSTRUÇÃO DE 1 (UM) CAMPO SOCIETY NO BAIRRO BAIXA DAS CARNAÚBAS,
MUNICÍPIO DE ALTO LONGÁ-PI

Bancos
SINAPI - 12/2025 - Piauí
ORSE - 12/2025 - Sergipe
SEINFRA - 028 - Ceará

B.D.I.
21,25%

Encargos Sociais
Não Desonerado:
Horista: 113,33%
Mensalista: 71,12%

Composições Analíticas com Preço Unitário

Valor do BDI => 3,75 Valor com BDI => 21,43

5.3	Código	Banco	Descrição	Tipo	Und	Quant.	Valor Unit	Total	
Composição	91856	SINAPI	ELETRODUTO FLEXÍVEL CORRUGADO, PVC, DN 32 MM (1"), PARA CIRCUITOS TERMINAIS, INSTALADO EM PAREDE - FORNECIMENTO E INSTALAÇÃO. AF_03/2023	Instalações Elétricas - Eletrodutos Embutidos, Cabos, Caixas, Tomadas e Interruptores	M	1,0000000	12,25	12,25	
Composição Auxiliar	88264	SINAPI	ELETRICISTA COM ENCARGOS COMPLEMENTARES	Livro SINAPI: Cálculos e Parâmetros	H	0,1490000	27,74	4,13	
Composição Auxiliar	88247	SINAPI	AUXILIAR DE ELETRICISTA COM ENCARGOS COMPLEMENTARES	Livro SINAPI: Cálculos e Parâmetros	H	0,1490000	22,81	3,39	
Insumo	00002690	SINAPI	ELETRODUTO PVC FLEXIVEL CORRUGADO, COR AMARELA, DE 32 MM	Material	M	1,0170000	4,66	4,73	
				MO sem LS =>	2,59	LS =>	2,95	MO com LS =>	5,54
				Valor do BDI =>	2,60			Valor com BDI =>	14,85

5.4	Código	Banco	Descrição	Tipo	Und	Quant.	Valor Unit	Total	
Composição	91854	SINAPI	ELETRODUTO FLEXÍVEL CORRUGADO, PVC, DN 25 MM (3/4"), PARA CIRCUITOS TERMINAIS, INSTALADO EM PAREDE - FORNECIMENTO E INSTALAÇÃO. AF_03/2023	Instalações Elétricas - Eletrodutos Embutidos, Cabos, Caixas, Tomadas e Interruptores	M	1,0000000	9,52	9,52	
Composição Auxiliar	88264	SINAPI	ELETRICISTA COM ENCARGOS COMPLEMENTARES	Livro SINAPI: Cálculos e Parâmetros	H	0,1340000	27,74	3,71	
Composição Auxiliar	88247	SINAPI	AUXILIAR DE ELETRICISTA COM ENCARGOS COMPLEMENTARES	Livro SINAPI: Cálculos e Parâmetros	H	0,1340000	22,81	3,05	
Insumo	00002688	SINAPI	ELETRODUTO PVC FLEXIVEL CORRUGADO, COR AMARELA, DE 25 MM	Material	M	1,0170000	2,72	2,76	
				MO sem LS =>	2,33	LS =>	2,65	MO com LS =>	4,98
				Valor do BDI =>	2,02			Valor com BDI =>	11,54

5.5	Código	Banco	Descrição	Tipo	Und	Quant.	Valor Unit	Total	
Composição	91849	SINAPI	ELETRODUTO FLEXÍVEL LISO, PEAD, DN 32 MM (1"), PARA CIRCUITOS TERMINAIS, INSTALADO EM LAJE - FORNECIMENTO E INSTALAÇÃO. AF_03/2023	Instalações Elétricas - Eletrodutos Embutidos, Cabos, Caixas, Tomadas e Interruptores	M	1,0000000	9,02	9,02	
Composição Auxiliar	88264	SINAPI	ELETRICISTA COM ENCARGOS COMPLEMENTARES	Livro SINAPI: Cálculos e Parâmetros	H	0,0860000	27,74	2,38	
Composição Auxiliar	88247	SINAPI	AUXILIAR DE ELETRICISTA COM ENCARGOS COMPLEMENTARES	Livro SINAPI: Cálculos e Parâmetros	H	0,0860000	22,81	1,96	
Insumo	00040401	SINAPI	ELETRODUTO FLEXIVEL PLANO EM PEAD, COR PRETA E LARANJA, DIAMETRO 32 MM	Material	M	1,1000000	4,22	4,64	
Insumo	00043132	SINAPI	ARAME RECOZIDO 16 BWG, D = 1,65 MM (0,016 KG/M) OU 18 BWG, D = 1,25 MM (0,01 KG/M)	Material	KG	0,0020000	21,59	0,04	
				MO sem LS =>	1,49	LS =>	1,70	MO com LS =>	3,19
				Valor do BDI =>	1,91			Valor com BDI =>	10,93

5.6	Código	Banco	Descrição	Tipo	Und	Quant.	Valor Unit	Total	
Composição	91928	SINAPI	CABO DE COBRE FLEXÍVEL ISOLADO, 4 MM², ANTI-CHAMA 450/750 V, PARA CIRCUITOS TERMINAIS - FORNECIMENTO E INSTALAÇÃO. AF_03/2023	Instalações Elétricas - Eletrodutos Embutidos, Cabos, Caixas, Tomadas e Interruptores	M	1,0000000	7,42	7,42	
Composição Auxiliar	88247	SINAPI	AUXILIAR DE ELETRICISTA COM ENCARGOS COMPLEMENTARES	Livro SINAPI: Cálculos e Parâmetros	H	0,0390000	22,81	0,88	
Composição Auxiliar	88264	SINAPI	ELETRICISTA COM ENCARGOS COMPLEMENTARES	Livro SINAPI: Cálculos e Parâmetros	H	0,0390000	27,74	1,08	
Insumo	00000981	SINAPI	CABO DE COBRE, FLEXIVEL, CLASSE 4 OU 5, ISOLACAO EM PVC/A, ANTICHAMA BWF-B, 1 CONDUTOR, 450/750 V, SECAO NOMINAL 4 MM2	Material	M	1,2434000	4,37	5,43	
Insumo	00021127	SINAPI	FITA ISOLANTE ADESIVA ANTICHAMA, USO ATE 750 V, EM ROLO DE 19 MM X 5 M	Material	UN	0,0094000	3,66	0,03	
				MO sem LS =>	0,67	LS =>	0,77	MO com LS =>	1,44
				Valor do BDI =>	1,57			Valor com BDI =>	8,99

5.7	Código	Banco	Descrição	Tipo	Und	Quant.	Valor Unit	Total	
Composição	91926	SINAPI	CABO DE COBRE FLEXÍVEL ISOLADO, 2,5 MM², ANTI-CHAMA 450/750 V, PARA CIRCUITOS TERMINAIS - FORNECIMENTO E INSTALAÇÃO. AF_03/2023	Instalações Elétricas - Eletrodutos Embutidos, Cabos, Caixas, Tomadas e Interruptores	M	1,0000000	4,76	4,76	
Composição Auxiliar	88264	SINAPI	ELETRICISTA COM ENCARGOS COMPLEMENTARES	Livro SINAPI: Cálculos e Parâmetros	H	0,0290000	27,74	0,80	
Composição Auxiliar	88247	SINAPI	AUXILIAR DE ELETRICISTA COM ENCARGOS COMPLEMENTARES	Livro SINAPI: Cálculos e Parâmetros	H	0,0290000	22,81	0,66	
Insumo	00021127	SINAPI	FITA ISOLANTE ADESIVA ANTICHAMA, USO ATE 750 V, EM ROLO DE 19 MM X 5 M	Material	UN	0,0094000	3,66	0,03	
Insumo	00001014	SINAPI	CABO DE COBRE, FLEXIVEL, CLASSE 4 OU 5, ISOLACAO EM PVC/A, ANTICHAMA BWF-B, 1 CONDUTOR, 450/750 V, SECAO NOMINAL 2,5 MM2	Material	M	1,2434000	2,63	3,27	
				MO sem LS =>	0,50	LS =>	0,57	MO com LS =>	1,07
				Valor do BDI =>	1.01			Valor com BDI =>	5.77

5.8	Código	Banco	Descrição	Tipo	Und	Quant.	Valor Unit	Total	
Composição	101876	SINAPI	QUADRO DE DISTRIBUIÇÃO DE ENERGIA EM PVC, DE EMBUTIR, SEM BARRAMENTO, PARA 6 DISJUNTORES - FORNECIMENTO E INSTALAÇÃO. AF_07/2025	Instalações Elétricas - Quadros, Cabos, Disjuntores, Contatores e Barramentos Blindados	UN	1,0000000	119,64	119,64	
Composição Auxiliar	88264	SINAPI	ELETRICISTA COM ENCARGOS COMPLEMENTARES	Livro SINAPI: Cálculos e Parâmetros	H	0,8550000	27,74	23,71	
Composição Auxiliar	88247	SINAPI	AUXILIAR DE ELETRICISTA COM ENCARGOS COMPLEMENTARES	Livro SINAPI: Cálculos e Parâmetros	H	0,8550000	22,81	19,50	
Composição Auxiliar	87367	SINAPI	ARGAMASSA TRAÇO 1:1:6 (EM VOLUME DE CIMENTO, CAL E AREIA MÉDIA ÚMIDA) PARA EMBOÇO/MASSA ÚNICA/ASSENTAMENTO DE ALVENARIA DE VEDAÇÃO, PREPARO MANUAL. AF_08/2019	Argamassas	m³	0,0044000	777,68	3,42	
Insumo	00039795	SINAPI	QUADRO DE DISTRIBUICAO, SEM BARRAMENTO, EM PVC, DE EMBUTIR, PARA 6 DISJUNTORES NEMA OU 8 DISJUNTORES DIN	Material	UN	1,0000000	73,01	73,01	
				MO sem LS =>	15,26	LS =>	17,30	MO com LS =>	32,56
				Valor do BDI =>	25,42			Valor com BDI =>	145,06

5.9	Código	Banco	Descrição	Tipo	Und	Quant.	Valor Unit	Total	
Composição	93653	SINAPI	DISJUNTOR MONOPOLAR TIPO DIN, CORRENTE NOMINAL DE 10A - FORNECIMENTO E INSTALAÇÃO. AF_07/2025	Instalações Elétricas - Quadros, Cabos, Disjuntores, Contatores e	UN	1,0000000	11,33	11,33	
Composição Auxiliar	88247	SINAPI	AUXILIAR DE ELETRICISTA COM ENCARGOS COMPLEMENTARES	Livro SINAPI: Cálculos e Parâmetros	H	0,0354280	22,81	0,80	
Composição Auxiliar	88264	SINAPI	ELETRICISTA COM ENCARGOS COMPLEMENTARES	Livro SINAPI: Cálculos e Parâmetros	H	0,0354280	27,74	0,98	
Insumo	00034653	SINAPI	DISJUNTOR TERMOMAGNETICO PARA TRILHO DIN (IEC), MONOPOLAR, 6 - 32 A	Material	UN	1,0000000	8,34	8,34	
Insumo	00001570	SINAPI	TERMINAL A COMPRESSAO EM COBRE ESTANHADO PARA CABO 2,5 MM2, 1 FURO E 1 COMPRESSAO, PARA PARAFUSO DE FIXACAO M5	Material	UN	1,0000000	1,21	1,21	
				MO sem LS =>	0,61	LS =>	0,70	MO com LS =>	1,31



Composições Analíticas com Preço Unitário
CONSTRUÇÃO DE 1 (UM) CAMPO SOCIETY NO BAIRRO BAIXA DAS CARNAÚBAS,
MUNICÍPIO DE ALTO LONGÁ-PI

Bancos
SINAPI - 12/2025 - Piauí
ORSE - 12/2025 - Sergipe
SEINFRA - 028 - Ceará

B.D.I.
21,25%

Encargos Sociais
Não Desonerado:
Horista: 113,33%
Mensalista: 71,12%

Composições Analíticas com Preço Unitário

		Valor do BDI =>		2,40		Valor com BDI =>		13,73	
5.10	Código	Banco	Descrição	Tipo	Und	Quant.	Valor Unit	Total	
Composição	93654	SINAPI	DISJUNTOR MONOPOLAR TIPO DIN, CORRENTE NOMINAL DE 16A - FORNECIMENTO E INSTALAÇÃO. AF_07/2025	Instalações Elétricas - Quadros, Cabos, Disjuntores, Contatores e	UN	1,0000000	11,33	11,33	
Composição Auxiliar	88247	SINAPI	AUXILIAR DE ELETRICISTA COM ENCARGOS COMPLEMENTARES	Livro SINAPI: Cálculos e Parâmetros	H	0,0354280	22,81	0,80	
Composição Auxiliar	88264	SINAPI	ELETRICISTA COM ENCARGOS COMPLEMENTARES	Livro SINAPI: Cálculos e Parâmetros	H	0,0354280	27,74	0,98	
Insumo	00001570	SINAPI	TERMINAL A COMPRESSAO EM COBRE ESTANHADO PARA CABO 2,5 MM2, 1 FURO E 1 COMPRESSAO, PARA PARAFUSO DE FIXACAO M5	Material	UN	1,0000000	1,21	1,21	
Insumo	00034653	SINAPI	DISJUNTOR TERMOMAGNETICO PARA TRILHO DIN (IEC), MONOPOLAR, 6 - 32 A	Material	UN	1,0000000	8,34	8,34	
				MO sem LS =>	0,61	LS =>	0,70	MO com LS =>	1,31
				Valor do BDI =>	2,40			Valor com BDI =>	13,73
5.11	Código	Banco	Descrição	Tipo	Und	Quant.	Valor Unit	Total	
Composição	106027	SINAPI	DISPOSITIVO DPS 20KA-175V OU 275V - FORNECIMENTO E INSTALAÇÃO. AF_07/2025	Instalações Elétricas - Quadros, Cabos, Disjuntores, Contatores e	UN	1,0000000	70,97	70,97	
Composição Auxiliar	88264	SINAPI	ELETRICISTA COM ENCARGOS COMPLEMENTARES	Livro SINAPI: Cálculos e Parâmetros	H	0,1324490	27,74	3,67	
Composição Auxiliar	88247	SINAPI	AUXILIAR DE ELETRICISTA COM ENCARGOS COMPLEMENTARES	Livro SINAPI: Cálculos e Parâmetros	H	0,1324490	22,81	3,02	
Insumo	00039465	SINAPI	DISPOSITIVO DPS CLASSE II, 1 POLO, TENSAO MAXIMA DE 175 V, CORRENTE MAXIMA DE *20* KA (TIPO AC)	Material	UN	1,0000000	62,40	62,40	
Insumo	00001573	SINAPI	TERMINAL A COMPRESSAO EM COBRE ESTANHADO PARA CABO 6 MM2, 1 FURO E 1 COMPRESSAO, PARA PARAFUSO DE FIXACAO M6	Material	UN	1,0000000	1,88	1,88	
				MO sem LS =>	2,30	LS =>	2,62	MO com LS =>	4,92
				Valor do BDI =>	15,08			Valor com BDI =>	86,05
5.12	Código	Banco	Descrição	Tipo	Und	Quant.	Valor Unit	Total	
Composição	93674	SINAPI	DISJUNTOR BIPOLAR TIPO DR, CORRENTE NOMINAL DE 25A - FORNECIMENTO E INSTALAÇÃO. AF_07/2025	Instalações Elétricas - Quadros, Cabos, Disjuntores, Contatores e	UN	1,0000000	137,99	137,99	
Composição Auxiliar	88264	SINAPI	ELETRICISTA COM ENCARGOS COMPLEMENTARES	Livro SINAPI: Cálculos e Parâmetros	H	0,1279280	27,74	3,54	
Composição Auxiliar	88247	SINAPI	AUXILIAR DE ELETRICISTA COM ENCARGOS COMPLEMENTARES	Livro SINAPI: Cálculos e Parâmetros	H	0,1279280	22,81	2,91	
Insumo	00039445	SINAPI	DISPOSITIVO DR, 2 POLOS, SENSIBILIDADE DE 30 MA, CORRENTE DE 25 A, TIPO AC	Material	UN	1,0000000	128,40	128,40	
Insumo	00001571	SINAPI	TERMINAL A COMPRESSAO EM COBRE ESTANHADO PARA CABO 4 MM2, 1 FURO E 1 COMPRESSAO, PARA PARAFUSO DE FIXACAO M5	Material	UN	2,0000000	1,57	3,14	
				MO sem LS =>	2,22	LS =>	2,53	MO com LS =>	4,75
				Valor do BDI =>	29,32			Valor com BDI =>	167,31
5.13	Código	Banco	Descrição	Tipo	Und	Quant.	Valor Unit	Total	
Composição	91953	SINAPI	INTERRUPTOR SIMPLES (1 MÓDULO), 10A/250V, INCLUINDO SUPORTE E PLACA - FORNECIMENTO E INSTALAÇÃO. AF_03/2023	Instalações Elétricas - Eletrodutos Embutidos, Cabos, Caixas, Tomadas e Interruptores	UN	1,0000000	32,07	32,07	
Composição Auxiliar	91952	SINAPI	INTERRUPTOR SIMPLES (1 MÓDULO), 10A/250V, SEM SUPORTE E SEM PLACA - FORNECIMENTO E INSTALAÇÃO. AF_03/2023	Instalações Elétricas - Eletrodutos Embutidos, Cabos, Caixas, Tomadas e Interruptores	UN	1,0000000	20,17	20,17	
Composição Auxiliar	91946	SINAPI	SUPORTE PARAFUSADO COM PLACA DE ENCAIXE 4" X 2" MÉDIO (1,30 M DO PISO) PARA PONTO ELÉTRICO - FORNECIMENTO E INSTALAÇÃO. AF_03/2023	Instalações Elétricas - Eletrodutos Embutidos, Cabos, Caixas, Tomadas e Interruptores	UN	1,0000000	11,90	11,90	
				MO sem LS =>	6,27	LS =>	7,11	MO com LS =>	13,38
				Valor do BDI =>	6,81			Valor com BDI =>	38,88
5.14	Código	Banco	Descrição	Tipo	Und	Quant.	Valor Unit	Total	
Composição	91996	SINAPI	TOMADA MÉDIA DE EMBUTIR (1 MÓDULO), 2P+T 10 A, INCLUINDO SUPORTE E PLACA - FORNECIMENTO E INSTALAÇÃO. AF_03/2023	Instalações Elétricas - Eletrodutos Embutidos, Cabos, Caixas, Tomadas e Interruptores	UN	1,0000000	37,53	37,53	
Composição Auxiliar	91994	SINAPI	TOMADA MÉDIA DE EMBUTIR (1 MÓDULO), 2P+T 10 A, SEM SUPORTE E SEM PLACA - FORNECIMENTO E INSTALAÇÃO. AF_03/2023	Instalações Elétricas - Eletrodutos Embutidos, Cabos, Caixas, Tomadas e Interruptores	UN	1,0000000	25,63	25,63	
Composição Auxiliar	91946	SINAPI	SUPORTE PARAFUSADO COM PLACA DE ENCAIXE 4" X 2" MÉDIO (1,30 M DO PISO) PARA PONTO ELÉTRICO - FORNECIMENTO E INSTALAÇÃO. AF_03/2023	Instalações Elétricas - Eletrodutos Embutidos, Cabos, Caixas, Tomadas e Interruptores	UN	1,0000000	11,90	11,90	
				MO sem LS =>	7,75	LS =>	8,79	MO com LS =>	16,54
				Valor do BDI =>	7,97			Valor com BDI =>	45,50
5.15	Código	Banco	Descrição	Tipo	Und	Quant.	Valor Unit	Total	
Composição	103782	SINAPI	LUMINÁRIA TIPO PLAFON CIRCULAR, DE SOBREPOR, COM LED DE 12/13 W - FORNECIMENTO E INSTALAÇÃO. AF_09/2024	Iluminação Predial e Monitoramento	UN	1,0000000	28,61	28,61	
Composição Auxiliar	88247	SINAPI	AUXILIAR DE ELETRICISTA COM ENCARGOS COMPLEMENTARES	Livro SINAPI: Cálculos e Parâmetros	H	0,1509375	22,81	3,44	
Composição Auxiliar	88264	SINAPI	ELETRICISTA COM ENCARGOS COMPLEMENTARES	Livro SINAPI: Cálculos e Parâmetros	H	0,4829999	27,74	13,39	
Insumo	00039385	SINAPI	LUMINARIA LED PLAFON REDONDO DE SOBREPOR BIVOLT 12/13 W, D = *17* CM	Material	UN	1,0000000	11,78	11,78	
				MO sem LS =>	5,91	LS =>	6,70	MO com LS =>	12,61
				Valor do BDI =>	6,07			Valor com BDI =>	34,68
5.16	Código	Banco	Descrição	Tipo	Und	Quant.	Valor Unit	Total	
Composição	COMP4	Próprio	Refletor Slim LED 100W de potência, branco Frio, 6500k, Autovolt, marca G-light ou similar (ORSE 13148 - ADAPTADO)	83	un	1,0000000	80,65	80,65	
Composição Auxiliar	88264	SINAPI	ELETRICISTA COM ENCARGOS COMPLEMENTARES	Livro SINAPI: Cálculos e Parâmetros	H	0,5000000	27,74	13,87	
Composição Auxiliar	88316	SINAPI	SERVENTE COM ENCARGOS COMPLEMENTARES	Livro SINAPI: Cálculos e Parâmetros	H	0,3000000	21,71	6,51	
Insumo	13791	ORSE	Refletor Slim LED 100W de potência, branco Frio, 6500k, Autovolt, marca G-light ou similar	Material	un	1,0000000	58,55	58,55	
Insumo	1691	ORSE	Parafuso metal 2 1/2" x 12 p/ bucha s-10	Material	un	2,0000000	0,86	1,72	
				MO sem LS =>	7,07	LS =>	8,02	MO com LS =>	15,09
				Valor do BDI =>	17,13			Valor com BDI =>	97,78
5.17	Código	Banco	Descrição	Tipo	Und	Quant.	Valor Unit	Total	
Composição	COMP5	Próprio	ATERRAMENTO COMPLETO C/ HASTE COPPERWELD 3/4" X 3.0M (SEINFRA C0325 - ADAPTADA)	0	UN	1,0000000	392,51	392,51	
Composição Auxiliar	88264	SINAPI	ELETRICISTA COM ENCARGOS COMPLEMENTARES	Livro SINAPI: Cálculos e Parâmetros	H	1,5000000	27,74	41,61	



Composições Analíticas com Preço Unitário
CONSTRUÇÃO DE 1 (UM) CAMPO SOCIETY NO BAIRRO BAIXA DAS CARNAÚBAS,
MUNICÍPIO DE ALTO LONGÁ-PI

Bancos
SINAPI - 12/2025 - Piauí
ORSE - 12/2025 - Sergipe
SEINFRA - 028 - Ceará

B.D.I.
21,25%

Encargos Sociais
Não Desonerado:
Horista: 113,33%
Mensalista: 71,12%

Composições Analíticas com Preço Unitário							
Composição Auxiliar	88243	SINAPI	AJUDANTE ESPECIALIZADO COM ENCARGOS COMPLEMENTARES	Livro SINAPI: Cálculos e Parâmetros	H	3,5000000	79,20
Insumo	10421	SEINFRA	CAIXA INSPEÇÃO DO TERRA	Material	UN	1,0000000	65,87
Insumo	10841	SEINFRA	CONECTOR PARA HASTE TERRA	Material	UN	1,0000000	2,83
Insumo	11243	SEINFRA	HASTE DE ATERRAMENTO COPPERWELD 3/4" x 3M	Material	UN	1,0000000	131,87
Insumo	10338	SEINFRA	CABO COBRE NU 25MM2	Material	M	3,0000000	71,13
				MO sem LS =>	41,21	LS =>	87,93
				Valor do BDI =>	83,40	Valor com BDI =>	475,91

5.18	Código	Banco	Descrição	Tipo	Und	Quant.	Valor Unit	Total
Composição	COMP3	Próprio	Poste em aço galvanizado, para iluminação pública, cônico, contínuo, reto, h=6,00m, d=126mm (base) e d=60mm (topo)ref. 1006/B, incl.base concreto (ADAPTADO ORSE 335)	76	un	1,0000000	2.003,85	2.003,85
Composição Auxiliar	COMP13	Próprio	Escavação manual de vala ou cava em material de 1ª categoria, profundidade até 1,50m (ORSE 2497 ADAPTADO)	176	m³	0,6000000	65,13	39,07
Composição Auxiliar	88316	SINAPI	SERVENTE COM ENCARGOS COMPLEMENTARES	Livro SINAPI: Cálculos e Parâmetros	H	5,0000000	21,71	108,55
Composição Auxiliar	COMP29	Próprio	ORSE 95 ADAPTADO - Concreto simples fabricado na obra, fck=13,5 mpa, lançado e adensado	51	m³	0,0500000	594,43	29,72
Insumo	1872	ORSE	Poste em aço galvanizado, para iluminação pública, cônico, contínuo, reto, h=6,00m, d=126mm (base) e d=60mm (topo)ref. 1006/B	Material	un	1,0000000	1.722,00	1.722,00
Insumo	2455	ORSE	Aluguel de caminhão guindauto 3,0 t (m. benz - 1215 c/48- 143,0 hp	Equipamento	h	1,0000000	104,51	104,51
				MO sem LS =>	50,86	LS =>	57,66	108,52
				Valor do BDI =>	425,81	Valor com BDI =>	2.429,66	2.429,66

6.1	Código	Banco	Descrição	Tipo	Und	Quant.	Valor Unit	Total
Composição	COMP17	Próprio	Placa de inauguração de obra em alumínio 0,50 x 0,70 m (ORSE 5 - ADAPTADA)	44	un	1,0000000	2.150,12	2.150,12
Composição Auxiliar	88316	SINAPI	SERVENTE COM ENCARGOS COMPLEMENTARES	Livro SINAPI: Cálculos e Parâmetros	H	0,6000000	21,71	13,02
Composição Auxiliar	COMP34	Próprio	ORSE (1903) ADAPTADA - Argamassa cimento e areia traço 1-1 (1,3) - 1 saco cimento 50kg / 3 padiolas areia dim. 0.35 x 0.45 x 0.23 m - Confeção mecânica e transporte	123	m³	0,0040000	592,77	2,37
Composição Auxiliar	88309	SINAPI	PEDREIRO COM ENCARGOS COMPLEMENTARES	Livro SINAPI: Cálculos e Parâmetros	H	0,6000000	27,39	16,43
Insumo	1772	ORSE	Placa de inauguração em alumínio fundido medindo 0,50 x 0,70 m	Material	un	1,0000000	2.118,30	2.118,30
				MO sem LS =>	10,21	LS =>	11,58	21,79
				Valor do BDI =>	456,90	Valor com BDI =>	2.607,02	2.607,02

6.2	Código	Banco	Descrição	Tipo	Und	Quant.	Valor Unit	Total
Composição	COMP18	Próprio	Banco de concreto pré-moldado, sem encosto, dimensão: 1,80x0,60x0,10m confeccionado em forma metálica - Rev 01_2023 (ORSE 12857 - ADAPTADO)	163	un	1,0000000	502,57	502,57
Composição Auxiliar	COMP13	Próprio	Escavação manual de vala ou cava em material de 1ª categoria, profundidade até 1,50m (ORSE 2497 ADAPTADO)	176	m³	0,1470000	65,13	9,57
Composição Auxiliar	COMP24	Próprio	Forma metálica plana para pré-moldados, em chapa e perfis de aço, 120 usos (ORSE 10045 - ADAPTADO)	59	m²	2,2200000	37,72	83,73
Composição Auxiliar	88316	SINAPI	SERVENTE COM ENCARGOS COMPLEMENTARES	Livro SINAPI: Cálculos e Parâmetros	H	1,0000000	21,71	21,71
Composição Auxiliar	88309	SINAPI	PEDREIRO COM ENCARGOS COMPLEMENTARES	Livro SINAPI: Cálculos e Parâmetros	H	0,7000000	27,39	19,17
Composição Auxiliar	COMP25	Próprio	ORSE 2288 ADAPTADA - Pintura de acabamento com aplicação de 02 demãos de tinta acrílica convencional	144	m²	1,8900000	21,81	41,22
Composição Auxiliar	COMP26	Próprio	ORSE 72 ADAPTADA - Reaterro manual de valas, com compactação utilizando sêpo, sem controle do grau de compactação	49	m³	0,0815000	43,42	3,53
Composição Auxiliar	COMP19	Próprio	Concreto simples fabricado na obra, fck=15 mpa, lançado e adensado - (ORSE 126 - ADAPTADO)	60	m³	0,0340000	624,83	21,24
Composição Auxiliar	COMP22	Próprio	Concreto simples fabricado na obra, fck=25 mpa, lançado e adensado (ORSE 9399 -ADAPTADO)	60	m³	0,1800000	671,52	120,87
Composição Auxiliar	COMP15	Próprio	Aço CA - 50 Ø 6,3 a 12,5mm, inclusive corte, dobragem, montagem e colocacao de ferragens nas formas, para superestruturas e fundações - R1 (ORSE 140 - ADAPTADA)	63	kg	11,1500000	13,62	151,86
Insumo	2456	ORSE	Caminhão guindauto 6,5 t (m. benz - L1620/51 - 143,0 hp)	Equipamento	h	0,2500000	113,16	28,29
Insumo	00039397/SINA	ORSE	Desmoldante para formas metalicas a base de oleo vegetal	Material	l	0,0600000	23,08	1,38
				MO sem LS =>	73,98	LS =>	83,85	157,83
				Valor do BDI =>	106,79	Valor com BDI =>	609,36	609,36

6.3	Código	Banco	Descrição	Tipo	Und	Quant.	Valor Unit	Total
Composição	COMP28	Próprio	Conjunto com 03 lixeiras em fibra de vidro, com capacidade 20l cada, com tampa vai e vem (ORSE 9367 - ADAPATA)	168	un	1,0000000	402,16	402,16
Composição Auxiliar	COMP13	Próprio	Escavação manual de vala ou cava em material de 1ª categoria, profundidade até 1,50m (ORSE 2497 ADAPTADO)	176	m³	0,0160000	65,13	1,04
Composição Auxiliar	88316	SINAPI	SERVENTE COM ENCARGOS COMPLEMENTARES	Livro SINAPI: Cálculos e Parâmetros	H	0,3000000	21,71	6,51
Composição Auxiliar	88309	SINAPI	PEDREIRO COM ENCARGOS COMPLEMENTARES	Livro SINAPI: Cálculos e Parâmetros	H	0,3000000	27,39	8,21
Composição Auxiliar	COMP29	Próprio	ORSE 95 ADAPTADO - Concreto simples fabricado na obra, fck=13,5 mpa, lançado e adensado	51	m³	0,0160000	594,43	9,51
Insumo	9676	ORSE	Conjunto de 03 lixeiras em fibra de vidro, com capacidade 20l cada, com tampavai e vem	Material	un	1,0000000	376,89	376,89
				MO sem LS =>	6,19	LS =>	7,02	13,21
				Valor do BDI =>	85,45	Valor com BDI =>	487,61	487,61

Composições Auxiliares								
	Código	Banco	Descrição	Tipo	Und	Quant.	Valor Unit	Total



Composições Analíticas com Preço Unitário
CONSTRUÇÃO DE 1 (UM) CAMPO SOCIETY NO BAIRRO BAIXA DAS CARNAÚBAS,
MUNICÍPIO DE ALTO LONGÁ-PI

Bancos
SINAPI - 12/2025 - Piauí
ORSE - 12/2025 - Sergipe
SEINFRA - 028 - Ceará

B.D.I.
21,25%

Encargos Sociais
Não Desonerado:
Horista: 113,33%
Mensalista: 71,12%

Composições Analíticas com Preço Unitário								
Composição	88238	SINAPI	AJUDANTE DE ARMADOR COM ENCARGOS COMPLEMENTARES	Livro SINAPI: Cálculos e Parâmetros	H	1,0000000	22,37	22,37
Composição Auxiliar	95308	SINAPI	CURSO DE CAPACITAÇÃO PARA AJUDANTE DE ARMADOR (ENCARGOS COMPLEMENTARES) - HORISTA	Livro SINAPI: Cálculos e Parâmetros	H	1,0000000	0,17	0,17
Insumo	00043465	SINAPI	FERRAMENTAS - FAMÍLIA PEDREIRO - HORISTA (ENCARGOS COMPLEMENTARES - COLETADO CAIXA)	Encargos Complementares	H	1,0000000	0,78	0,78
Insumo	00037370	SINAPI	ALIMENTACAO - HORISTA (COLETADO CAIXA - ENCARGOS COMPLEMENTARES)	Encargos Complementares	H	1,0000000	2,46	2,46
Insumo	00037373	SINAPI	SEGURO - HORISTA (COLETADO CAIXA - ENCARGOS COMPLEMENTARES)	Encargos Complementares	H	1,0000000	0,08	0,08
Insumo	00006114	SINAPI	AJUDANTE DE ARMADOR (HORISTA)	Mão de Obra	H	1,0000000	15,57	15,57
Insumo	00037371	SINAPI	TRANSPORTE - HORISTA (COLETADO CAIXA - ENCARGOS COMPLEMENTARES)	Encargos Complementares	H	1,0000000	0,57	0,57
Insumo	00037372	SINAPI	EXAMES - HORISTA (COLETADO CAIXA - ENCARGOS COMPLEMENTARES)	Encargos Complementares	H	1,0000000	1,43	1,43
Insumo	00043489	SINAPI	EPI - FAMÍLIA PEDREIRO - HORISTA (ENCARGOS COMPLEMENTARES - COLETADO CAIXA)	Encargos Complementares	H	1,0000000	1,31	1,31

	Código	Banco	Descrição	Tipo	Und	Quant.	Valor Unit	Total
Composição	88239	SINAPI	AJUDANTE DE CARPINTEIRO COM ENCARGOS COMPLEMENTARES	Livro SINAPI: Cálculos e Parâmetros	H	1,0000000	22,20	22,20
Composição Auxiliar	95309	SINAPI	CURSO DE CAPACITAÇÃO PARA AJUDANTE DE CARPINTEIRO (ENCARGOS COMPLEMENTARES) - HORISTA	Livro SINAPI: Cálculos e Parâmetros	H	1,0000000	0,22	0,22
Insumo	00043483	SINAPI	EPI - FAMILIA CARPINTEIRO DE FORMAS - HORISTA (ENCARGOS COMPLEMENTARES - COLETADO CAIXA)	Encargos Complementares	H	1,0000000	1,43	1,43
Insumo	00037373	SINAPI	SEGURO - HORISTA (COLETADO CAIXA - ENCARGOS COMPLEMENTARES)	Encargos Complementares	H	1,0000000	0,08	0,08
Insumo	00043459	SINAPI	FERRAMENTAS - FAMILIA CARPINTEIRO DE FORMAS - HORISTA (ENCARGOS COMPLEMENTARES - COLETADO CAIXA)	Encargos Complementares	H	1,0000000	0,44	0,44
Insumo	00006117	SINAPI	CARPINTEIRO AUXILIAR (HORISTA)	Mão de Obra	H	1,0000000	15,57	15,57
Insumo	00037371	SINAPI	TRANSPORTE - HORISTA (COLETADO CAIXA - ENCARGOS COMPLEMENTARES)	Encargos Complementares	H	1,0000000	0,57	0,57
Insumo	00037370	SINAPI	ALIMENTACAO - HORISTA (COLETADO CAIXA - ENCARGOS COMPLEMENTARES)	Encargos Complementares	H	1,0000000	2,46	2,46
Insumo	00037372	SINAPI	EXAMES - HORISTA (COLETADO CAIXA - ENCARGOS COMPLEMENTARES)	Encargos Complementares	H	1,0000000	1,43	1,43

	Código	Banco	Descrição	Tipo	Und	Quant.	Valor Unit	Total
Composição	88243	SINAPI	AJUDANTE ESPECIALIZADO COM ENCARGOS COMPLEMENTARES	Livro SINAPI: Cálculos e Parâmetros	H	1,0000000	22,63	22,63
Composição Auxiliar	95313	SINAPI	CURSO DE CAPACITAÇÃO PARA AJUDANTE ESPECIALIZADO (ENCARGOS COMPLEMENTARES) - HORISTA	Livro SINAPI: Cálculos e Parâmetros	H	1,0000000	0,18	0,18
Insumo	00000242	SINAPI	AJUDANTE ESPECIALIZADO (HORISTA)	Mão de Obra	H	1,0000000	15,91	15,91
Insumo	00037372	SINAPI	EXAMES - HORISTA (COLETADO CAIXA - ENCARGOS COMPLEMENTARES)	Encargos Complementares	H	1,0000000	1,43	1,43
Insumo	00037371	SINAPI	TRANSPORTE - HORISTA (COLETADO CAIXA - ENCARGOS COMPLEMENTARES)	Encargos Complementares	H	1,0000000	0,57	0,57
Insumo	00037370	SINAPI	ALIMENTACAO - HORISTA (COLETADO CAIXA - ENCARGOS COMPLEMENTARES)	Encargos Complementares	H	1,0000000	2,46	2,46
Insumo	00043491	SINAPI	EPI - FAMILIA SERVENTE - HORISTA (ENCARGOS COMPLEMENTARES - COLETADO CAIXA)	Encargos Complementares	H	1,0000000	1,39	1,39
Insumo	00037373	SINAPI	SEGURO - HORISTA (COLETADO CAIXA - ENCARGOS COMPLEMENTARES)	Encargos Complementares	H	1,0000000	0,08	0,08
Insumo	00043467	SINAPI	FERRAMENTAS - FAMILIA SERVENTE - HORISTA (ENCARGOS COMPLEMENTARES - COLETADO CAIXA)	Encargos Complementares	H	1,0000000	0,61	0,61

	Código	Banco	Descrição	Tipo	Und	Quant.	Valor Unit	Total
Composição	90766	SINAPI	ALMOXARIFE COM ENCARGOS COMPLEMENTARES	Livro SINAPI: Cálculos e Parâmetros	H	1,0000000	25,84	25,84
Composição Auxiliar	95392	SINAPI	CURSO DE CAPACITAÇÃO PARA ALMOXARIFE (ENCARGOS COMPLEMENTARES) - HORISTA	Livro SINAPI: Cálculos e Parâmetros	H	1,0000000	0,10	0,10
Insumo	00037371	SINAPI	TRANSPORTE - HORISTA (COLETADO CAIXA - ENCARGOS COMPLEMENTARES)	Encargos Complementares	H	1,0000000	0,57	0,57
Insumo	00037372	SINAPI	EXAMES - HORISTA (COLETADO CAIXA - ENCARGOS COMPLEMENTARES)	Encargos Complementares	H	1,0000000	1,43	1,43
Insumo	00043482	SINAPI	EPI - FAMÍLIA ALMOXARIFE - HORISTA (ENCARGOS COMPLEMENTARES - COLETADO CAIXA)	Encargos Complementares	H	1,0000000	0,81	0,81
Insumo	00037370	SINAPI	ALIMENTACAO - HORISTA (COLETADO CAIXA - ENCARGOS COMPLEMENTARES)	Encargos Complementares	H	1,0000000	2,46	2,46
Insumo	00037373	SINAPI	SEGURO - HORISTA (COLETADO CAIXA - ENCARGOS COMPLEMENTARES)	Encargos Complementares	H	1,0000000	0,08	0,08
Insumo	00000253	SINAPI	ALMOXARIFE (HORISTA)	Mão de Obra	H	1,0000000	20,33	20,33
Insumo	00043458	SINAPI	FERRAMENTAS - FAMÍLIA ALMOXARIFE - HORISTA (ENCARGOS COMPLEMENTARES - COLETADO CAIXA)	Encargos Complementares	H	1,0000000	0,06	0,06

	Código	Banco	Descrição	Tipo	Und	Quant.	Valor Unit	Total
Composição	87367	SINAPI	ARGAMASSA TRAÇO 1:1:6 (EM VOLUME DE CIMENTO, CAL E AREIA MÉDIA ÚMIDA) PARA EMBOÇO/MASSA ÚNICA/ASSENTAMENTO DE ALVENARIA DE VEDAÇÃO, PREPARO MANUAL. AF_08/2019	Argamassas	m³	1,0000000	777,68	777,68
Composição Auxiliar	88316	SINAPI	SERVENTE COM ENCARGOS COMPLEMENTARES	Livro SINAPI: Cálculos e Parâmetros	H	11,2300000	21,71	243,80
Insumo	00001106	SINAPI	CAL HIDRATADA CH-I PARA ARGAMASSAS	Material	KG	116,4000000	1,30	151,32
Insumo	00001379	SINAPI	CIMENTO PORTLAND COMPOSTO CP II-32	Material	KG	261,8900000	1,04	272,36
Insumo	00000370	SINAPI	AREIA MEDIA - POSTO JAZIDA/FORNECEDOR (RETIRADO NA JAZIDA, SEM TRANSPORTE)	Material	m³	1,1600000	95,00	110,20

	Código	Banco	Descrição	Tipo	Und	Quant.	Valor Unit	Total
--	--------	-------	-----------	------	-----	--------	------------	-------



Composições Analíticas com Preço Unitário
CONSTRUÇÃO DE 1 (UM) CAMPO SOCIETY NO BAIRRO BAIXA DAS CARNAÚBAS,
MUNICÍPIO DE ALTO LONGÁ-PI

Bancos
SINAPI - 12/2025 - Piauí
ORSE - 12/2025 - Sergipe
SEINFRA - 028 - Ceará

B.D.I.
21,25%

Encargos Sociais
Não Desonerado:
Horista: 113,33%
Mensalista: 71,12%

Composições Analíticas com Preço Unitário									
Composição	87292	SINAPI	ARGAMASSA TRAÇO 1:2:8 (EM VOLUME DE CIMENTO, CAL E AREIA MÉDIA ÚMIDA) PARA EMBOÇO/MASSA ÚNICA/ASSENTAMENTO DE ALVENARIA DE VEDAÇÃO, PREPARO MECÂNICO COM BETONEIRA 400 L. AF_08/2019	Argamassas	m³	1,0000000	666,42	666,42	
Composição Auxiliar	88830	SINAPI	BETONEIRA CAPACIDADE NOMINAL DE 400 L, CAPACIDADE DE MISTURA 280 L, MOTOR ELÉTRICO TRIFÁSICO POTÊNCIA DE 2 CV, SEM CARREGADOR - CHP DIURNO. AF_05/2023	Custos Horários Produtivo e Improdutivo dos Equipamentos	CHP	1,0500000	2,37	2,48	
Composição Auxiliar	88831	SINAPI	BETONEIRA CAPACIDADE NOMINAL DE 400 L, CAPACIDADE DE MISTURA 280 L, MOTOR ELÉTRICO TRIFÁSICO POTÊNCIA DE 2 CV, SEM CARREGADOR - CHI DIURNO. AF_05/2023	Custos Horários Produtivo e Improdutivo dos Equipamentos	CHI	3,4500000	0,53	1,82	
Composição Auxiliar	88377	SINAPI	OPERADOR DE BETONEIRA ESTACIONÁRIA/MISTURADOR COM ENCARGOS COMPLEMENTARES	Livro SINAPI: Cálculos e Parâmetros	H	4,5000000	27,09	121,90	
Insumo	00001379	SINAPI	CIMENTO PORTLAND COMPOSTO CP II-32	Material	KG	195,8600000	1,04	203,69	
Insumo	00001106	SINAPI	CAL HIDRATADA CH-I PARA ARGAMASSAS	Material	KG	174,1000000	1,30	226,33	
Insumo	00000370	SINAPI	AREIA MEDIA - POSTO JAZIDA/FORNECEDOR (RETIRADO NA JAZIDA, SEM TRANSPORTE)	Material	m³	1,1600000	95,00	110,20	
					MO sem LS =>	45,66	LS =>	51,76	MO com LS =>
					Valor do BDI =>	141,61			Valor com BDI =>
	Código	Banco	Descrição	Tipo	Und	Quant.	Valor Unit	Total	
Composição	87313	SINAPI	ARGAMASSA TRAÇO 1:3 (EM VOLUME DE CIMENTO E AREIA GROSSA ÚMIDA) PARA CHAPISCO CONVENCIONAL, PREPARO MECÂNICO COM BETONEIRA 400 L. AF_08/2019	Argamassas	m³	1,0000000	656,12	656,12	
Composição Auxiliar	88831	SINAPI	BETONEIRA CAPACIDADE NOMINAL DE 400 L, CAPACIDADE DE MISTURA 280 L, MOTOR ELÉTRICO TRIFÁSICO POTÊNCIA DE 2 CV, SEM CARREGADOR - CHI DIURNO. AF_05/2023	Custos Horários Produtivo e Improdutivo dos Equipamentos	CHI	3,3100000	0,53	1,75	
Composição Auxiliar	88830	SINAPI	BETONEIRA CAPACIDADE NOMINAL DE 400 L, CAPACIDADE DE MISTURA 280 L, MOTOR ELÉTRICO TRIFÁSICO POTÊNCIA DE 2 CV, SEM CARREGADOR - CHP DIURNO. AF_05/2023	Custos Horários Produtivo e Improdutivo dos Equipamentos	CHP	1,0100000	2,37	2,39	
Composição Auxiliar	88377	SINAPI	OPERADOR DE BETONEIRA ESTACIONÁRIA/MISTURADOR COM ENCARGOS COMPLEMENTARES	Livro SINAPI: Cálculos e Parâmetros	H	4,3200000	27,09	117,02	
Insumo	00001379	SINAPI	CIMENTO PORTLAND COMPOSTO CP II-32	Material	KG	426,4900000	1,04	443,54	
Insumo	00000367	SINAPI	AREIA GROSSA - POSTO JAZIDA/FORNECEDOR (RETIRADO NA JAZIDA, SEM TRANSPORTE)	Material	m³	0,9500000	96,24	91,42	
					MO sem LS =>	43,83	LS =>	49,69	MO com LS =>
					Valor do BDI =>	139,42			Valor com BDI =>
	Código	Banco	Descrição	Tipo	Und	Quant.	Valor Unit	Total	
Composição	88629	SINAPI	ARGAMASSA TRAÇO 1:3 (EM VOLUME DE CIMENTO E AREIA MÉDIA ÚMIDA), PREPARO MANUAL. AF_08/2019	Argamassas	m³	1,0000000	789,97	789,97	
Composição Auxiliar	88316	SINAPI	SERVENTE COM ENCARGOS COMPLEMENTARES	Livro SINAPI: Cálculos e Parâmetros	H	8,5700000	21,71	186,05	
Insumo	00000370	SINAPI	AREIA MEDIA - POSTO JAZIDA/FORNECEDOR (RETIRADO NA JAZIDA, SEM TRANSPORTE)	Material	m³	1,0700000	95,00	101,65	
Insumo	00001379	SINAPI	CIMENTO PORTLAND COMPOSTO CP II-32	Material	KG	482,9600000	1,04	502,27	
					MO sem LS =>	60,93	LS =>	69,07	MO com LS =>
					Valor do BDI =>	167,86			Valor com BDI =>
	Código	Banco	Descrição	Tipo	Und	Quant.	Valor Unit	Total	
Composição	88628	SINAPI	ARGAMASSA TRAÇO 1:3 (EM VOLUME DE CIMENTO E AREIA MÉDIA ÚMIDA), PREPARO MECÂNICO COM BETONEIRA 400 L. AF_08/2019	Argamassas	m³	1,0000000	700,60	700,60	
Composição Auxiliar	88377	SINAPI	OPERADOR DE BETONEIRA ESTACIONÁRIA/MISTURADOR COM ENCARGOS COMPLEMENTARES	Livro SINAPI: Cálculos e Parâmetros	H	3,4200000	27,09	92,64	
Composição Auxiliar	88831	SINAPI	BETONEIRA CAPACIDADE NOMINAL DE 400 L, CAPACIDADE DE MISTURA 280 L, MOTOR ELÉTRICO TRIFÁSICO POTÊNCIA DE 2 CV, SEM CARREGADOR - CHI DIURNO. AF_05/2023	Custos Horários Produtivo e Improdutivo dos Equipamentos	CHI	2,6200000	0,53	1,38	
Composição Auxiliar	88830	SINAPI	BETONEIRA CAPACIDADE NOMINAL DE 400 L, CAPACIDADE DE MISTURA 280 L, MOTOR ELÉTRICO TRIFÁSICO POTÊNCIA DE 2 CV, SEM CARREGADOR - CHP DIURNO. AF_05/2023	Custos Horários Produtivo e Improdutivo dos Equipamentos	CHP	0,8000000	2,37	1,89	
Insumo	00001379	SINAPI	CIMENTO PORTLAND COMPOSTO CP II-32	Material	KG	483,7000000	1,04	503,04	
Insumo	00000370	SINAPI	AREIA MEDIA - POSTO JAZIDA/FORNECEDOR (RETIRADO NA JAZIDA, SEM TRANSPORTE)	Material	m³	1,0700000	95,00	101,65	
					MO sem LS =>	34,70	LS =>	39,34	MO com LS =>
					Valor do BDI =>	148,87			Valor com BDI =>
	Código	Banco	Descrição	Tipo	Und	Quant.	Valor Unit	Total	
Composição	87301	SINAPI	ARGAMASSA TRAÇO 1:4 (EM VOLUME DE CIMENTO E AREIA MÉDIA ÚMIDA) PARA CONTRAPISO, PREPARO MECÂNICO COM BETONEIRA 400 L. AF_08/2019	Argamassas	m³	1,0000000	743,46	743,46	
Composição Auxiliar	88830	SINAPI	BETONEIRA CAPACIDADE NOMINAL DE 400 L, CAPACIDADE DE MISTURA 280 L, MOTOR ELÉTRICO TRIFÁSICO POTÊNCIA DE 2 CV, SEM CARREGADOR - CHP DIURNO. AF_05/2023	Custos Horários Produtivo e Improdutivo dos Equipamentos	CHP	1,1300000	2,37	2,67	
Composição Auxiliar	88377	SINAPI	OPERADOR DE BETONEIRA ESTACIONÁRIA/MISTURADOR COM ENCARGOS COMPLEMENTARES	Livro SINAPI: Cálculos e Parâmetros	H	4,8500000	27,09	131,38	
Composição Auxiliar	88831	SINAPI	BETONEIRA CAPACIDADE NOMINAL DE 400 L, CAPACIDADE DE MISTURA 280 L, MOTOR ELÉTRICO TRIFÁSICO POTÊNCIA DE 2 CV, SEM CARREGADOR - CHI DIURNO. AF_05/2023	Custos Horários Produtivo e Improdutivo dos Equipamentos	CHI	3,7200000	0,53	1,97	
Insumo	00001379	SINAPI	CIMENTO PORTLAND COMPOSTO CP II-32	Material	KG	459,8500000	1,04	478,24	
Insumo	00000370	SINAPI	AREIA MEDIA - POSTO JAZIDA/FORNECEDOR (RETIRADO NA JAZIDA, SEM TRANSPORTE)	Material	m³	1,3600000	95,00	129,20	
					MO sem LS =>	49,21	LS =>	55,79	MO com LS =>
					Valor do BDI =>	157,98			Valor com BDI =>
	Código	Banco	Descrição	Tipo	Und	Quant.	Valor Unit	Total	
Composição	88631	SINAPI	ARGAMASSA TRAÇO 1:4 (EM VOLUME DE CIMENTO E AREIA MÉDIA ÚMIDA), PREPARO MANUAL. AF_08/2019	Argamassas	m³	1,0000000	694,34	694,34	
Composição Auxiliar	88316	SINAPI	SERVENTE COM ENCARGOS COMPLEMENTARES	Livro SINAPI: Cálculos e Parâmetros	H	8,2900000	21,71	179,97	
Insumo	00001379	SINAPI	CIMENTO PORTLAND COMPOSTO CP II-32	Material	KG	389,5400000	1,04	405,12	



Composições Analíticas com Preço Unitário
CONSTRUÇÃO DE 1 (UM) CAMPO SOCIETY NO BAIRRO BAIXA DAS CARNAÚBAS,
MUNICÍPIO DE ALTO LONGÁ-PI

Bancos
SINAPI - 12/2025 - Piauí
ORSE - 12/2025 - Sergipe
SEINFRA - 028 - Ceará

B.D.I.
21,25%

Encargos Sociais
Não Desonerado:
Horista: 113,33%
Mensalista: 71,12%

Composições Analíticas com Preço Unitário								
Insumo	00000370	SINAPI	AREIA MEDIA - POSTO JAZIDA/FORNECEDOR (RETIRADO NA JAZIDA, SEM TRANSPORTE)	Material	m³	1,1500000	95,00	109,25
					MO sem LS =>	58,94	LS =>	66,81
					Valor do BDI =>	147,54	MO com LS =>	125,75
							Valor com BDI =>	841,88
	Código	Banco	Descrição	Tipo	Und	Quant.	Valor Unit	Total
Composição	88245	SINAPI	ARMADOR COM ENCARGOS COMPLEMENTARES	Livro SINAPI: Cálculos e Parâmetros	H	1,0000000	27,19	27,19
Composição Auxiliar	95314	SINAPI	CURSO DE CAPACITAÇÃO PARA ARMADOR (ENCARGOS COMPLEMENTARES) - HORISTA	Livro SINAPI: Cálculos e Parâmetros	H	1,0000000	0,23	0,23
Insumo	00037373	SINAPI	SEGURO - HORISTA (COLETADO CAIXA - ENCARGOS COMPLEMENTARES)	Encargos Complementares	H	1,0000000	0,08	0,08
Insumo	00037371	SINAPI	TRANSPORTE - HORISTA (COLETADO CAIXA - ENCARGOS COMPLEMENTARES)	Encargos Complementares	H	1,0000000	0,57	0,57
Insumo	00043489	SINAPI	EPI - FAMÍLIA PEDREIRO - HORISTA (ENCARGOS COMPLEMENTARES - COLETADO CAIXA)	Encargos Complementares	H	1,0000000	1,31	1,31
Insumo	00000378	SINAPI	ARMADOR (HORISTA)	Mão de Obra	H	1,0000000	20,33	20,33
Insumo	00037372	SINAPI	EXAMES - HORISTA (COLETADO CAIXA - ENCARGOS COMPLEMENTARES)	Encargos Complementares	H	1,0000000	1,43	1,43
Insumo	00043465	SINAPI	FERRAMENTAS - FAMÍLIA PEDREIRO - HORISTA (ENCARGOS COMPLEMENTARES - COLETADO CAIXA)	Encargos Complementares	H	1,0000000	0,78	0,78
Insumo	00037370	SINAPI	ALIMENTAÇÃO - HORISTA (COLETADO CAIXA - ENCARGOS COMPLEMENTARES)	Encargos Complementares	H	1,0000000	2,46	2,46
					MO sem LS =>	9,63	LS =>	10,93
					Valor do BDI =>	5,77	MO com LS =>	20,56
							Valor com BDI =>	32,96
	Código	Banco	Descrição	Tipo	Und	Quant.	Valor Unit	Total
Composição	88247	SINAPI	AUXILIAR DE ELETRICISTA COM ENCARGOS COMPLEMENTARES	Livro SINAPI: Cálculos e Parâmetros	H	1,0000000	22,81	22,81
Composição Auxiliar	95316	SINAPI	CURSO DE CAPACITAÇÃO PARA AUXILIAR DE ELETRICISTA (ENCARGOS COMPLEMENTARES) - HORISTA	Livro SINAPI: Cálculos e Parâmetros	H	1,0000000	0,58	0,58
Insumo	00000247	SINAPI	AJUDANTE DE ELETRICISTA (HORISTA)	Mão de Obra	H	1,0000000	15,57	15,57
Insumo	00043484	SINAPI	EPI - FAMÍLIA ELETRICISTA - HORISTA (ENCARGOS COMPLEMENTARES - COLETADO CAIXA)	Encargos Complementares	H	1,0000000	1,26	1,26
Insumo	00043460	SINAPI	FERRAMENTAS - FAMÍLIA ELETRICISTA - HORISTA (ENCARGOS COMPLEMENTARES - COLETADO CAIXA)	Encargos Complementares	H	1,0000000	0,86	0,86
Insumo	00037372	SINAPI	EXAMES - HORISTA (COLETADO CAIXA - ENCARGOS COMPLEMENTARES)	Encargos Complementares	H	1,0000000	1,43	1,43
Insumo	00037371	SINAPI	TRANSPORTE - HORISTA (COLETADO CAIXA - ENCARGOS COMPLEMENTARES)	Encargos Complementares	H	1,0000000	0,57	0,57
Insumo	00037370	SINAPI	ALIMENTAÇÃO - HORISTA (COLETADO CAIXA - ENCARGOS COMPLEMENTARES)	Encargos Complementares	H	1,0000000	2,46	2,46
Insumo	00037373	SINAPI	SEGURO - HORISTA (COLETADO CAIXA - ENCARGOS COMPLEMENTARES)	Encargos Complementares	H	1,0000000	0,08	0,08
					MO sem LS =>	7,57	LS =>	8,58
					Valor do BDI =>	4,84	MO com LS =>	16,15
							Valor com BDI =>	27,65
	Código	Banco	Descrição	Tipo	Und	Quant.	Valor Unit	Total
Composição	88248	SINAPI	AUXILIAR DE ENCANADOR OU BOMBEIRO HIDRÁULICO COM ENCARGOS COMPLEMENTARES	Livro SINAPI: Cálculos e Parâmetros	H	1,0000000	21,82	21,82
Composição Auxiliar	95317	SINAPI	CURSO DE CAPACITAÇÃO PARA AUXILIAR DE ENCANADOR OU BOMBEIRO HIDRÁULICO (ENCARGOS COMPLEMENTARES) - HORISTA	Livro SINAPI: Cálculos e Parâmetros	H	1,0000000	0,27	0,27
Insumo	00043461	SINAPI	FERRAMENTAS - FAMÍLIA ENCANADOR - HORISTA (ENCARGOS COMPLEMENTARES - COLETADO CAIXA)	Encargos Complementares	H	1,0000000	0,31	0,31
Insumo	00037371	SINAPI	TRANSPORTE - HORISTA (COLETADO CAIXA - ENCARGOS COMPLEMENTARES)	Encargos Complementares	H	1,0000000	0,57	0,57
Insumo	00043485	SINAPI	EPI - FAMÍLIA ENCANADOR - HORISTA (ENCARGOS COMPLEMENTARES - COLETADO CAIXA)	Encargos Complementares	H	1,0000000	1,13	1,13
Insumo	00037373	SINAPI	SEGURO - HORISTA (COLETADO CAIXA - ENCARGOS COMPLEMENTARES)	Encargos Complementares	H	1,0000000	0,08	0,08
Insumo	00000246	SINAPI	AUXILIAR DE ENCANADOR OU BOMBEIRO HIDRÁULICO (HORISTA)	Mão de Obra	H	1,0000000	15,57	15,57
Insumo	00037372	SINAPI	EXAMES - HORISTA (COLETADO CAIXA - ENCARGOS COMPLEMENTARES)	Encargos Complementares	H	1,0000000	1,43	1,43
Insumo	00037370	SINAPI	ALIMENTAÇÃO - HORISTA (COLETADO CAIXA - ENCARGOS COMPLEMENTARES)	Encargos Complementares	H	1,0000000	2,46	2,46
					MO sem LS =>	7,42	LS =>	8,42
					Valor do BDI =>	4,63	MO com LS =>	15,84
							Valor com BDI =>	26,45
	Código	Banco	Descrição	Tipo	Und	Quant.	Valor Unit	Total
Composição	88255	SINAPI	AUXILIAR TÉCNICO DE ENGENHARIA COM ENCARGOS COMPLEMENTARES	Livro SINAPI: Cálculos e Parâmetros	H	1,0000000	29,57	29,57
Composição Auxiliar	95323	SINAPI	CURSO DE CAPACITAÇÃO PARA AUXILIAR TÉCNICO DE ENGENHARIA (ENCARGOS COMPLEMENTARES) - HORISTA	Livro SINAPI: Cálculos e Parâmetros	H	1,0000000	0,19	0,19
Insumo	00037370	SINAPI	ALIMENTAÇÃO - HORISTA (COLETADO CAIXA - ENCARGOS COMPLEMENTARES)	Encargos Complementares	H	1,0000000	2,46	2,46
Insumo	00043462	SINAPI	FERRAMENTAS - FAMÍLIA ENGENHEIRO CIVIL - HORISTA (ENCARGOS COMPLEMENTARES - COLETADO CAIXA)	Encargos Complementares	H	1,0000000	0,01	0,01
Insumo	00037373	SINAPI	SEGURO - HORISTA (COLETADO CAIXA - ENCARGOS COMPLEMENTARES)	Encargos Complementares	H	1,0000000	0,08	0,08
Insumo	00000532	SINAPI	AUXILIAR TÉCNICO / ASSISTENTE DE ENGENHARIA (HORISTA)	Mão de Obra	H	1,0000000	24,06	24,06
Insumo	00037372	SINAPI	EXAMES - HORISTA (COLETADO CAIXA - ENCARGOS COMPLEMENTARES)	Encargos Complementares	H	1,0000000	1,43	1,43
Insumo	00043486	SINAPI	EPI - FAMÍLIA ENGENHEIRO CIVIL - HORISTA (ENCARGOS COMPLEMENTARES - COLETADO CAIXA)	Encargos Complementares	H	1,0000000	0,77	0,77
Insumo	00037371	SINAPI	TRANSPORTE - HORISTA (COLETADO CAIXA - ENCARGOS COMPLEMENTARES)	Encargos Complementares	H	1,0000000	0,57	0,57
					MO sem LS =>	11,36	LS =>	12,89
					Valor do BDI =>	6,28	MO com LS =>	24,25
							Valor com BDI =>	35,85
	Código	Banco	Descrição	Tipo	Und	Quant.	Valor Unit	Total
Composição	88256	SINAPI	AZULEJISTA OU LADRILHEIRO COM ENCARGOS COMPLEMENTARES	Livro SINAPI: Cálculos e Parâmetros	H	1,0000000	27,26	27,26
Composição Auxiliar	95324	SINAPI	CURSO DE CAPACITAÇÃO PARA AZULEJISTA OU LADRILHEIRO (ENCARGOS COMPLEMENTARES) - HORISTA	Livro SINAPI: Cálculos e Parâmetros	H	1,0000000	0,30	0,30
Insumo	00043465	SINAPI	FERRAMENTAS - FAMÍLIA PEDREIRO - HORISTA (ENCARGOS COMPLEMENTARES - COLETADO CAIXA)	Encargos Complementares	H	1,0000000	0,78	0,78
Insumo	00043489	SINAPI	EPI - FAMÍLIA PEDREIRO - HORISTA (ENCARGOS COMPLEMENTARES - COLETADO CAIXA)	Encargos Complementares	H	1,0000000	1,31	1,31
Insumo	00037373	SINAPI	SEGURO - HORISTA (COLETADO CAIXA - ENCARGOS COMPLEMENTARES)	Encargos Complementares	H	1,0000000	0,08	0,08



Composições Analíticas com Preço Unitário
CONSTRUÇÃO DE 1 (UM) CAMPO SOCIETY NO BAIRRO BAIXA DAS CARNAÚBAS,
MUNICÍPIO DE ALTO LONGÁ-PI

Bancos
SINAPI - 12/2025 - Piauí
ORSE - 12/2025 - Sergipe
SEINFRA - 028 - Ceará

B.D.I.
21,25%

Encargos Sociais
Não Desonerado:
Horista: 113,33%
Mensalista: 71,12%

Composições Analíticas com Preço Unitário

Insumo	00037372	SINAPI	EXAMES - HORISTA (COLETADO CAIXA - ENCARGOS COMPLEMENTARES)	Encargos Complementares	H	1,0000000	1,43	1,43
Insumo	00004760	SINAPI	AZULEJISTA OU LADRILHEIRO (HORISTA)	Mão de Obra	H	1,0000000	20,33	20,33
Insumo	00037370	SINAPI	ALIMENTACAO - HORISTA (COLETADO CAIXA - ENCARGOS COMPLEMENTARES)	Encargos Complementares	H	1,0000000	2,46	2,46
Insumo	00037371	SINAPI	TRANSPORTE - HORISTA (COLETADO CAIXA - ENCARGOS COMPLEMENTARES)	Encargos Complementares	H	1,0000000	0,57	0,57

MO sem LS =>	9,67	LS =>	10,96	MO com LS =>	20,63
Valor do BDI =>	5,79			Valor com BDI =>	33,05

	Código	Banco	Descrição	Tipo	Und	Quant.	Valor Unit	Total
Composição	COMP7	Próprio	Alvenaria bloco cerâmico vedação, 9x19x24cm, e=24cm, com argamassa t5 - 1:2:8(cimento/cal/areia), junta=2cm (ORSE 165 - ADAPTADO)	66	m²	1,0000000	158,00	158,00
Composição Auxiliar	88316	SINAPI	SERVENTE COM ENCARGOS COMPLEMENTARES	Livro SINAPI: Cálculos e Parâmetros	H	0,8750000	21,71	18,99
Composição Auxiliar	COMP35	Próprio	ORSE (3308) ADAPTADA - Argamassa em volume - cimento, cal e areia traço t-5 (1:2:8) - 1 saco cimento50 kg / 2 sacos cal 20 kg / 8 padiolas de areia dim 0.35 x 0.45 x 0.13 m - Confeção mecânica e transporte	331	m³	0,0649000	606,78	39,38
Composição Auxiliar	88309	SINAPI	PEDREIRO COM ENCARGOS COMPLEMENTARES	Livro SINAPI: Cálculos e Parâmetros	H	1,7500000	27,39	47,93
Insumo	2657	ORSE	Bloco cerâmico, de vedação, 6 furos horizontais, dim. 9 x 19 x 24 cm	Material	un	47,0000000	1,10	51,70

MO sem LS =>	25,09	LS =>	28,44	MO com LS =>	53,53
Valor do BDI =>	33,57			Valor com BDI =>	191,57

	Código	Banco	Descrição	Tipo	Und	Quant.	Valor Unit	Total
Composição	COMP8	Próprio	Alvenaria pedra calcárea argamassada c/ cimento e areia traço t-4 (1:5) - 1 saco cimento 50kg / 5 padiolas areia dim. 0,35x0,45x0,23m - Confeção mecânica e transporte (ORSE 91 - ADAPADA)	51	m³	1,0000000	587,62	587,62
Composição Auxiliar	88316	SINAPI	SERVENTE COM ENCARGOS COMPLEMENTARES	Livro SINAPI: Cálculos e Parâmetros	H	6,0000000	21,71	130,26
Composição Auxiliar	COMP36	Próprio	ORSE (1906) ADAPTADA - Argamassa cimento e areia traço t-4 (1:5) - 1 saco cimento 50kg / 5 padiolas areia dim. 0,35x0,45x0,23m - Confeção mecânica e transporte	123	m³	0,3000000	458,84	137,65
Composição Auxiliar	88309	SINAPI	PEDREIRO COM ENCARGOS COMPLEMENTARES	Livro SINAPI: Cálculos e Parâmetros	H	6,0000000	27,39	164,34
Insumo	00004730/SINA	ORSE	Pedra de mao ou pedra rachao para arrimo/fundacao (posto pedreira/fornecedor,sem frete)	Material	m³	1,2000000	129,48	155,37

MO sem LS =>	109,58	LS =>	124,20	MO com LS =>	233,78
Valor do BDI =>	124,86			Valor com BDI =>	712,48

	Código	Banco	Descrição	Tipo	Und	Quant.	Valor Unit	Total
Composição	COMP15	Próprio	Aço CA - 50 Ø 6,3 a 12,5mm, inclusive corte, dobragem, montagem e colocacao de ferragens nas formas, para superestruturas e fundações - R1 (ORSE 140 - ADAPTADA)	63	kg	1,0000000	13,62	13,62
Composição Auxiliar	88245	SINAPI	ARMADOR COM ENCARGOS COMPLEMENTARES	Livro SINAPI: Cálculos e Parâmetros	H	0,0800000	27,19	2,17
Composição Auxiliar	88316	SINAPI	SERVENTE COM ENCARGOS COMPLEMENTARES	Livro SINAPI: Cálculos e Parâmetros	H	0,0800000	21,71	1,73
Insumo	81	ORSE	Aço ca-50 6,3 a 12,5 mm	Material	kg	1,0000000	9,00	9,00
Insumo	00039315/SINA PI	ORSE	Espacador / distanciador tipo garra dupla, em plastico, cobrimento *20* mm, para ferragens de lajes e fundo de vigas	Material	un	0,4000000	0,36	0,14
Insumo	00043132/SINA	ORSE	Arame recozido 16 bwg, d = 1,65 mm (0,016 kg/m) ou 18 bwg, d = 1,25 mm (0,01 kg/m)	Material	kg	0,0200000	25,00	0,50
Insumo	00039017/SINA PI	ORSE	Espacador / distanciador circular com entrada lateral, em plastico, para vergalhao *4,2 a 12,5* mm, cobrimento 20 mm	Material	un	0,4000000	0,22	0,08

MO sem LS =>	1,33	LS =>	1,52	MO com LS =>	2,85
Valor do BDI =>	2,89			Valor com BDI =>	16,51

	Código	Banco	Descrição	Tipo	Und	Quant.	Valor Unit	Total
Composição	88831	SINAPI	BETONEIRA CAPACIDADE NOMINAL DE 400 L, CAPACIDADE DE MISTURA 280 L, MOTOR ELÉTRICO TRIFÁSICO POTÊNCIA DE 2 CV, SEM CARREGADOR - CHI DIURNO. AF_05/2023	Custos Horários Produtivo e Improdutivo dos Equipamentos	CHI	1,0000000	0,53	0,53
Composição Auxiliar	88827	SINAPI	BETONEIRA CAPACIDADE NOMINAL DE 400 L, CAPACIDADE DE MISTURA 280 L, MOTOR ELÉTRICO TRIFÁSICO POTÊNCIA DE 2 CV, SEM CARREGADOR - JUROS. AF_05/2023	Depreciação, Juros, Impostos e Seguros, Manutenção e Materiais na Operação dos Equipamentos	H	1,0000000	0,10	0,10
Composição Auxiliar	88826	SINAPI	BETONEIRA CAPACIDADE NOMINAL DE 400 L, CAPACIDADE DE MISTURA 280 L, MOTOR ELÉTRICO TRIFÁSICO POTÊNCIA DE 2 CV, SEM CARREGADOR - DEPRECIÇÃO. AF_05/2023	Depreciação, Juros, Impostos e Seguros, Manutenção e Materiais na Operação dos Equipamentos	H	1,0000000	0,43	0,43

MO sem LS =>	0,00	LS =>	0,00	MO com LS =>	0,00
Valor do BDI =>	0,11			Valor com BDI =>	0,64

	Código	Banco	Descrição	Tipo	Und	Quant.	Valor Unit	Total
Composição	88830	SINAPI	BETONEIRA CAPACIDADE NOMINAL DE 400 L, CAPACIDADE DE MISTURA 280 L, MOTOR ELÉTRICO TRIFÁSICO POTÊNCIA DE 2 CV, SEM CARREGADOR - CHP DIURNO. AF_05/2023	Custos Horários Produtivo e Improdutivo dos Equipamentos	CHP	1,0000000	2,37	2,37
Composição Auxiliar	88827	SINAPI	BETONEIRA CAPACIDADE NOMINAL DE 400 L, CAPACIDADE DE MISTURA 280 L, MOTOR ELÉTRICO TRIFÁSICO POTÊNCIA DE 2 CV, SEM CARREGADOR - JUROS. AF_05/2023	Depreciação, Juros, Impostos e Seguros, Manutenção e Materiais na Operação dos Equipamentos	H	1,0000000	0,10	0,10
Composição Auxiliar	88826	SINAPI	BETONEIRA CAPACIDADE NOMINAL DE 400 L, CAPACIDADE DE MISTURA 280 L, MOTOR ELÉTRICO TRIFÁSICO POTÊNCIA DE 2 CV, SEM CARREGADOR - DEPRECIÇÃO. AF_05/2023	Depreciação, Juros, Impostos e Seguros, Manutenção e Materiais na Operação dos Equipamentos	H	1,0000000	0,43	0,43
Composição Auxiliar	88829	SINAPI	BETONEIRA CAPACIDADE NOMINAL DE 400 L, CAPACIDADE DE MISTURA 280 L, MOTOR ELÉTRICO TRIFÁSICO POTÊNCIA DE 2 CV, SEM CARREGADOR - MATERIAIS NA OPERAÇÃO. AF_05/2023	Depreciação, Juros, Impostos e Seguros, Manutenção e Materiais na Operação dos Equipamentos	H	1,0000000	1,37	1,37
Composição Auxiliar	88828	SINAPI	BETONEIRA CAPACIDADE NOMINAL DE 400 L, CAPACIDADE DE MISTURA 280 L, MOTOR ELÉTRICO TRIFÁSICO POTÊNCIA DE 2 CV, SEM CARREGADOR - MANUTENÇÃO. AF_05/2023	Depreciação, Juros, Impostos e Seguros, Manutenção e Materiais na Operação dos Equipamentos	H	1,0000000	0,47	0,47

MO sem LS =>	0,00	LS =>	0,00	MO com LS =>	0,00
--------------	------	-------	------	--------------	------



Composições Analíticas com Preço Unitário
CONSTRUÇÃO DE 1 (UM) CAMPO SOCIETY NO BAIRRO BAIXA DAS CARNAÚBAS,
MUNICÍPIO DE ALTO LONGÁ-PI

Bancos
SINAPI - 12/2025 - Piauí
ORSE - 12/2025 - Sergipe
SEINFRA - 028 - Ceará

B.D.I.
21,25%

Encargos Sociais
Não Desonerado:
Horista: 113,33%
Mensalista: 71,12%

Composições Analíticas com Preço Unitário

		Valor do BDI =>		0,50		Valor com BDI =>		2,87	
	Código	Banco	Descrição	Tipo	Und	Quant.	Valor Unit	Total	
Composição	88826	SINAPI	BETONEIRA CAPACIDADE NOMINAL DE 400 L, CAPACIDADE DE MISTURA 280 L, MOTOR ELÉTRICO TRIFÁSICO POTÊNCIA DE 2 CV, SEM CARREGADOR - DEPRECIAÇÃO. AF_05/2023	Depreciação, Juros, Impostos e Seguros, Manutenção e Materiais na Operação dos Equipamentos	H	1,0000000	0,43	0,43	
Insumo	00010535	SINAPI	BETONEIRA, CAPACIDADE NOMINAL 400 L, CAPACIDADE DE MISTURA 280 L, MOTOR ELETRICO TRIFASICO 220/380 V, POTENCIA 2 CV, SEM CARREGADOR	Equipamento para Aquisição Permanente	UN	0,0000640	6.770,12	0,43	
		MO sem LS =>		0,00		LS =>		0,00	
		Valor do BDI =>		0,09		MO com LS =>		0,00	
						Valor com BDI =>		0,52	
	Código	Banco	Descrição	Tipo	Und	Quant.	Valor Unit	Total	
Composição	88827	SINAPI	BETONEIRA CAPACIDADE NOMINAL DE 400 L, CAPACIDADE DE MISTURA 280 L, MOTOR ELÉTRICO TRIFÁSICO POTÊNCIA DE 2 CV, SEM CARREGADOR - JUROS. AF_05/2023	Depreciação, Juros, Impostos e Seguros, Manutenção e Materiais na Operação dos Equipamentos	H	1,0000000	0,10	0,10	
Insumo	00010535	SINAPI	BETONEIRA, CAPACIDADE NOMINAL 400 L, CAPACIDADE DE MISTURA 280 L, MOTOR ELÉTRICO TRIFASICO 220/380 V, POTENCIA 2 CV, SEM CARREGADOR	Equipamento para Aquisição Permanente	UN	0,0000148	6.770,12	0,10	
		MO sem LS =>		0,00		LS =>		0,00	
		Valor do BDI =>		0,02		MO com LS =>		0,00	
						Valor com BDI =>		0,12	
	Código	Banco	Descrição	Tipo	Und	Quant.	Valor Unit	Total	
Composição	88828	SINAPI	BETONEIRA CAPACIDADE NOMINAL DE 400 L, CAPACIDADE DE MISTURA 280 L, MOTOR ELÉTRICO TRIFÁSICO POTÊNCIA DE 2 CV, SEM CARREGADOR - MANUTENÇÃO. AF_05/2023	Depreciação, Juros, Impostos e Seguros, Manutenção e Materiais na Operação dos Equipamentos	H	1,0000000	0,47	0,47	
Insumo	00010535	SINAPI	BETONEIRA, CAPACIDADE NOMINAL 400 L, CAPACIDADE DE MISTURA 280 L, MOTOR ELETRICO TRIFASICO 220/380 V, POTENCIA 2 CV, SEM CARREGADOR	Equipamento para Aquisição Permanente	UN	0,0000700	6.770,12	0,47	
		MO sem LS =>		0,00		LS =>		0,00	
		Valor do BDI =>		0,09		MO com LS =>		0,00	
						Valor com BDI =>		0,56	
	Código	Banco	Descrição	Tipo	Und	Quant.	Valor Unit	Total	
Composição	88829	SINAPI	BETONEIRA CAPACIDADE NOMINAL DE 400 L, CAPACIDADE DE MISTURA 280 L, MOTOR ELÉTRICO TRIFÁSICO POTÊNCIA DE 2 CV, SEM CARREGADOR - MATERIAIS NA OPERAÇÃO. AF_05/2023	Depreciação, Juros, Impostos e Seguros, Manutenção e Materiais na Operação dos Equipamentos	H	1,0000000	1,37	1,37	
Insumo	00002705	SINAPI	ENERGIA ELETRICA ATE 2000 KWH INDUSTRIAL, SEM DEMANDA	Franquia	KWH	1,2500000	1,10	1,37	
		MO sem LS =>		0,00		LS =>		0,00	
		Valor do BDI =>		0,29		MO com LS =>		0,00	
						Valor com BDI =>		1,66	
	Código	Banco	Descrição	Tipo	Und	Quant.	Valor Unit	Total	
Composição	89226	SINAPI	BETONEIRA CAPACIDADE NOMINAL DE 600 L, CAPACIDADE DE MISTURA 360 L, MOTOR ELÉTRICO TRIFÁSICO POTÊNCIA DE 4 CV, SEM CARREGADOR - CHI DIURNO. AF_05/2023	Custos Horários Produtivo e Improdutivo dos Equipamentos	CHI	1,0000000	2,16	2,16	
Composição Auxiliar	89222	SINAPI	BETONEIRA CAPACIDADE NOMINAL DE 600 L, CAPACIDADE DE MISTURA 360 L, MOTOR ELÉTRICO TRIFÁSICO POTÊNCIA DE 4 CV, SEM CARREGADOR - JUROS. AF_05/2023	Depreciação, Juros, Impostos e Seguros, Manutenção e Materiais na Operação dos Equipamentos	H	1,0000000	0,40	0,40	
Composição Auxiliar	89221	SINAPI	BETONEIRA CAPACIDADE NOMINAL DE 600 L, CAPACIDADE DE MISTURA 360 L, MOTOR ELÉTRICO TRIFÁSICO POTÊNCIA DE 4 CV, SEM CARREGADOR - DEPRECIAÇÃO. AF_05/2023	Depreciação, Juros, Impostos e Seguros, Manutenção e Materiais na Operação dos Equipamentos	H	1,0000000	1,76	1,76	
		MO sem LS =>		0,00		LS =>		0,00	
		Valor do BDI =>		0,45		MO com LS =>		0,00	
						Valor com BDI =>		2,61	
	Código	Banco	Descrição	Tipo	Und	Quant.	Valor Unit	Total	
Composição	89225	SINAPI	BETONEIRA CAPACIDADE NOMINAL DE 600 L, CAPACIDADE DE MISTURA 360 L, MOTOR ELÉTRICO TRIFÁSICO POTÊNCIA DE 4 CV, SEM CARREGADOR - CHP DIURNO. AF_05/2023	Custos Horários Produtivo e Improdutivo dos Equipamentos	CHP	1,0000000	6,83	6,83	
Composição Auxiliar	89224	SINAPI	BETONEIRA CAPACIDADE NOMINAL DE 600 L, CAPACIDADE DE MISTURA 360 L, MOTOR ELÉTRICO TRIFÁSICO POTÊNCIA DE 4 CV, SEM CARREGADOR - MATERIAIS NA OPERAÇÃO. AF_05/2023	Depreciação, Juros, Impostos e Seguros, Manutenção e Materiais na Operação dos Equipamentos	H	1,0000000	2,75	2,75	
Composição Auxiliar	89221	SINAPI	BETONEIRA CAPACIDADE NOMINAL DE 600 L, CAPACIDADE DE MISTURA 360 L, MOTOR ELÉTRICO TRIFÁSICO POTÊNCIA DE 4 CV, SEM CARREGADOR - DEPRECIAÇÃO. AF_05/2023	Depreciação, Juros, Impostos e Seguros, Manutenção e Materiais na Operação dos Equipamentos	H	1,0000000	1,76	1,76	
Composição Auxiliar	89223	SINAPI	BETONEIRA CAPACIDADE NOMINAL DE 600 L, CAPACIDADE DE MISTURA 360 L, MOTOR ELÉTRICO TRIFÁSICO POTÊNCIA DE 4 CV, SEM CARREGADOR - MANUTENÇÃO. AF_05/2023	Depreciação, Juros, Impostos e Seguros, Manutenção e Materiais na Operação dos Equipamentos	H	1,0000000	1,92	1,92	
Composição Auxiliar	89222	SINAPI	BETONEIRA CAPACIDADE NOMINAL DE 600 L, CAPACIDADE DE MISTURA 360 L, MOTOR ELÉTRICO TRIFÁSICO POTÊNCIA DE 4 CV, SEM CARREGADOR - JUROS. AF_05/2023	Depreciação, Juros, Impostos e Seguros, Manutenção e Materiais na Operação dos Equipamentos	H	1,0000000	0,40	0,40	
		MO sem LS =>		0,00		LS =>		0,00	
		Valor do BDI =>		1,45		MO com LS =>		0,00	
						Valor com BDI =>		8,28	
	Código	Banco	Descrição	Tipo	Und	Quant.	Valor Unit	Total	
Composição	89221	SINAPI	BETONEIRA CAPACIDADE NOMINAL DE 600 L, CAPACIDADE DE MISTURA 360 L, MOTOR ELÉTRICO TRIFÁSICO POTÊNCIA DE 4 CV, SEM CARREGADOR - DEPRECIAÇÃO. AF_05/2023	Depreciação, Juros, Impostos e Seguros, Manutenção e Materiais na Operação dos Equipamentos	H	1,0000000	1,76	1,76	
Insumo	00036397	SINAPI	BETONEIRA, CAPACIDADE NOMINAL 600 L, CAPACIDADE DE MISTURA 360 L, MOTOR ELETRICO TRIFASICO 220/380V, POTENCIA 4CV, SEM CARREGADOR	Equipamento para Aquisição Permanente	UN	0,0000640	27.539,47	1,76	
		MO sem LS =>		0,00		LS =>		0,00	
		Valor do BDI =>		0,37		MO com LS =>		0,00	
						Valor com BDI =>		2,13	
	Código	Banco	Descrição	Tipo	Und	Quant.	Valor Unit	Total	
Composição	89222	SINAPI	BETONEIRA CAPACIDADE NOMINAL DE 600 L, CAPACIDADE DE MISTURA 360 L, MOTOR ELÉTRICO TRIFÁSICO POTÊNCIA DE 4 CV, SEM CARREGADOR - JUROS. AF_05/2023	Depreciação, Juros, Impostos e Seguros, Manutenção e Materiais na Operação dos Equipamentos	H	1,0000000	0,40	0,40	
Insumo	00036397	SINAPI	BETONEIRA, CAPACIDADE NOMINAL 600 L, CAPACIDADE DE MISTURA 360 L, MOTOR ELETRICO TRIFASICO 220/380V, POTENCIA 4CV, SEM CARREGADOR	Equipamento para Aquisição Permanente	UN	0,0000148	27.539,47	0,40	
		MO sem LS =>		0,00		LS =>		0,00	
		Valor do BDI =>		0,08		MO com LS =>		0,00	
						Valor com BDI =>		0,48	
	Código	Banco	Descrição	Tipo	Und	Quant.	Valor Unit	Total	



Composições Analíticas com Preço Unitário
CONSTRUÇÃO DE 1 (UM) CAMPO SOCIETY NO BAIRRO BAIXA DAS CARNAÚBAS,
MUNICÍPIO DE ALTO LONGÁ-PI

Bancos
SINAPI - 12/2025 - Piauí
ORSE - 12/2025 - Sergipe
SEINFRA - 028 - Ceará

B.D.I.
21,25%

Encargos Sociais
Não Desonerado:
Horista: 113,33%
Mensalista: 71,12%

Composições Analíticas com Preço Unitário

Composição	89223	SINAPI	BETONEIRA CAPACIDADE NOMINAL DE 600 L, CAPACIDADE DE MISTURA 360 L, MOTOR ELÉTRICO TRIFÁSICO POTÊNCIA DE 4 CV, SEM CARREGADOR - MANUTENÇÃO. AF_05/2023	Depreciação, Juros, Impostos e Seguros, Manutenção e Materiais na Operação dos Equipamentos	H	1,0000000	1,92	1,92	
Insumo	00036397	SINAPI	BETONEIRA, CAPACIDADE NOMINAL 600 L, CAPACIDADE DE MISTURA 360 L, MOTOR ELÉTRICO TRIFÁSICO 220/380V, POTENCIA 4CV, SEM CARREGADOR	Equipamento para Aquisição Permanente	UN	0,0000700	27.539,47	1,92	
				MO sem LS =>	0,00	LS =>	0,00	MO com LS =>	0,00
				Valor do BDI =>	0,40			Valor com BDI =>	2,32

	Código	Banco	Descrição	Tipo	Und	Quant.	Valor Unit	Total	
Composição	89224	SINAPI	BETONEIRA CAPACIDADE NOMINAL DE 600 L, CAPACIDADE DE MISTURA 360 L, MOTOR ELÉTRICO TRIFÁSICO POTÊNCIA DE 4 CV, SEM CARREGADOR - MATERIAIS NA OPERAÇÃO. AF_05/2023	Depreciação, Juros, Impostos e Seguros, Manutenção e Materiais na Operação dos Equipamentos	H	1,0000000	2,75	2,75	
Insumo	00002705	SINAPI	ENERGIA ELETRICA ATE 2000 KWH INDUSTRIAL, SEM DEMANDA	Franquia	KWH	2,5000000	1,10	2,75	
				MO sem LS =>	0,00	LS =>	0,00	MO com LS =>	0,00
				Valor do BDI =>	0,58			Valor com BDI =>	3,33

	Código	Banco	Descrição	Tipo	Und	Quant.	Valor Unit	Total
Composição	91930	SINAPI	CABO DE COBRE FLEXÍVEL ISOLADO, 6 MM², ANTI-CHAMA 450/750 V, PARA CIRCUITOS TERMINAIS - FORNECIMENTO E INSTALAÇÃO. AF_03/2023	Instalações Elétricas - Eletrodutos Embutidos, Cabos, Caixas, Tomadas e Interruptores	M	1,0000000	10,40	10,40
Composição Auxiliar	88247	SINAPI	AUXILIAR DE ELETRICISTA COM ENCARGOS COMPLEMENTARES	Livro SINAPI: Cálculos e Parâmetros	H	0,0510000	22,81	1,16
Composição Auxiliar	88264	SINAPI	ELETRICISTA COM ENCARGOS COMPLEMENTARES	Livro SINAPI: Cálculos e Parâmetros	H	0,0510000	27,74	1,41
Insumo	00000982	SINAPI	CABO DE COBRE, FLEXIVEL, CLASSE 4 OU 5, ISOLACAO EM PVC/A, ANTICHAMA BWF-B, 1 CONDUTOR, 450/750 V, SECAO NOMINAL 6 MM2	Material	M	1,2434000	6,28	7,80
Insumo	00021127	SINAPI	FITA ISOLANTE ADESIVA ANTICHAMA, USO ATE 750 V, EM ROLO DE 19 MM X 5 M	Material	UN	0,0094000	3,66	0,03

	Código	Banco	Descrição	Valor do BDI =>	2,21	Und	Quant.	Valor Unit	Valor com BDI =>	12,01
Composição	88260	SINAPI	CALCETEIRO COM ENCARGOS COMPLEMENTARES	Livro SINAPI: Cálculos e Parâmetros	H	1,0000000	27,19	27,19		
Composição Auxiliar	95328	SINAPI	CURSO DE CAPACITAÇÃO PARA CALCETEIRO (ENCARGOS COMPLEMENTARES) - HORISTA	Livro SINAPI: Cálculos e Parâmetros	H	1,0000000	0,23	0,23		
Insumo	00043489	SINAPI	EPI - FAMILIA PEDREIRO - HORISTA (ENCARGOS COMPLEMENTARES - COLETADO CAIXA)	Encargos Complementares	H	1,0000000	1,31	1,31		
Insumo	00037370	SINAPI	ALIMENTACAO - HORISTA (COLETADO CAIXA - ENCARGOS COMPLEMENTARES)	Encargos Complementares	H	1,0000000	2,46	2,46		
Insumo	00004759	SINAPI	CALCETEIRO / RASTELEIRO (HORISTA)	Mão de Obra	H	1,0000000	20,33	20,33		
Insumo	00037372	SINAPI	EXAMES - HORISTA (COLETADO CAIXA - ENCARGOS COMPLEMENTARES)	Encargos Complementares	H	1,0000000	1,43	1,43		
Insumo	00043465	SINAPI	FERRAMENTAS - FAMILIA PEDREIRO - HORISTA (ENCARGOS COMPLEMENTARES - COLETADO CAIXA)	Encargos Complementares	H	1,0000000	0,78	0,78		
Insumo	00037371	SINAPI	TRANSPORTE - HORISTA (COLETADO CAIXA - ENCARGOS COMPLEMENTARES)	Encargos Complementares	H	1,0000000	0,57	0,57		
Insumo	00037373	SINAPI	SEGURO - HORISTA (COLETADO CAIXA - ENCARGOS COMPLEMENTARES)	Encargos Complementares	H	1,0000000	0,08	0,08		
				MO sem LS =>	9,63	LS =>	10,93	MO com LS =>	20,56	
				Valor do BDI =>	5,77			Valor com BDI =>	32,96	

	Código	Banco	Descrição	Tipo	Und	Quant.	Valor Unit	Total	
Composição	5903	SINAPI	CAMINHÃO PIPA 10.000 L TRUCADO, PESO BRUTO TOTAL 23.000 KG, CARGA ÚTIL MÁXIMA 15.935 KG, DISTÂNCIA ENTRE EIXOS 4,8 M, POTÊNCIA 230 CV, INCLUSIVE TANQUE DE AÇO PARA TRANSPORTE DE ÁGUA - CHI DIURNO. AF_06/2014	Custos Horários Produtivo e Improdutivo dos Equipamentos	CHI	1,0000000	71,52	71,52	
Composição Auxiliar	91397	SINAPI	CAMINHÃO PIPA 10.000 L TRUCADO, PESO BRUTO TOTAL 23.000 KG, CARGA ÚTIL MÁXIMA 15.935 KG, DISTÂNCIA ENTRE EIXOS 4,8 M, POTÊNCIA 230 CV, INCLUSIVE TANQUE DE AÇO PARA TRANSPORTE DE ÁGUA - JUROS. AF_06/2014	Depreciação, Juros, Impostos e Seguros, Manutenção e Materiais na Operação dos Equipamentos	H	1,0000000	11,43	11,43	
Composição Auxiliar	88282	SINAPI	MOTORISTA DE CAMINHÃO COM ENCARGOS COMPLEMENTARES	Livro SINAPI: Cálculos e Parâmetros	H	1,0000000	25,87	25,87	
Composição Auxiliar	91396	SINAPI	CAMINHÃO PIPA 10.000 L TRUCADO, PESO BRUTO TOTAL 23.000 KG, CARGA ÚTIL MÁXIMA 15.935 KG, DISTÂNCIA ENTRE EIXOS 4,8 M, POTÊNCIA 230 CV, INCLUSIVE TANQUE DE AÇO PARA TRANSPORTE DE ÁGUA - DEPRECIAÇÃO. AF_06/2014	Depreciação, Juros, Impostos e Seguros, Manutenção e Materiais na Operação dos Equipamentos	H	1,0000000	29,61	29,61	
Composição Auxiliar	91398	SINAPI	CAMINHÃO PIPA 10.000 L TRUCADO, PESO BRUTO TOTAL 23.000 KG, CARGA ÚTIL MÁXIMA 15.935 KG, DISTÂNCIA ENTRE EIXOS 4,8 M, POTÊNCIA 230 CV, INCLUSIVE TANQUE DE AÇO PARA TRANSPORTE DE ÁGUA - IMPOSTOS E SEGUROS. AF_06/2014	Depreciação, Juros, Impostos e Seguros, Manutenção e Materiais na Operação dos Equipamentos	H	1,0000000	4,61	4,61	
				MO sem LS =>	9,57	LS =>	10,86	MO com LS =>	20,43
				Valor do BDI =>	15,19			Valor com BDI =>	86,71

	Código	Banco	Descrição	Tipo	Und	Quant.	Valor Unit	Total
Composição	5901	SINAPI	CAMINHÃO PIPA 10.000 L TRUCADO, PESO BRUTO TOTAL 23.000 KG, CARGA ÚTIL MÁXIMA 15.935 KG, DISTÂNCIA ENTRE EIXOS 4,8 M, POTÊNCIA 230 CV, INCLUSIVE TANQUE DE AÇO PARA TRANSPORTE DE ÁGUA - CHP DIURNO. AF_06/2014	Custos Horários Produtivo e Improdutivo dos Equipamentos	CHP	1,0000000	316,28	316,28
Composição Auxiliar	5763	SINAPI	CAMINHÃO PIPA 10.000 L TRUCADO, PESO BRUTO TOTAL 23.000 KG, CARGA ÚTIL MÁXIMA 15.935 KG, DISTÂNCIA ENTRE EIXOS 4,8 M, POTÊNCIA 230 CV, INCLUSIVE TANQUE DE AÇO PARA TRANSPORTE DE ÁGUA - MANUTENÇÃO. AF_06/2014	Depreciação, Juros, Impostos e Seguros, Manutenção e Materiais na Operação dos Equipamentos	H	1,0000000	52,45	52,45
Composição Auxiliar	91398	SINAPI	CAMINHÃO PIPA 10.000 L TRUCADO, PESO BRUTO TOTAL 23.000 KG, CARGA ÚTIL MÁXIMA 15.935 KG, DISTÂNCIA ENTRE EIXOS 4,8 M, POTÊNCIA 230 CV, INCLUSIVE TANQUE DE AÇO PARA TRANSPORTE DE ÁGUA - IMPOSTOS E SEGUROS. AF_06/2014	Depreciação, Juros, Impostos e Seguros, Manutenção e Materiais na Operação dos Equipamentos	H	1,0000000	4,61	4,61
Composição Auxiliar	91397	SINAPI	CAMINHÃO PIPA 10.000 L TRUCADO, PESO BRUTO TOTAL 23.000 KG, CARGA ÚTIL MÁXIMA 15.935 KG, DISTÂNCIA ENTRE EIXOS 4,8 M, POTÊNCIA 230 CV, INCLUSIVE TANQUE DE AÇO PARA TRANSPORTE DE ÁGUA - JUROS. AF_06/2014	Depreciação, Juros, Impostos e Seguros, Manutenção e Materiais na Operação dos Equipamentos	H	1,0000000	11,43	11,43



Composições Analíticas com Preço Unitário
CONSTRUÇÃO DE 1 (UM) CAMPO SOCIETY NO BAIRRO BAIXA DAS CARNAÚBAS,
MUNICÍPIO DE ALTO LONGÁ-PI

Bancos
SINAPI - 12/2025 - Piauí
ORSE - 12/2025 - Sergipe
SEINFRA - 028 - Ceará

B.D.I.
21,25%

Encargos Sociais
Não Desonerado:
Horista: 113,33%
Mensalista: 71,12%

Composições Analíticas com Preço Unitário								
Composição Auxiliar	91396	SINAPI	CAMINHÃO PIPA 10.000 L TRUCADO, PESO BRUTO TOTAL 23.000 KG, CARGA ÚTIL MÁXIMA 15.935 KG, DISTÂNCIA ENTRE EIXOS 4,8 M, POTÊNCIA 230 CV, INCLUSIVE TANQUE DE AÇO PARA TRANSPORTE DE ÁGUA - DEPRECIAÇÃO. AF_06/2014	Depreciação, Juros, Impostos e Seguros, Manutenção e Materiais na Operação dos Equipamentos	H	1,0000000	29,61	29,61
Composição Auxiliar	88282	SINAPI	MOTORISTA DE CAMINHÃO COM ENCARGOS COMPLEMENTARES	Livro SINAPI: Cálculos e Parâmetros	H	1,0000000	25,87	25,87
Composição Auxiliar	53831	SINAPI	CAMINHÃO PIPA 10.000 L TRUCADO, PESO BRUTO TOTAL 23.000 KG, CARGA ÚTIL MÁXIMA 15.935 KG, DISTÂNCIA ENTRE EIXOS 4,8 M, POTÊNCIA 230 CV, INCLUSIVE TANQUE DE AÇO PARA TRANSPORTE DE ÁGUA - MATERIAIS NA OPERAÇÃO. AF_06/2014	Depreciação, Juros, Impostos e Seguros, Manutenção e Materiais na Operação dos Equipamentos	H	1,0000000	192,31	192,31

MO sem LS => 9,57 LS => 10,86 MO com LS => 20,43
Valor do BDI => 67,20 Valor com BDI => 383,48

	Código	Banco	Descrição	Tipo	Und	Quant.	Valor Unit	Total
Composição	91396	SINAPI	CAMINHÃO PIPA 10.000 L TRUCADO, PESO BRUTO TOTAL 23.000 KG, CARGA ÚTIL MÁXIMA 15.935 KG, DISTÂNCIA ENTRE EIXOS 4,8 M, POTÊNCIA 230 CV, INCLUSIVE TANQUE DE AÇO PARA TRANSPORTE DE ÁGUA - DEPRECIAÇÃO. AF_06/2014	Depreciação, Juros, Impostos e Seguros, Manutenção e Materiais na Operação dos Equipamentos	H	1,0000000	29,61	29,61
Insumo	00037736	SINAPI	TANQUE DE AÇO CARBONO NAO REVESTIDO, PARA TRANSPORTE DE AGUA COM CAPACIDADE DE 10 M3, COM BOMBA CENTRIFUGA POR TOMADA DE FORÇA, VAZAO MAXIMA *75* M3/H (INCLUI MONTAGEM, NAO INCLUI CAMINHÃO)	Equipamento para Aquisição Permanente	UN	0,0000551	89.250,00	4,91
Insumo	00037758	SINAPI	CAMINHÃO TRUCADO, PESO BRUTO TOTAL 23000 KG, CARGA UTIL MAXIMA 15285 KG, DISTANCIA ENTRE EIXOS 4,80 M, POTENCIA 326 CV (INCLUI CABINE E CHASSI, NAO INCLUI CARROCERIA)	Equipamento para Aquisição Permanente	UN	0,0000343	720.250,97	24,70

MO sem LS => 0,00 LS => 0,00 MO com LS => 0,00
Valor do BDI => 6,29 Valor com BDI => 35,90

	Código	Banco	Descrição	Tipo	Und	Quant.	Valor Unit	Total
Composição	91398	SINAPI	CAMINHÃO PIPA 10.000 L TRUCADO, PESO BRUTO TOTAL 23.000 KG, CARGA ÚTIL MÁXIMA 15.935 KG, DISTÂNCIA ENTRE EIXOS 4,8 M, POTÊNCIA 230 CV, INCLUSIVE TANQUE DE AÇO PARA TRANSPORTE DE ÁGUA - IMPOSTOS E SEGUROS. AF_06/2014	Depreciação, Juros, Impostos e Seguros, Manutenção e Materiais na Operação dos Equipamentos	H	1,0000000	4,61	4,61
Insumo	00037736	SINAPI	TANQUE DE AÇO CARBONO NAO REVESTIDO, PARA TRANSPORTE DE AGUA COM CAPACIDADE DE 10 M3, COM BOMBA CENTRIFUGA POR TOMADA DE FORÇA, VAZAO MAXIMA *75* M3/H (INCLUI MONTAGEM, NAO INCLUI CAMINHÃO)	Equipamento para Aquisição Permanente	UN	0,0000058	89.250,00	0,51
Insumo	00037758	SINAPI	CAMINHÃO TRUCADO, PESO BRUTO TOTAL 23000 KG, CARGA UTIL MAXIMA 15285 KG, DISTANCIA ENTRE EIXOS 4,80 M, POTENCIA 326 CV (INCLUI CABINE E CHASSI, NAO INCLUI CARROCERIA)	Equipamento para Aquisição Permanente	UN	0,0000057	720.250,97	4,10

MO sem LS => 0,00 LS => 0,00 MO com LS => 0,00
Valor do BDI => 0,97 Valor com BDI => 5,58

	Código	Banco	Descrição	Tipo	Und	Quant.	Valor Unit	Total
Composição	91397	SINAPI	CAMINHÃO PIPA 10.000 L TRUCADO, PESO BRUTO TOTAL 23.000 KG, CARGA ÚTIL MÁXIMA 15.935 KG, DISTÂNCIA ENTRE EIXOS 4,8 M, POTÊNCIA 230 CV, INCLUSIVE TANQUE DE AÇO PARA TRANSPORTE DE ÁGUA - JUROS. AF_06/2014	Depreciação, Juros, Impostos e Seguros, Manutenção e Materiais na Operação dos Equipamentos	H	1,0000000	11,43	11,43
Insumo	00037736	SINAPI	TANQUE DE AÇO CARBONO NAO REVESTIDO, PARA TRANSPORTE DE AGUA COM CAPACIDADE DE 10 M3, COM BOMBA CENTRIFUGA POR TOMADA DE FORÇA, VAZAO MAXIMA *75* M3/H (INCLUI MONTAGEM, NAO INCLUI CAMINHÃO)	Equipamento para Aquisição Permanente	UN	0,0000144	89.250,00	1,28
Insumo	00037758	SINAPI	CAMINHÃO TRUCADO, PESO BRUTO TOTAL 23000 KG, CARGA UTIL MAXIMA 15285 KG, DISTANCIA ENTRE EIXOS 4,80 M, POTENCIA 326 CV (INCLUI CABINE E CHASSI, NAO INCLUI CARROCERIA)	Equipamento para Aquisição Permanente	UN	0,0000141	720.250,97	10,15

MO sem LS => 0,00 LS => 0,00 MO com LS => 0,00
Valor do BDI => 2,42 Valor com BDI => 13,85

	Código	Banco	Descrição	Tipo	Und	Quant.	Valor Unit	Total
Composição	5763	SINAPI	CAMINHÃO PIPA 10.000 L TRUCADO, PESO BRUTO TOTAL 23.000 KG, CARGA ÚTIL MÁXIMA 15.935 KG, DISTÂNCIA ENTRE EIXOS 4,8 M, POTÊNCIA 230 CV, INCLUSIVE TANQUE DE AÇO PARA TRANSPORTE DE ÁGUA - MANUTENÇÃO. AF_06/2014	Depreciação, Juros, Impostos e Seguros, Manutenção e Materiais na Operação dos Equipamentos	H	1,0000000	52,45	52,45
Insumo	00037758	SINAPI	CAMINHÃO TRUCADO, PESO BRUTO TOTAL 23000 KG, CARGA UTIL MAXIMA 15285 KG, DISTANCIA ENTRE EIXOS 4,80 M, POTENCIA 326 CV (INCLUI CABINE E CHASSI, NAO INCLUI CARROCERIA)	Equipamento para Aquisição Permanente	UN	0,0000643	720.250,97	46,31
Insumo	00037736	SINAPI	TANQUE DE AÇO CARBONO NAO REVESTIDO, PARA TRANSPORTE DE AGUA COM CAPACIDADE DE 10 M3, COM BOMBA CENTRIFUGA POR TOMADA DE FORÇA, VAZAO MAXIMA *75* M3/H (INCLUI MONTAGEM, NAO INCLUI CAMINHÃO)	Equipamento para Aquisição Permanente	UN	0,0000689	89.250,00	6,14

MO sem LS => 0,00 LS => 0,00 MO com LS => 0,00
Valor do BDI => 11,14 Valor com BDI => 63,59

	Código	Banco	Descrição	Tipo	Und	Quant.	Valor Unit	Total
Composição	53831	SINAPI	CAMINHÃO PIPA 10.000 L TRUCADO, PESO BRUTO TOTAL 23.000 KG, CARGA ÚTIL MÁXIMA 15.935 KG, DISTÂNCIA ENTRE EIXOS 4,8 M, POTÊNCIA 230 CV, INCLUSIVE TANQUE DE AÇO PARA TRANSPORTE DE ÁGUA - MATERIAIS NA OPERAÇÃO. AF_06/2014	Depreciação, Juros, Impostos e Seguros, Manutenção e Materiais na Operação dos Equipamentos	H	1,0000000	192,31	192,31
Insumo	00004221	SINAPI	OLEO DIESEL COMBUSTIVEL COMUM METROPOLITANO S-10 OU S-500	Material	L	32,1600000	5,98	192,31

MO sem LS => 0,00 LS => 0,00 MO com LS => 0,00
Valor do BDI => 40,86 Valor com BDI => 233,17

	Código	Banco	Descrição	Tipo	Und	Quant.	Valor Unit	Total
Composição	88262	SINAPI	CARPINTEIRO DE FORMAS COM ENCARGOS COMPLEMENTARES	Livro SINAPI: Cálculos e Parâmetros	H	1,0000000	26,97	26,97
Composição Auxiliar	95330	SINAPI	CURSO DE CAPACITAÇÃO PARA CARPINTEIRO DE FÓRMAS (ENCARGOS COMPLEMENTARES) - HORISTA	Livro SINAPI: Cálculos e Parâmetros	H	1,0000000	0,23	0,23
Insumo	00043483	SINAPI	EPI - FAMILIA CARPINTEIRO DE FORMAS - HORISTA (ENCARGOS COMPLEMENTARES - COLETADO CAIXA)	Encargos Complementares	H	1,0000000	1,43	1,43
Insumo	00043459	SINAPI	FERRAMENTAS - FAMILIA CARPINTEIRO DE FORMAS - HORISTA (ENCARGOS COMPLEMENTARES - COLETADO CAIXA)	Encargos Complementares	H	1,0000000	0,44	0,44
Insumo	00037372	SINAPI	EXAMES - HORISTA (COLETADO CAIXA - ENCARGOS COMPLEMENTARES)	Encargos Complementares	H	1,0000000	1,43	1,43



Composições Analíticas com Preço Unitário
CONSTRUÇÃO DE 1 (UM) CAMPO SOCIETY NO BAIRRO BAIXA DAS CARNAÚBAS,
MUNICÍPIO DE ALTO LONGÁ-PI

Bancos
SINAPI - 12/2025 - Piauí
ORSE - 12/2025 - Sergipe
SEINFRA - 028 - Ceará

B.D.I.
21,25%

Encargos Sociais
Não Desonerado:
Horista: 113,33%
Mensalista: 71,12%

Composições Analíticas com Preço Unitário

Insumo	00037371	SINAPI	TRANSPORTE - HORISTA (COLETADO CAIXA - ENCARGOS COMPLEMENTARES)	Encargos Complementares	H	1,0000000	0,57	0,57
Insumo	00037373	SINAPI	SEGURO - HORISTA (COLETADO CAIXA - ENCARGOS COMPLEMENTARES)	Encargos Complementares	H	1,0000000	0,08	0,08
Insumo	00037370	SINAPI	ALIMENTACAO - HORISTA (COLETADO CAIXA - ENCARGOS COMPLEMENTARES)	Encargos Complementares	H	1,0000000	2,46	2,46
Insumo	00001213	SINAPI	CARPINTEIRO DE FORMAS PARA CONCRETO (HORISTA)	Mão de Obra	H	1,0000000	20,33	20,33

MO sem LS => 9,63 LS => 10,93 MO com LS => 20,56
Valor do BDI => 5,73 Valor com BDI => 32,70

	Código	Banco	Descrição	Tipo	Und	Quant.	Valor Unit	Total
Composição	91534	SINAPI	COMPACTADOR DE SOLOS DE PERCUSSÃO (SOQUETE) COM MOTOR A GASOLINA 4 TEMPOS. POTÊNCIA 4 CV - CHI DIURNO. AF_08/2015	Custos Horários Produtivo e Improdutivo dos Equipamentos	CHI	1,0000000	28,32	28,32
Composição Auxiliar	91530	SINAPI	COMPACTADOR DE SOLOS DE PERCUSSÃO (SOQUETE) COM MOTOR A GASOLINA 4 TEMPOS. POTÊNCIA 4 CV - JUROS. AF_08/2015	Depreciação, Juros, Impostos e Seguros, Manutenção e Materiais na Operação dos Equipamentos	H	1,0000000	0,24	0,24
Composição Auxiliar	88297	SINAPI	OPERADOR DE MÁQUINAS E EQUIPAMENTOS COM ENCARGOS COMPLEMENTARES	Livro SINAPI: Cálculos e Parâmetros	H	1,0000000	27,16	27,16
Composição Auxiliar	91529	SINAPI	COMPACTADOR DE SOLOS DE PERCUSSÃO (SOQUETE) COM MOTOR A GASOLINA 4 TEMPOS. POTÊNCIA 4 CV - DEPRECIACÃO. AF_08/2015	Depreciação, Juros, Impostos e Seguros, Manutenção e Materiais na Operação dos Equipamentos	H	1,0000000	0,92	0,92

MO sem LS => 10,18 LS => 11,54 MO com LS => 21,72
Valor do BDI => 6,01 Valor com BDI => 34,33

	Código	Banco	Descrição	Tipo	Und	Quant.	Valor Unit	Total
Composição	91533	SINAPI	COMPACTADOR DE SOLOS DE PERCUSSÃO (SOQUETE) COM MOTOR A GASOLINA 4 TEMPOS. POTÊNCIA 4 CV - CHP DIURNO. AF_08/2015	Custos Horários Produtivo e Improdutivo dos Equipamentos	CHP	1,0000000	35,44	35,44
Composição Auxiliar	91532	SINAPI	COMPACTADOR DE SOLOS DE PERCUSSÃO (SOQUETE) COM MOTOR A GASOLINA 4 TEMPOS. POTÊNCIA 4 CV - MATERIAIS NA OPERAÇÃO. AF_08/2015	Depreciação, Juros, Impostos e Seguros, Manutenção e Materiais na Operação dos Equipamentos	H	1,0000000	5,97	5,97
Composição Auxiliar	91530	SINAPI	COMPACTADOR DE SOLOS DE PERCUSSÃO (SOQUETE) COM MOTOR A GASOLINA 4 TEMPOS. POTÊNCIA 4 CV - JUROS. AF_08/2015	Depreciação, Juros, Impostos e Seguros, Manutenção e Materiais na Operação dos Equipamentos	H	1,0000000	0,24	0,24
Composição Auxiliar	91529	SINAPI	COMPACTADOR DE SOLOS DE PERCUSSÃO (SOQUETE) COM MOTOR A GASOLINA 4 TEMPOS. POTÊNCIA 4 CV - DEPRECIACÃO. AF_08/2015	Depreciação, Juros, Impostos e Seguros, Manutenção e Materiais na Operação dos Equipamentos	H	1,0000000	0,92	0,92
Composição Auxiliar	88297	SINAPI	OPERADOR DE MÁQUINAS E EQUIPAMENTOS COM ENCARGOS COMPLEMENTARES	Livro SINAPI: Cálculos e Parâmetros	H	1,0000000	27,16	27,16
Composição Auxiliar	91531	SINAPI	COMPACTADOR DE SOLOS DE PERCUSSÃO (SOQUETE) COM MOTOR A GASOLINA 4 TEMPOS. POTÊNCIA 4 CV - MANUTENÇÃO. AF_08/2015	Depreciação, Juros, Impostos e Seguros, Manutenção e Materiais na Operação dos Equipamentos	H	1,0000000	1,15	1,15

MO sem LS => 10,18 LS => 11,54 MO com LS => 21,72
Valor do BDI => 7,53 Valor com BDI => 42,97

	Código	Banco	Descrição	Tipo	Und	Quant.	Valor Unit	Total
Composição	91529	SINAPI	COMPACTADOR DE SOLOS DE PERCUSSÃO (SOQUETE) COM MOTOR A GASOLINA 4 TEMPOS. POTÊNCIA 4 CV - DEPRECIACÃO. AF_08/2015	Depreciação, Juros, Impostos e Seguros, Manutenção e Materiais na Operação dos Equipamentos	H	1,0000000	0,92	0,92
Insumo	00013458	SINAPI	COMPACTADOR DE SOLOS DE PERCURSAO (SOQUETE) COM MOTOR A GASOLINA 4 TEMPOS DE 4 HP (4 CV)	Equipamento para Aquisição Permanente	UN	0,0000533	17.335,43	0,92

MO sem LS => 0,00 LS => 0,00 MO com LS => 0,00
Valor do BDI => 0,19 Valor com BDI => 1,11

	Código	Banco	Descrição	Tipo	Und	Quant.	Valor Unit	Total
Composição	91530	SINAPI	COMPACTADOR DE SOLOS DE PERCUSSÃO (SOQUETE) COM MOTOR A GASOLINA 4 TEMPOS. POTÊNCIA 4 CV - JUROS. AF_08/2015	Depreciação, Juros, Impostos e Seguros, Manutenção e Materiais na Operação dos Equipamentos	H	1,0000000	0,24	0,24
Insumo	00013458	SINAPI	COMPACTADOR DE SOLOS DE PERCURSAO (SOQUETE) COM MOTOR A GASOLINA 4 TEMPOS DE 4 HP (4 CV)	Equipamento para Aquisição Permanente	UN	0,0000143	17.335,43	0,24

MO sem LS => 0,00 LS => 0,00 MO com LS => 0,00
Valor do BDI => 0,05 Valor com BDI => 0,29

	Código	Banco	Descrição	Tipo	Und	Quant.	Valor Unit	Total
Composição	91531	SINAPI	COMPACTADOR DE SOLOS DE PERCUSSÃO (SOQUETE) COM MOTOR A GASOLINA 4 TEMPOS. POTÊNCIA 4 CV - MANUTENÇÃO. AF_08/2015	Depreciação, Juros, Impostos e Seguros, Manutenção e Materiais na Operação dos Equipamentos	H	1,0000000	1,15	1,15
Insumo	00013458	SINAPI	COMPACTADOR DE SOLOS DE PERCURSAO (SOQUETE) COM MOTOR A GASOLINA 4 TEMPOS DE 4 HP (4 CV)	Equipamento para Aquisição Permanente	UN	0,0000667	17.335,43	1,15

MO sem LS => 0,00 LS => 0,00 MO com LS => 0,00
Valor do BDI => 0,24 Valor com BDI => 1,39

	Código	Banco	Descrição	Tipo	Und	Quant.	Valor Unit	Total
Composição	91532	SINAPI	COMPACTADOR DE SOLOS DE PERCUSSÃO (SOQUETE) COM MOTOR A GASOLINA 4 TEMPOS. POTÊNCIA 4 CV - MATERIAIS NA OPERAÇÃO. AF_08/2015	Depreciação, Juros, Impostos e Seguros, Manutenção e Materiais na Operação dos Equipamentos	H	1,0000000	5,97	5,97
Insumo	00004222	SINAPI	GASOLINA COMUM	Material	L	1,0300000	5,80	5,97

MO sem LS => 0,00 LS => 0,00 MO com LS => 0,00
Valor do BDI => 1,26 Valor com BDI => 7,23

	Código	Banco	Descrição	Tipo	Und	Quant.	Valor Unit	Total
Composição	94963	SINAPI	CONCRETO FCK = 15MPa, TRAÇO 1:3:4:3.5 (EM MASSA SECA DE CIMENTO/ AREIA MÉDIA/ BRITA 1) - PREPARO MECÂNICO COM BETONEIRA 400 L. AF_05/2021	Produção de Concreto	m³	1,0000000	603,85	603,85
Composição Auxiliar	88831	SINAPI	BETONEIRA CAPACIDADE NOMINAL DE 400 L. CAPACIDADE DE MISTURA 280 L. MOTOR ELÉTRICO TRIFÁSICO POTÊNCIA DE 2 CV. SEM CARREGADOR - CHI DIURNO. AF_05/2023	Custos Horários Produtivo e Improdutivo dos Equipamentos	CHI	0,7131000	0,53	0,37
Composição Auxiliar	88316	SINAPI	SERVENTE COM ENCARGOS COMPLEMENTARES	Livro SINAPI: Cálculos e Parâmetros	H	2,3275000	21,71	50,53
Composição Auxiliar	88377	SINAPI	OPERADOR DE BETONEIRA ESTACIONÁRIA/MISTURADOR COM ENCARGOS COMPLEMENTARES	Livro SINAPI: Cálculos e Parâmetros	H	1,4695000	27,09	39,80
Composição Auxiliar	88830	SINAPI	BETONEIRA CAPACIDADE NOMINAL DE 400 L. CAPACIDADE DE MISTURA 280 L. MOTOR ELÉTRICO TRIFÁSICO POTÊNCIA DE 2 CV. SEM CARREGADOR - CHP DIURNO. AF_05/2023	Custos Horários Produtivo e Improdutivo dos Equipamentos	CHP	0,7563000	2,37	1,79
Insumo	00000370	SINAPI	AREIA MÉDIA - POSTO JAZIDA/FORNECEDOR (RETIRADO NA JAZIDA, SEM TRANSPORTE)	Material	m³	0,8046000	95,00	76,43
Insumo	00001379	SINAPI	CIMENTO PORTLAND COMPOSTO CP II-32	Material	KG	273,0630000	1,04	283,98
Insumo	00004721	SINAPI	PEDRA BRITADA N. 1 (9,5 A 19 MM) POSTO PEDREIRA/FORNECEDOR, SEM FRETE	Material	m³	0,5792000	260,63	150,95

MO sem LS => 31,45 LS => 35,66 MO com LS => 67,11



Composições Analíticas com Preço Unitário
CONSTRUÇÃO DE 1 (UM) CAMPO SOCIETY NO BAIRRO BAIXA DAS CARNAÚBAS,
MUNICÍPIO DE ALTO LONGÁ-PI

Bancos
SINAPI - 12/2025 - Piauí
ORSE - 12/2025 - Sergipe
SEINFRA - 028 - Ceará

B.D.I.
21,25%

Encargos Sociais
Não Desonerado:
Horista: 113,33%
Mensalista: 71,12%

Composições Analíticas com Preço Unitário

		Valor do BDI =>		128,31		Valor com BDI =>		732,16	
	Código	Banco	Descrição	Tipo	Und	Quant.	Valor Unit	Total	
Composição	94972	SINAPI	CONCRETO FCK = 30MPa, TRAÇO 1:2,1:2,5 (EM MASSA SECA DE CIMENTO/ AREIA MÉDIA/ BRITA 1) - PREPARO MECÂNICO COM BETONEIRA 600 L. AF_05/2021	Produção de Concreto	m³	1,0000000	710,76	710,76	
Composição Auxiliar	89225	SINAPI	BETONEIRA CAPACIDADE NOMINAL DE 600 L, CAPACIDADE DE MISTURA 360 L, MOTOR ELÉTRICO TRIFÁSICO POTÊNCIA DE 4 CV, SEM CARREGADOR - CHP DIURNO. AF_05/2023	Custos Horários Produtivo e Improdutivo dos Equipamentos	CHP	0,6382000	6,83	4,35	
Composição Auxiliar	88377	SINAPI	OPERADOR DE BETONEIRA ESTACIONÁRIA/MISTURADOR COM ENCARGOS COMPLEMENTARES	Livro SINAPI: Cálculos e Parâmetros	H	1,2400000	27,09	33,59	
Composição Auxiliar	88316	SINAPI	SERVENTE COM ENCARGOS COMPLEMENTARES	Livro SINAPI: Cálculos e Parâmetros	H	1,9633000	21,71	42,62	
Composição Auxiliar	89226	SINAPI	BETONEIRA CAPACIDADE NOMINAL DE 600 L, CAPACIDADE DE MISTURA 360 L, MOTOR ELÉTRICO TRIFÁSICO POTÊNCIA DE 4 CV, SEM CARREGADOR - CHI DIURNO. AF_05/2023	Custos Horários Produtivo e Improdutivo dos Equipamentos	CHI	0,6018000	2,16	1,29	
Insumo	00000370	SINAPI	AREIA MÉDIA - POSTO JAZIDA/FORNECEDOR (RETIRADO NA JAZIDA, SEM TRANSPORTE)	Material	m³	0,7119000	95,00	67,63	
Insumo	00004721	SINAPI	PEDRA BRITADA N. 1 (9,5 A 19 MM) POSTO PEDREIRA/FORNECEDOR, SEM FRETE	Material	m³	0,5927000	260,63	154,47	
Insumo	00001379	SINAPI	CIMENTO PORTLAND COMPOSTO CP II-32	Material	KG	391,1663000	1,04	406,81	
				MO sem LS =>	26,54	LS =>	30,08	MO com LS =>	56,62
				Valor do BDI =>	151,03			Valor com BDI =>	861,79
	Código	Banco	Descrição	Tipo	Und	Quant.	Valor Unit	Total	
Composição	94974	SINAPI	CONCRETO MAGRO PARA LASTRO, TRAÇO 1:4,5:4,5 (EM MASSA SECA DE CIMENTO/ AREIA MÉDIA/ BRITA 1) - PREPARO MANUAL. AF_05/2021	Produção de Concreto	m²	1,0000000	600,87	600,87	
Composição Auxiliar	88316	SINAPI	SERVENTE COM ENCARGOS COMPLEMENTARES	Livro SINAPI: Cálculos e Parâmetros	H	6,2858000	21,71	136,46	
Insumo	00000370	SINAPI	AREIA MÉDIA - POSTO JAZIDA/FORNECEDOR (RETIRADO NA JAZIDA, SEM TRANSPORTE)	Material	m³	0,8538000	95,00	81,11	
Insumo	00001379	SINAPI	CIMENTO PORTLAND COMPOSTO CP II-32	Material	KG	218,9300000	1,04	227,68	
Insumo	00004721	SINAPI	PEDRA BRITADA N. 1 (9,5 A 19 MM) POSTO PEDREIRA/FORNECEDOR, SEM FRETE	Material	m³	0,5971000	260,63	155,62	
				MO sem LS =>	44,69	LS =>	50,66	MO com LS =>	95,35
				Valor do BDI =>	127,68			Valor com BDI =>	728,55
	Código	Banco	Descrição	Tipo	Und	Quant.	Valor Unit	Total	
Composição	94962	SINAPI	CONCRETO MAGRO PARA LASTRO, TRAÇO 1:4,5:4,5 (EM MASSA SECA DE CIMENTO/ AREIA MÉDIA/ BRITA 1) - PREPARO MECÂNICO COM BETONEIRA 400 L. AF_05/2021	Produção de Concreto	m²	1,0000000	542,91	542,91	
Composição Auxiliar	88316	SINAPI	SERVENTE COM ENCARGOS COMPLEMENTARES	Livro SINAPI: Cálculos e Parâmetros	H	2,3433000	21,71	50,87	
Composição Auxiliar	88377	SINAPI	OPERADOR DE BETONEIRA ESTACIONÁRIA/MISTURADOR COM ENCARGOS COMPLEMENTARES	Livro SINAPI: Cálculos e Parâmetros	H	1,4811000	27,09	40,12	
Composição Auxiliar	88830	SINAPI	BETONEIRA CAPACIDADE NOMINAL DE 400 L, CAPACIDADE DE MISTURA 280 L, MOTOR ELÉTRICO TRIFÁSICO POTÊNCIA DE 2 CV, SEM CARREGADOR - CHP DIURNO. AF_05/2023	Custos Horários Produtivo e Improdutivo dos Equipamentos	CHP	0,7623000	2,37	1,80	
Composição Auxiliar	88831	SINAPI	BETONEIRA CAPACIDADE NOMINAL DE 400 L, CAPACIDADE DE MISTURA 280 L, MOTOR ELÉTRICO TRIFÁSICO POTÊNCIA DE 2 CV, SEM CARREGADOR - CHI DIURNO. AF_05/2023	Custos Horários Produtivo e Improdutivo dos Equipamentos	CHI	0,7188000	0,53	0,38	
Insumo	00001379	SINAPI	CIMENTO PORTLAND COMPOSTO CP II-32	Material	KG	212,0194000	1,04	220,50	
Insumo	00004721	SINAPI	PEDRA BRITADA N. 1 (9,5 A 19 MM) POSTO PEDREIRA/FORNECEDOR, SEM FRETE	Material	m³	0,5782000	260,63	150,69	
Insumo	00000370	SINAPI	AREIA MÉDIA - POSTO JAZIDA/FORNECEDOR (RETIRADO NA JAZIDA, SEM TRANSPORTE)	Material	m³	0,8269000	95,00	78,55	
				MO sem LS =>	31,68	LS =>	35,92	MO com LS =>	67,60
				Valor do BDI =>	115,36			Valor com BDI =>	658,27
	Código	Banco	Descrição	Tipo	Und	Quant.	Valor Unit	Total	
Composição	94968	SINAPI	CONCRETO MAGRO PARA LASTRO, TRAÇO 1:4,5:4,5 (EM MASSA SECA DE CIMENTO/ AREIA MÉDIA/ BRITA 1) - PREPARO MECÂNICO COM BETONEIRA 600 L. AF_05/2021	Produção de Concreto	m²	1,0000000	540,63	540,63	
Composição Auxiliar	89226	SINAPI	BETONEIRA CAPACIDADE NOMINAL DE 600 L, CAPACIDADE DE MISTURA 360 L, MOTOR ELÉTRICO TRIFÁSICO POTÊNCIA DE 4 CV, SEM CARREGADOR - CHI DIURNO. AF_05/2023	Custos Horários Produtivo e Improdutivo dos Equipamentos	CHI	0,6462000	2,16	1,39	
Composição Auxiliar	89225	SINAPI	BETONEIRA CAPACIDADE NOMINAL DE 600 L, CAPACIDADE DE MISTURA 360 L, MOTOR ELÉTRICO TRIFÁSICO POTÊNCIA DE 4 CV, SEM CARREGADOR - CHP DIURNO. AF_05/2023	Custos Horários Produtivo e Improdutivo dos Equipamentos	CHP	0,6853000	6,83	4,68	
Composição Auxiliar	88316	SINAPI	SERVENTE COM ENCARGOS COMPLEMENTARES	Livro SINAPI: Cálculos e Parâmetros	H	2,1058000	21,71	45,71	
Composição Auxiliar	88377	SINAPI	OPERADOR DE BETONEIRA ESTACIONÁRIA/MISTURADOR COM ENCARGOS COMPLEMENTARES	Livro SINAPI: Cálculos e Parâmetros	H	1,3315000	27,09	36,07	
Insumo	00000370	SINAPI	AREIA MÉDIA - POSTO JAZIDA/FORNECEDOR (RETIRADO NA JAZIDA, SEM TRANSPORTE)	Material	m³	0,8325000	95,00	79,08	
Insumo	00001379	SINAPI	CIMENTO PORTLAND COMPOSTO CP II-32	Material	KG	213,4531000	1,04	221,99	
Insumo	00004721	SINAPI	PEDRA BRITADA N. 1 (9,5 A 19 MM) POSTO PEDREIRA/FORNECEDOR, SEM FRETE	Material	m³	0,5821000	260,63	151,71	
				MO sem LS =>	28,48	LS =>	32,28	MO com LS =>	60,76
				Valor do BDI =>	114,88			Valor com BDI =>	655,51
	Código	Banco	Descrição	Tipo	Und	Quant.	Valor Unit	Total	
Composição	104749	SINAPI	CONECTOR GRAMPO METÁLICO TIPO OLHAL, PARA SPDA, PARA HASTE DE ATERRAMENTO DE 3/4" E CABOS DE 10 A 50 MM2 - FORNECIMENTO E INSTALAÇÃO. AF_08/2023	Sistema de Proteção contra Descargas Atmosféricas - SPDA	UN	1,0000000	20,64	20,64	
Composição Auxiliar	88264	SINAPI	ELETRICISTA COM ENCARGOS COMPLEMENTARES	Livro SINAPI: Cálculos e Parâmetros	H	0,1863000	27,74	5,16	
Composição Auxiliar	88247	SINAPI	AUXILIAR DE ELETRICISTA COM ENCARGOS COMPLEMENTARES	Livro SINAPI: Cálculos e Parâmetros	H	0,1863000	22,81	4,24	
Insumo	00000416	SINAPI	GRAMPO METÁLICO TIPO OLHAL PARA HASTE DE ATERRAMENTO DE 3/4", CONDUTOR DE "10" A 50 MM2	Material	UN	1,0000000	11,24	11,24	
				MO sem LS =>	3,24	LS =>	3,68	MO com LS =>	6,92
				Valor do BDI =>	4,38			Valor com BDI =>	25,02



Composições Analíticas com Preço Unitário
CONSTRUÇÃO DE 1 (UM) CAMPO SOCIETY NO BAIRRO BAIXA DAS CARNAÚBAS,
MUNICÍPIO DE ALTO LONGÁ-PI

Bancos
SINAPI - 12/2025 - Piauí
ORSE - 12/2025 - Sergipe
SEINFRA - 028 - Ceará

B.D.I.
21,25%

Encargos Sociais
Não Desonerado:
Horista: 113,33%
Mensalista: 71,12%

Composições Analíticas com Preço Unitário

	Código	Banco	Descrição	Tipo	Und	Quant.	Valor Unit	Total
Composição	96977	SINAPI	CORDOALHA DE COBRE NU 50 MM², ENTERRADA - FORNECIMENTO E INSTALAÇÃO. AF_08/2023	Sistema de Proteção contra Descargas Atmosféricas - SPDA	M	1,0000000	66,86	66,86
Composição Auxiliar	88247	SINAPI	AUXILIAR DE ELETRICISTA COM ENCARGOS COMPLEMENTARES	Livro SINAPI: Cálculos e Parâmetros	H	0,0331000	22,81	0,75
Composição Auxiliar	88264	SINAPI	ELETRICISTA COM ENCARGOS COMPLEMENTARES	Livro SINAPI: Cálculos e Parâmetros	H	0,0331000	27,74	0,91
Insumo	00000867	SINAPI	CABO DE COBRE NU 50 MM2 MEIO-DURO	Material	M	1,0500000	62,10	65,20

MO sem LS =>	0,57	LS =>	0,65	MO com LS =>	1,22
Valor do BDI =>	14,20			Valor com BDI =>	81,06

	Código	Banco	Descrição	Tipo	Und	Quant.	Valor Unit	Total
Composição	91285	SINAPI	CORTADORA DE PISO COM MOTOR 4 TEMPOS A GASOLINA, POTÊNCIA DE 13 HP, COM DISCO DE CORTE DIAMANTADO SEGMENTADO PARA CONCRETO, DIÂMETRO DE 350 MM, FURO DE 1" (14 X 1") - CHI DIURNO. AF_08/2015	Custos Horários Produtivo e Improdutivo dos Equipamentos	CHI	1,0000000	0,49	0,49
Composição Auxiliar	91280	SINAPI	CORTADORA DE PISO COM MOTOR 4 TEMPOS A GASOLINA, POTÊNCIA DE 13 HP, COM DISCO DE CORTE DIAMANTADO SEGMENTADO PARA CONCRETO, DIÂMETRO DE 350 MM, FURO DE 1" (14 X 1") - JUROS. AF_08/2015	Depreciação, Juros, Impostos e Seguros, Manutenção e Materiais na Operação dos Equipamentos	H	1,0000000	0,08	0,08
Composição Auxiliar	91279	SINAPI	CORTADORA DE PISO COM MOTOR 4 TEMPOS A GASOLINA, POTÊNCIA DE 13 HP, COM DISCO DE CORTE DIAMANTADO SEGMENTADO PARA CONCRETO, DIÂMETRO DE 350 MM, FURO DE 1" (14 X 1") - DEPRECIÇÃO. AF_08/2015	Depreciação, Juros, Impostos e Seguros, Manutenção e Materiais na Operação dos Equipamentos	H	1,0000000	0,41	0,41

MO sem LS =>	0,00	LS =>	0,00	MO com LS =>	0,00
Valor do BDI =>	0,10			Valor com BDI =>	0,59

	Código	Banco	Descrição	Tipo	Und	Quant.	Valor Unit	Total
Composição	91283	SINAPI	CORTADORA DE PISO COM MOTOR 4 TEMPOS A GASOLINA, POTÊNCIA DE 13 HP, COM DISCO DE CORTE DIAMANTADO SEGMENTADO PARA CONCRETO, DIÂMETRO DE 350 MM, FURO DE 1" (14 X 1") - CHP DIURNO. AF_08/2015	Custos Horários Produtivo e Improdutivo dos Equipamentos	CHP	1,0000000	9,42	9,42
Composição Auxiliar	91279	SINAPI	CORTADORA DE PISO COM MOTOR 4 TEMPOS A GASOLINA, POTÊNCIA DE 13 HP, COM DISCO DE CORTE DIAMANTADO SEGMENTADO PARA CONCRETO, DIÂMETRO DE 350 MM, FURO DE 1" (14 X 1") - DEPRECIÇÃO. AF_08/2015	Depreciação, Juros, Impostos e Seguros, Manutenção e Materiais na Operação dos Equipamentos	H	1,0000000	0,41	0,41
Composição Auxiliar	91281	SINAPI	CORTADORA DE PISO COM MOTOR 4 TEMPOS A GASOLINA, POTÊNCIA DE 13 HP, COM DISCO DE CORTE DIAMANTADO SEGMENTADO PARA CONCRETO, DIÂMETRO DE 350 MM, FURO DE 1" (14 X 1") - MANUTENÇÃO. AF_08/2015	Depreciação, Juros, Impostos e Seguros, Manutenção e Materiais na Operação dos Equipamentos	H	1,0000000	0,52	0,52
Composição Auxiliar	91282	SINAPI	CORTADORA DE PISO COM MOTOR 4 TEMPOS A GASOLINA, POTÊNCIA DE 13 HP, COM DISCO DE CORTE DIAMANTADO SEGMENTADO PARA CONCRETO, DIÂMETRO DE 350 MM, FURO DE 1" (14 X 1") - MATERIAIS NA OPERAÇÃO. AF_08/2015	Depreciação, Juros, Impostos e Seguros, Manutenção e Materiais na Operação dos Equipamentos	H	1,0000000	8,41	8,41
Composição Auxiliar	91280	SINAPI	CORTADORA DE PISO COM MOTOR 4 TEMPOS A GASOLINA, POTÊNCIA DE 13 HP, COM DISCO DE CORTE DIAMANTADO SEGMENTADO PARA CONCRETO, DIÂMETRO DE 350 MM, FURO DE 1" (14 X 1") - JUROS. AF_08/2015	Depreciação, Juros, Impostos e Seguros, Manutenção e Materiais na Operação dos Equipamentos	H	1,0000000	0,08	0,08

MO sem LS =>	0,00	LS =>	0,00	MO com LS =>	0,00
Valor do BDI =>	2,00			Valor com BDI =>	11,42

	Código	Banco	Descrição	Tipo	Und	Quant.	Valor Unit	Total
Composição	91279	SINAPI	CORTADORA DE PISO COM MOTOR 4 TEMPOS A GASOLINA, POTÊNCIA DE 13 HP, COM DISCO DE CORTE DIAMANTADO SEGMENTADO PARA CONCRETO, DIÂMETRO DE 350 MM, FURO DE 1" (14 X 1") - DEPRECIÇÃO. AF_08/2015	Depreciação, Juros, Impostos e Seguros, Manutenção e Materiais na Operação dos Equipamentos	H	1,0000000	0,41	0,41
Insumo	00013887	SINAPI	DISCO DE CORTE DIAMANTADO SEGMENTADO PARA CONCRETO/ASFALTO, DIAMETRO DE "350" MM, FURO DE 25,40 MM	Material	UN	0,0000640	557,44	0,03
Insumo	00011280	SINAPI	CORTADEIRA DE PISO DE CONCRETO E ASFALTO, PARA DISCO PADRAO DE DIAMETRO 350 MM (14") OU 450 MM (18"), MOTOR A GASOLINA, POTENCIA 13 HP, SEM DISCO	Equipamento para Aquisição Permanente	UN	0,0000640	6.023,06	0,38

MO sem LS =>	0,00	LS =>	0,00	MO com LS =>	0,00
Valor do BDI =>	0,08			Valor com BDI =>	0,49

	Código	Banco	Descrição	Tipo	Und	Quant.	Valor Unit	Total
Composição	91280	SINAPI	CORTADORA DE PISO COM MOTOR 4 TEMPOS A GASOLINA, POTÊNCIA DE 13 HP, COM DISCO DE CORTE DIAMANTADO SEGMENTADO PARA CONCRETO, DIÂMETRO DE 350 MM, FURO DE 1" (14 X 1") - JUROS. AF_08/2015	Depreciação, Juros, Impostos e Seguros, Manutenção e Materiais na Operação dos Equipamentos	H	1,0000000	0,08	0,08
Insumo	00011280	SINAPI	CORTADEIRA DE PISO DE CONCRETO E ASFALTO, PARA DISCO PADRAO DE DIAMETRO 350 MM (14") OU 450 MM (18"), MOTOR A GASOLINA, POTENCIA 13 HP, SEM DISCO	Equipamento para Aquisição Permanente	UN	0,0000148	6.023,06	0,08

MO sem LS =>	0,00	LS =>	0,00	MO com LS =>	0,00
Valor do BDI =>	0,01			Valor com BDI =>	0,09

	Código	Banco	Descrição	Tipo	Und	Quant.	Valor Unit	Total
Composição	91281	SINAPI	CORTADORA DE PISO COM MOTOR 4 TEMPOS A GASOLINA, POTÊNCIA DE 13 HP, COM DISCO DE CORTE DIAMANTADO SEGMENTADO PARA CONCRETO, DIÂMETRO DE 350 MM, FURO DE 1" (14 X 1") - MANUTENÇÃO. AF_08/2015	Depreciação, Juros, Impostos e Seguros, Manutenção e Materiais na Operação dos Equipamentos	H	1,0000000	0,52	0,52
Insumo	00013887	SINAPI	DISCO DE CORTE DIAMANTADO SEGMENTADO PARA CONCRETO/ASFALTO, DIAMETRO DE "350" MM, FURO DE 25,40 MM	Material	UN	0,0000800	557,44	0,04
Insumo	00011280	SINAPI	CORTADEIRA DE PISO DE CONCRETO E ASFALTO, PARA DISCO PADRAO DE DIAMETRO 350 MM (14") OU 450 MM (18"), MOTOR A GASOLINA, POTENCIA 13 HP, SEM DISCO	Equipamento para Aquisição Permanente	UN	0,0000800	6.023,06	0,48

MO sem LS =>	0,00	LS =>	0,00	MO com LS =>	0,00
Valor do BDI =>	0,11			Valor com BDI =>	0,63

	Código	Banco	Descrição	Tipo	Und	Quant.	Valor Unit	Total
Composição	91282	SINAPI	CORTADORA DE PISO COM MOTOR 4 TEMPOS A GASOLINA, POTÊNCIA DE 13 HP, COM DISCO DE CORTE DIAMANTADO SEGMENTADO PARA CONCRETO, DIÂMETRO DE 350 MM, FURO DE 1" (14 X 1") - MATERIAIS NA OPERAÇÃO. AF_08/2015	Depreciação, Juros, Impostos e Seguros, Manutenção e Materiais na Operação dos Equipamentos	H	1,0000000	8,41	8,41
Insumo	00004222	SINAPI	GASOLINA COMUM	Material	L	1,4500000	5,80	8,41

MO sem LS =>	0,00	LS =>	0,00	MO com LS =>	0,00
--------------	------	-------	------	--------------	------



Composições Analíticas com Preço Unitário
CONSTRUÇÃO DE 1 (UM) CAMPO SOCIETY NO BAIRRO BAIXA DAS CARNAÚBAS,
MUNICÍPIO DE ALTO LONGÁ-PI

Bancos
SINAPI - 12/2025 - Piauí
ORSE - 12/2025 - Sergipe
SEINFRA - 028 - Ceará

B.D.I.
21,25%

Encargos Sociais
Não Desonerado:
Horista: 113,33%
Mensalista: 71,12%

Composições Analíticas com Preço Unitário

Valor do BDI => 1,78

Valor com BDI => 10,19

	Código	Banco	Descrição	Tipo	Und	Quant.	Valor Unit	Total	
Composição	92803	SINAPI	CORTE E DOBRA DE AÇO CA-50, DIÂMETRO DE 10,0 MM. AF_06/2022	Armação para Estruturas de Concreto Armado	KG	1,0000000	8,16	8,16	
Composição Auxiliar	88238	SINAPI	AJUDANTE DE ARMADOR COM ENCARGOS COMPLEMENTARES	Livro SINAPI: Cálculos e Parâmetros	H	0,0014000	22,37	0,03	
Composição Auxiliar	88245	SINAPI	ARMADOR COM ENCARGOS COMPLEMENTARES	Livro SINAPI: Cálculos e Parâmetros	H	0,0088000	27,19	0,23	
Insumo	00000034	SINAPI	ACO CA-50, 10,0 MM, VERGALHAO	Material	KG	1,1100000	7,12	7,90	
				MO sem LS =>	0,09	LS =>	0,11	MO com LS =>	0,20
				Valor do BDI =>	1,73			Valor com BDI =>	9,89

	Código	Banco	Descrição	Tipo	Und	Quant.	Valor Unit	Total	
Composição	92801	SINAPI	CORTE E DOBRA DE AÇO CA-50, DIÂMETRO DE 6,3 MM. AF_06/2022	Armação para Estruturas de Concreto Armado	KG	1,0000000	8,98	8,98	
Composição Auxiliar	88238	SINAPI	AJUDANTE DE ARMADOR COM ENCARGOS COMPLEMENTARES	Livro SINAPI: Cálculos e Parâmetros	H	0,0051000	22,37	0,11	
Composição Auxiliar	88245	SINAPI	ARMADOR COM ENCARGOS COMPLEMENTARES	Livro SINAPI: Cálculos e Parâmetros	H	0,0310000	27,19	0,84	
Insumo	00000032	SINAPI	ACO CA-50, 6,3 MM, VERGALHAO	Material	KG	1,0700000	7,51	8,03	
				MO sem LS =>	0,33	LS =>	0,38	MO com LS =>	0,71
				Valor do BDI =>	1,90			Valor com BDI =>	10,88

	Código	Banco	Descrição	Tipo	Und	Quant.	Valor Unit	Total	
Composição	92802	SINAPI	CORTE E DOBRA DE AÇO CA-50, DIÂMETRO DE 8,0 MM. AF_06/2022	Armação para Estruturas de Concreto Armado	KG	1,0000000	8,88	8,88	
Composição Auxiliar	88238	SINAPI	AJUDANTE DE ARMADOR COM ENCARGOS COMPLEMENTARES	Livro SINAPI: Cálculos e Parâmetros	H	0,0026000	22,37	0,05	
Composição Auxiliar	88245	SINAPI	ARMADOR COM ENCARGOS COMPLEMENTARES	Livro SINAPI: Cálculos e Parâmetros	H	0,0162000	27,19	0,44	
Insumo	00000033	SINAPI	ACO CA-50, 8,0 MM, VERGALHAO	Material	KG	1,1100000	7,56	8,39	
				MO sem LS =>	0,17	LS =>	0,20	MO com LS =>	0,37
				Valor do BDI =>	1,88			Valor com BDI =>	10,76

	Código	Banco	Descrição	Tipo	Und	Quant.	Valor Unit	Total	
Composição	92800	SINAPI	CORTE E DOBRA DE AÇO CA-60, DIÂMETRO DE 5,0 MM. AF_06/2022	Armação para Estruturas de Concreto Armado	KG	1,0000000	8,99	8,99	
Composição Auxiliar	88238	SINAPI	AJUDANTE DE ARMADOR COM ENCARGOS COMPLEMENTARES	Livro SINAPI: Cálculos e Parâmetros	H	0,0095000	22,37	0,21	
Composição Auxiliar	88245	SINAPI	ARMADOR COM ENCARGOS COMPLEMENTARES	Livro SINAPI: Cálculos e Parâmetros	H	0,0581000	27,19	1,57	
Insumo	00043059	SINAPI	ACO CA-60, 4,2 MM, OU 5,0 MM, OU 6,0 MM, OU 7,0 MM, VERGALHAO	Material	KG	1,0700000	6,74	7,21	
				MO sem LS =>	0,62	LS =>	0,71	MO com LS =>	1,33
				Valor do BDI =>	1,91			Valor com BDI =>	10,90

	Código	Banco	Descrição	Tipo	Und	Quant.	Valor Unit	Total	
Composição	95308	SINAPI	CURSO DE CAPACITAÇÃO PARA AJUDANTE DE ARMADOR (ENCARGOS COMPLEMENTARES) - HORISTA	Livro SINAPI: Cálculos e Parâmetros	H	1,0000000	0,17	0,17	
Insumo	00006114	SINAPI	AJUDANTE DE ARMADOR (HORISTA)	Mão de Obra	H	0,0115400	15,57	0,17	
				MO sem LS =>	0,07	LS =>	0,10	MO com LS =>	0,17
				Valor do BDI =>	0,03			Valor com BDI =>	0,20

	Código	Banco	Descrição	Tipo	Und	Quant.	Valor Unit	Total	
Composição	95309	SINAPI	CURSO DE CAPACITAÇÃO PARA AJUDANTE DE CARPINTEIRO (ENCARGOS COMPLEMENTARES) - HORISTA	Livro SINAPI: Cálculos e Parâmetros	H	1,0000000	0,22	0,22	
Insumo	00006117	SINAPI	CARPINTEIRO AUXILIAR (HORISTA)	Mão de Obra	H	0,0147600	15,57	0,22	
				MO sem LS =>	0,10	LS =>	0,12	MO com LS =>	0,22
				Valor do BDI =>	0,04			Valor com BDI =>	0,26

	Código	Banco	Descrição	Tipo	Und	Quant.	Valor Unit	Total	
Composição	95313	SINAPI	CURSO DE CAPACITAÇÃO PARA AJUDANTE ESPECIALIZADO (ENCARGOS COMPLEMENTARES) - HORISTA	Livro SINAPI: Cálculos e Parâmetros	H	1,0000000	0,18	0,18	
Insumo	00000242	SINAPI	AJUDANTE ESPECIALIZADO (HORISTA)	Mão de Obra	H	0,0115400	15,91	0,18	
				MO sem LS =>	0,08	LS =>	0,10	MO com LS =>	0,18
				Valor do BDI =>	0,03			Valor com BDI =>	0,21

	Código	Banco	Descrição	Tipo	Und	Quant.	Valor Unit	Total	
Composição	95392	SINAPI	CURSO DE CAPACITAÇÃO PARA ALMOXARIFE (ENCARGOS COMPLEMENTARES) - HORISTA	Livro SINAPI: Cálculos e Parâmetros	H	1,0000000	0,10	0,10	
Insumo	00000253	SINAPI	ALMOXARIFE (HORISTA)	Mão de Obra	H	0,0050900	20,33	0,10	
				MO sem LS =>	0,04	LS =>	0,06	MO com LS =>	0,10
				Valor do BDI =>	0,02			Valor com BDI =>	0,12

	Código	Banco	Descrição	Tipo	Und	Quant.	Valor Unit	Total	
Composição	95314	SINAPI	CURSO DE CAPACITAÇÃO PARA ARMADOR (ENCARGOS COMPLEMENTARES) - HORISTA	Livro SINAPI: Cálculos e Parâmetros	H	1,0000000	0,23	0,23	
Insumo	00000378	SINAPI	ARMADOR (HORISTA)	Mão de Obra	H	0,0115400	20,33	0,23	
				MO sem LS =>	0,10	LS =>	0,13	MO com LS =>	0,23
				Valor do BDI =>	0,04			Valor com BDI =>	0,27

	Código	Banco	Descrição	Tipo	Und	Quant.	Valor Unit	Total	
Composição	95316	SINAPI	CURSO DE CAPACITAÇÃO PARA AUXILIAR DE ELETRICISTA (ENCARGOS COMPLEMENTARES) - HORISTA	Livro SINAPI: Cálculos e Parâmetros	H	1,0000000	0,58	0,58	
Insumo	00000247	SINAPI	AJUDANTE DE ELETRICISTA (HORISTA)	Mão de Obra	H	0,0373200	15,57	0,58	
				MO sem LS =>	0,27	LS =>	0,31	MO com LS =>	0,58
				Valor do BDI =>	0,12			Valor com BDI =>	0,70

	Código	Banco	Descrição	Tipo	Und	Quant.	Valor Unit	Total	
Composição	95317	SINAPI	CURSO DE CAPACITAÇÃO PARA AUXILIAR DE ENCANADOR OU BOMBEIRO HIDRÁULICO (ENCARGOS COMPLEMENTARES) - HORISTA	Livro SINAPI: Cálculos e Parâmetros	H	1,0000000	0,27	0,27	
Insumo	00000246	SINAPI	AUXILIAR DE ENCANADOR OU BOMBEIRO HIDRAULICO (HORISTA)	Mão de Obra	H	0,0179800	15,57	0,27	
				MO sem LS =>	0,12	LS =>	0,15	MO com LS =>	0,27
				Valor do BDI =>	0,05			Valor com BDI =>	0,32

	Código	Banco	Descrição	Tipo	Und	Quant.	Valor Unit	Total
Composição	95323	SINAPI	CURSO DE CAPACITAÇÃO PARA AUXILIAR TÉCNICO DE ENGENHARIA (ENCARGOS COMPLEMENTARES) - HORISTA	Livro SINAPI: Cálculos e Parâmetros	H	1,0000000	0,19	0,19



Composições Analíticas com Preço Unitário
CONSTRUÇÃO DE 1 (UM) CAMPO SOCIETY NO BAIRRO BAIXA DAS CARNAÚBAS,
MUNICÍPIO DE ALTO LONGÁ-PI

Bancos
SINAPI - 12/2025 - Piauí
ORSE - 12/2025 - Sergipe
SEINFRA - 028 - Ceará

B.D.I.
21,25%

Encargos Sociais
Não Desonerado:
Horista: 113,33%
Mensalista: 71,12%

Composições Analíticas com Preço Unitário									
Insumo	00000532	SINAPI	AUXILIAR TECNICO / ASSISTENTE DE ENGENHARIA (HORISTA)	Mão de Obra	H	0,0083100	24,06	0,19	
				MO sem LS =>	0,08	LS =>	0,11	MO com LS =>	0,19
				Valor do BDI =>	0,04			Valor com BDI =>	0,23
Composição	Código	Banco	Descrição	Tipo	Und	Quant.	Valor Unit	Total	
Composição	95324	SINAPI	CURSO DE CAPACITAÇÃO PARA AZULEJISTA OU LADRILHEIRO (ENCARGOS COMPLEMENTARES) - HORISTA	Livro SINAPI: Cálculos e Parâmetros	H	1,0000000	0,30	0,30	
Insumo	00004760	SINAPI	AZULEJISTA OU LADRILHEIRO (HORISTA)	Mão de Obra	H	0,0147600	20,33	0,30	
				MO sem LS =>	0,14	LS =>	0,16	MO com LS =>	0,30
				Valor do BDI =>	0,06			Valor com BDI =>	0,36
Composição	Código	Banco	Descrição	Tipo	Und	Quant.	Valor Unit	Total	
Composição	95328	SINAPI	CURSO DE CAPACITAÇÃO PARA CALCETEIRO (ENCARGOS COMPLEMENTARES) - HORISTA	Livro SINAPI: Cálculos e Parâmetros	H	1,0000000	0,23	0,23	
Insumo	00004759	SINAPI	CALCETEIRO / RASTELEIRO (HORISTA)	Mão de Obra	H	0,0115400	20,33	0,23	
				MO sem LS =>	0,10	LS =>	0,13	MO com LS =>	0,23
				Valor do BDI =>	0,04			Valor com BDI =>	0,27
Composição	Código	Banco	Descrição	Tipo	Und	Quant.	Valor Unit	Total	
Composição	95330	SINAPI	CURSO DE CAPACITAÇÃO PARA CARPINTEIRO DE FÓRMAS (ENCARGOS COMPLEMENTARES) - HORISTA	Livro SINAPI: Cálculos e Parâmetros	H	1,0000000	0,23	0,23	
Insumo	00001213	SINAPI	CARPINTEIRO DE FORMAS PARA CONCRETO (HORISTA)	Mão de Obra	H	0,0115400	20,33	0,23	
				MO sem LS =>	0,10	LS =>	0,13	MO com LS =>	0,23
				Valor do BDI =>	0,04			Valor com BDI =>	0,27
Composição	Código	Banco	Descrição	Tipo	Und	Quant.	Valor Unit	Total	
Composição	95332	SINAPI	CURSO DE CAPACITAÇÃO PARA ELETRICISTA (ENCARGOS COMPLEMENTARES) - HORISTA	Livro SINAPI: Cálculos e Parâmetros	H	1,0000000	0,75	0,75	
Insumo	00002436	SINAPI	ELETRICISTA (HORISTA)	Mão de Obra	H	0,0373200	20,33	0,75	
				MO sem LS =>	0,35	LS =>	0,40	MO com LS =>	0,75
				Valor do BDI =>	0,15			Valor com BDI =>	0,90
Composição	Código	Banco	Descrição	Tipo	Und	Quant.	Valor Unit	Total	
Composição	95335	SINAPI	CURSO DE CAPACITAÇÃO PARA ENCANADOR OU BOMBEIRO HIDRÁULICO (ENCARGOS COMPLEMENTARES) - HORISTA	Livro SINAPI: Cálculos e Parâmetros	H	1,0000000	0,36	0,36	
Insumo	00002696	SINAPI	ENCANADOR OU BOMBEIRO HIDRAULICO (HORISTA)	Mão de Obra	H	0,0179800	20,33	0,36	
				MO sem LS =>	0,16	LS =>	0,20	MO com LS =>	0,36
				Valor do BDI =>	0,07			Valor com BDI =>	0,43
Composição	Código	Banco	Descrição	Tipo	Und	Quant.	Valor Unit	Total	
Composição	95402	SINAPI	CURSO DE CAPACITAÇÃO PARA ENGENHEIRO CIVIL DE OBRA JÚNIOR (ENCARGOS COMPLEMENTARES) - HORISTA	Livro SINAPI: Cálculos e Parâmetros	H	1,0000000	1,84	1,84	
Insumo	00002706	SINAPI	ENGENHEIRO CIVIL DE OBRA JUNIOR (HORISTA)	Mão de Obra	H	0,0147600	125,11	1,84	
				MO sem LS =>	0,86	LS =>	0,98	MO com LS =>	1,84
				Valor do BDI =>	0,39			Valor com BDI =>	2,23
Composição	Código	Banco	Descrição	Tipo	Und	Quant.	Valor Unit	Total	
Composição	95390	SINAPI	CURSO DE CAPACITAÇÃO PARA JARDINEIRO (ENCARGOS COMPLEMENTARES) - HORISTA	Livro SINAPI: Cálculos e Parâmetros	H	1,0000000	0,08	0,08	
Insumo	00044503	SINAPI	JARDINEIRO (HORISTA)	Mão de Obra	H	0,0050900	15,93	0,08	
				MO sem LS =>	0,03	LS =>	0,05	MO com LS =>	0,08
				Valor do BDI =>	0,01			Valor com BDI =>	0,09
Composição	Código	Banco	Descrição	Tipo	Und	Quant.	Valor Unit	Total	
Composição	95405	SINAPI	CURSO DE CAPACITAÇÃO PARA MESTRE DE OBRAS (ENCARGOS COMPLEMENTARES) - HORISTA	Livro SINAPI: Cálculos e Parâmetros	H	1,0000000	1,05	1,05	
Insumo	00004069	SINAPI	MESTRE DE OBRAS (HORISTA)	Mão de Obra	H	0,0212000	49,68	1,05	
				MO sem LS =>	0,49	LS =>	0,56	MO com LS =>	1,05
				Valor do BDI =>	0,22			Valor com BDI =>	1,27
Composição	Código	Banco	Descrição	Tipo	Und	Quant.	Valor Unit	Total	
Composição	95344	SINAPI	CURSO DE CAPACITAÇÃO PARA MONTADOR DE ESTRUTURA METÁLICA (ENCARGOS COMPLEMENTARES) - HORISTA	Livro SINAPI: Cálculos e Parâmetros	H	1,0000000	0,19	0,19	
Insumo	00044497	SINAPI	MONTADOR DE ESTRUTURAS METALICAS HORISTA	Mão de Obra	H	0,0115400	16,76	0,19	
				MO sem LS =>	0,08	LS =>	0,11	MO com LS =>	0,19
				Valor do BDI =>	0,04			Valor com BDI =>	0,23
Composição	Código	Banco	Descrição	Tipo	Und	Quant.	Valor Unit	Total	
Composição	95347	SINAPI	CURSO DE CAPACITAÇÃO PARA MOTORISTA DE CAMINHÃO (ENCARGOS COMPLEMENTARES) - HORISTA	Livro SINAPI: Cálculos e Parâmetros	H	1,0000000	0,10	0,10	
Insumo	00004093	SINAPI	MOTORISTA DE CAMINHÃO (HORISTA)	Mão de Obra	H	0,0050900	20,33	0,10	
				MO sem LS =>	0,04	LS =>	0,06	MO com LS =>	0,10
				Valor do BDI =>	0,02			Valor com BDI =>	0,12
Composição	Código	Banco	Descrição	Tipo	Und	Quant.	Valor Unit	Total	
Composição	95389	SINAPI	CURSO DE CAPACITAÇÃO PARA OPERADOR DE BETONEIRA ESTACIONÁRIA/MISTURADOR (ENCARGOS COMPLEMENTARES) - HORISTA	Livro SINAPI: Cálculos e Parâmetros	H	1,0000000	0,17	0,17	
Insumo	00037666	SINAPI	OPERADOR DE BETONEIRA ESTACIONARIA / MISTURADOR (HORISTA)	Mão de Obra	H	0,0083100	21,48	0,17	
				MO sem LS =>	0,07	LS =>	0,10	MO com LS =>	0,17
				Valor do BDI =>	0,03			Valor com BDI =>	0,20
Composição	Código	Banco	Descrição	Tipo	Und	Quant.	Valor Unit	Total	
Composição	95357	SINAPI	CURSO DE CAPACITAÇÃO PARA OPERADOR DE ESCAVADEIRA (ENCARGOS COMPLEMENTARES) - HORISTA	Livro SINAPI: Cálculos e Parâmetros	H	1,0000000	0,28	0,28	
Insumo	00004234	SINAPI	OPERADOR DE ESCAVADEIRA (HORISTA)	Mão de Obra	H	0,0115400	24,53	0,28	
				MO sem LS =>	0,13	LS =>	0,15	MO com LS =>	0,28
				Valor do BDI =>	0,05			Valor com BDI =>	0,33
Composição	Código	Banco	Descrição	Tipo	Und	Quant.	Valor Unit	Total	
Composição	95358	SINAPI	CURSO DE CAPACITAÇÃO PARA OPERADOR DE GUINCHO (ENCARGOS COMPLEMENTARES) - HORISTA	Livro SINAPI: Cálculos e Parâmetros	H	1,0000000	0,35	0,35	
Insumo	00004253	SINAPI	OPERADOR DE GUINCHO OU GUINCHEIRO (HORISTA)	Mão de Obra	H	0,0163700	21,48	0,35	
				MO sem LS =>	0,16	LS =>	0,19	MO com LS =>	0,35
				Valor do BDI =>	0,07			Valor com BDI =>	0,42



Composições Analíticas com Preço Unitário
CONSTRUÇÃO DE 1 (UM) CAMPO SOCIETY NO BAIRRO BAIXA DAS CARNAÚBAS,
MUNICÍPIO DE ALTO LONGÁ-PI

Bancos
SINAPI - 12/2025 - Piauí
ORSE - 12/2025 - Sergipe
SEINFRA - 028 - Ceará

B.D.I.
21,25%

Encargos Sociais
Não Desonerado:
Horista: 113,33%
Mensalista: 71,12%

Composições Analíticas com Preço Unitário

	Código	Banco	Descrição	Tipo	Und	Quant.	Valor Unit	Total
Composição	95363	SINAPI	CURSO DE CAPACITAÇÃO PARA OPERADOR DE MOTONIVELADORA (ENCARGOS COMPLEMENTARES) - HORISTA	Livro SINAPI: Cálculos e Parâmetros	H	1,0000000	0,33	0,33
Insumo	00004239	SINAPI	OPERADOR DE MOTONIVELADORA (HORISTA)	Mão de Obra	H	0,0083100	40,34	0,33
				MO sem LS => Valor do BDI =>	0,15 0,07	LS => 0,18	MO com LS => Valor com BDI =>	0,33 0,40
	Código	Banco	Descrição	Tipo	Und	Quant.	Valor Unit	Total
Composição	95360	SINAPI	CURSO DE CAPACITAÇÃO PARA OPERADOR DE MÁQUINAS E EQUIPAMENTOS (ENCARGOS COMPLEMENTARES) - HORISTA	Livro SINAPI: Cálculos e Parâmetros	H	1,0000000	0,24	0,24
Insumo	00004230	SINAPI	OPERADOR DE MAQUINAS E TRATORES DIVERSOS - TERRAPLANAGEM (HORISTA)	Mão de Obra	H	0,0115400	21,48	0,24
				MO sem LS => Valor do BDI =>	0,11 0,05	LS => 0,13	MO com LS => Valor com BDI =>	0,24 0,29
	Código	Banco	Descrição	Tipo	Und	Quant.	Valor Unit	Total
Composição	95364	SINAPI	CURSO DE CAPACITAÇÃO PARA OPERADOR DE PÁ CARREGADEIRA (ENCARGOS COMPLEMENTARES) - HORISTA	Livro SINAPI: Cálculos e Parâmetros	H	1,0000000	0,17	0,17
Insumo	00004248	SINAPI	OPERADOR DE PA CARREGADEIRA (HORISTA)	Mão de Obra	H	0,0083100	21,48	0,17
				MO sem LS => Valor do BDI =>	0,07 0,03	LS => 0,10	MO com LS => Valor com BDI =>	0,17 0,20
	Código	Banco	Descrição	Tipo	Und	Quant.	Valor Unit	Total
Composição	95366	SINAPI	CURSO DE CAPACITAÇÃO PARA OPERADOR DE ROLO COMPACTADOR (ENCARGOS COMPLEMENTARES) - HORISTA	Livro SINAPI: Cálculos e Parâmetros	H	1,0000000	0,17	0,17
Insumo	00004238	SINAPI	OPERADOR DE ROLO COMPACTADOR (HORISTA)	Mão de Obra	H	0,0083100	20,62	0,17
				MO sem LS => Valor do BDI =>	0,07 0,03	LS => 0,10	MO com LS => Valor com BDI =>	0,17 0,20
	Código	Banco	Descrição	Tipo	Und	Quant.	Valor Unit	Total
Composição	95371	SINAPI	CURSO DE CAPACITAÇÃO PARA PEDREIRO (ENCARGOS COMPLEMENTARES) - HORISTA	Livro SINAPI: Cálculos e Parâmetros	H	1,0000000	0,43	0,43
Insumo	00004750	SINAPI	PEDREIRO (HORISTA)	Mão de Obra	H	0,0212000	20,33	0,43
				MO sem LS => Valor do BDI =>	0,20 0,09	LS => 0,23	MO com LS => Valor com BDI =>	0,43 0,52
	Código	Banco	Descrição	Tipo	Und	Quant.	Valor Unit	Total
Composição	95372	SINAPI	CURSO DE CAPACITAÇÃO PARA PINTOR (ENCARGOS COMPLEMENTARES) - HORISTA	Livro SINAPI: Cálculos e Parâmetros	H	1,0000000	0,30	0,30
Insumo	00004783	SINAPI	PINTOR (HORISTA)	Mão de Obra	H	0,0147600	20,33	0,30
				MO sem LS => Valor do BDI =>	0,14 0,06	LS => 0,16	MO com LS => Valor com BDI =>	0,30 0,36
	Código	Banco	Descrição	Tipo	Und	Quant.	Valor Unit	Total
Composição	95377	SINAPI	CURSO DE CAPACITAÇÃO PARA SERRALHEIRO (ENCARGOS COMPLEMENTARES) - HORISTA	Livro SINAPI: Cálculos e Parâmetros	H	1,0000000	0,23	0,23
Insumo	00006110	SINAPI	SERRALHEIRO (HORISTA)	Mão de Obra	H	0,0115400	20,33	0,23
				MO sem LS => Valor do BDI =>	0,10 0,04	LS => 0,13	MO com LS => Valor com BDI =>	0,23 0,27
	Código	Banco	Descrição	Tipo	Und	Quant.	Valor Unit	Total
Composição	95378	SINAPI	CURSO DE CAPACITAÇÃO PARA SERVENTE (ENCARGOS COMPLEMENTARES) - HORISTA	Livro SINAPI: Cálculos e Parâmetros	H	1,0000000	0,31	0,31
Insumo	00006111	SINAPI	SERVENTE DE OBRAS (HORISTA)	Mão de Obra	H	0,0212000	14,86	0,31
				MO sem LS => Valor do BDI =>	0,14 0,06	LS => 0,17	MO com LS => Valor com BDI =>	0,31 0,37
	Código	Banco	Descrição	Tipo	Und	Quant.	Valor Unit	Total
Composição	95379	SINAPI	CURSO DE CAPACITAÇÃO PARA SOLDADOR (ENCARGOS COMPLEMENTARES) - HORISTA	Livro SINAPI: Cálculos e Parâmetros	H	1,0000000	0,23	0,23
Insumo	00006160	SINAPI	SOLDADOR (HORISTA)	Mão de Obra	H	0,0115400	20,33	0,23
				MO sem LS => Valor do BDI =>	0,10 0,04	LS => 0,13	MO com LS => Valor com BDI =>	0,23 0,27
	Código	Banco	Descrição	Tipo	Und	Quant.	Valor Unit	Total
Composição	95385	SINAPI	CURSO DE CAPACITAÇÃO PARA TELHADISTA (ENCARGOS COMPLEMENTARES) - HORISTA	Livro SINAPI: Cálculos e Parâmetros	H	1,0000000	0,23	0,23
Insumo	00012869	SINAPI	TELHADOR / TELHADISTA (HORISTA)	Mão de Obra	H	0,0115400	20,07	0,23
				MO sem LS => Valor do BDI =>	0,10 0,04	LS => 0,13	MO com LS => Valor com BDI =>	0,23 0,27
	Código	Banco	Descrição	Tipo	Und	Quant.	Valor Unit	Total
Composição	95406	SINAPI	CURSO DE CAPACITAÇÃO PARA TOPÓGRAFO (ENCARGOS COMPLEMENTARES) - HORISTA	Livro SINAPI: Cálculos e Parâmetros	H	1,0000000	0,29	0,29
Insumo	00007592	SINAPI	TOPOGRAFO (HORISTA)	Mão de Obra	H	0,0083100	35,58	0,29
				MO sem LS => Valor do BDI =>	0,13 0,06	LS => 0,16	MO com LS => Valor com BDI =>	0,29 0,35
	Código	Banco	Descrição	Tipo	Und	Quant.	Valor Unit	Total
Composição	95386	SINAPI	CURSO DE CAPACITAÇÃO PARA TRATORISTA (ENCARGOS COMPLEMENTARES) - HORISTA	Livro SINAPI: Cálculos e Parâmetros	H	1,0000000	0,24	0,24
Insumo	00004230	SINAPI	OPERADOR DE MAQUINAS E TRATORES DIVERSOS - TERRAPLANAGEM (HORISTA)	Mão de Obra	H	0,0115400	21,48	0,24
				MO sem LS => Valor do BDI =>	0,11 0,05	LS => 0,13	MO com LS => Valor com BDI =>	0,24 0,29
	Código	Banco	Descrição	Tipo	Und	Quant.	Valor Unit	Total
Composição	91919	SINAPI	CURVA 180 GRAUS PARA ELETRODUTO, PVC, ROSCÁVEL, DN 32 MM (1"), PARA CIRCUITOS TERMINAIS, INSTALADA EM PAREDE - FORNECIMENTO E INSTALAÇÃO. AF_03/2023	Instalações Elétricas - Eletrodutos Embutidos, Cabos, Caixas, Tomadas e Interruptores	UN	1,0000000	22,47	22,47
Composição Auxiliar	88264	SINAPI	ELETRICISTA COM ENCARGOS COMPLEMENTARES	Livro SINAPI: Cálculos e Parâmetros	H	0,3280000	27,74	9,09
Composição Auxiliar	88247	SINAPI	AUXILIAR DE ELETRICISTA COM ENCARGOS COMPLEMENTARES	Livro SINAPI: Cálculos e Parâmetros	H	0,3280000	22,81	7,48
Insumo	00039276	SINAPI	CURVA 180 GRAUS, DE PVC RIGIDO ROSCAVEL, DE 1", PARA ELETRODUTO	Material	UN	1,0000000	5,90	5,90
				MO sem LS =>	5,71	LS => 6,49	MO com LS =>	12,20



Composições Analíticas com Preço Unitário
CONSTRUÇÃO DE 1 (UM) CAMPO SOCIETY NO BAIRRO BAIXA DAS CARNAÚBAS,
MUNICÍPIO DE ALTO LONGÁ-PI

Bancos
SINAPI - 12/2025 - Piauí
ORSE - 12/2025 - Sergipe
SEINFRA - 028 - Ceará

B.D.I.
21,25%

Encargos Sociais
Não Desonerado:
Horista: 113,33%
Mensalista: 71,12%

Composições Analíticas com Preço Unitário

Valor do BDI => 4,77 Valor com BDI => 27,24

	Código	Banco	Descrição	Tipo	Und	Quant.	Valor Unit	Total
Composição	91917	SINAPI	CURVA 90 GRAUS PARA ELETRODUTO, PVC, ROSCÁVEL, DN 32 MM (1"), PARA CIRCUITOS TERMINAIS, INSTALADA EM PAREDE - FORNECIMENTO E INSTALAÇÃO. AF_03/2023	Instalações Elétricas - Eletrodutos Embutidos, Cabos, Caixas, Tomadas e Interruptores	UN	1,0000000	20,56	20,56
Composição Auxiliar	88247	SINAPI	AUXILIAR DE ELETRICISTA COM ENCARGOS COMPLEMENTARES	Livro SINAPI: Cálculos e Parâmetros	H	0,3280000	22,81	7,48
Composição Auxiliar	88264	SINAPI	ELETRICISTA COM ENCARGOS COMPLEMENTARES	Livro SINAPI: Cálculos e Parâmetros	H	0,3280000	27,74	9,09
Insumo	00001884	SINAPI	CURVA 90 GRAUS, LONGA, DE PVC RIGIDO ROSCAVEL, DE 1", PARA ELETRODUTO	Material	UN	1,0000000	3,99	3,99

MO sem LS => 5,71 LS => 6,49 MO com LS => 12,20
Valor do BDI => 4,36 Valor com BDI => 24,92

	Código	Banco	Descrição	Tipo	Und	Quant.	Valor Unit	Total
Composição	COMP19	Próprio	Concreto simples fabricado na obra, fck=15 mpa, lançado e adensado - (ORSE 126 - ADAPTADO)	60	m³	1,0000000	624,83	624,83
Composição Auxiliar	COMP21	Próprio	Lançamento de concreto simples fabricado na obra, inclusive adensamento e acabamento em peças da superestrutura (ORSE 7692 - ADAPTADA)	60	m³	1,0000000	28,65	28,65
Composição Auxiliar	COMP20	Próprio	Concreto simples fck= 15 MPA (b1/b2), fabricado na obra, sem lançamento e adensamento - (ORSE 125 -ADAPTADO)	60	m³	1,0000000	596,18	596,18

MO sem LS => 50,42 LS => 57,16 MO com LS => 107,58
Valor do BDI => 132,77 Valor com BDI => 757,60

	Código	Banco	Descrição	Tipo	Und	Quant.	Valor Unit	Total
Composição	COMP22	Próprio	Concreto simples fabricado na obra, fck=25 mpa, lançado e adensado (ORSE 9399 -ADAPTADO)	60	m³	1,0000000	671,52	671,52
Composição Auxiliar	COMP21	Próprio	Lançamento de concreto simples fabricado na obra, inclusive adensamento e acabamento em peças da superestrutura (ORSE 7692 - ADAPTADA)	60	m³	1,0000000	28,65	28,65
Composição Auxiliar	COMP23	Próprio	Concreto simples fck= 25 MPA (b1/b2), fabricado na obra, sem lançamento e adensamento (ORSE 9398 - ADAPTADO)	60	m³	1,0000000	642,87	642,87

MO sem LS => 50,42 LS => 57,16 MO com LS => 107,58
Valor do BDI => 142,69 Valor com BDI => 814,21

	Código	Banco	Descrição	Tipo	Und	Quant.	Valor Unit	Total
Composição	COMP20	Próprio	Concreto simples fck= 15 MPA (b1/b2), fabricado na obra, sem lançamento e adensamento - (ORSE 125 -ADAPTADO)	60	m³	1,0000000	596,18	596,18
Composição Auxiliar	88316	SINAPI	SERVENTE COM ENCARGOS COMPLEMENTARES	Livro SINAPI: Cálculos e Parâmetros	H	6,0000000	21,71	130,26
Insumo	00001379/SINA	ORSE	Cimento portland composto cp ii-32	Material	kg	293,0000000	0,88	257,84
Insumo	00000367/SINA	ORSE	Areia grossa - posto jazida/fornecedor (retirado na jazida, sem transporte)	Material	m³	0,9130000	101,30	92,48
Insumo	00004721/SINA	ORSE	Pedra britada n. 1 (9,5 a 19 mm) posto pedreira/fornecedor, sem frete	Material	m³	0,2090000	137,75	28,78
Insumo	00004718/SINA	ORSE	Pedra britada n. 2 (19 a 38 mm) posto pedreira/fornecedor, sem frete	Material	m³	0,6270000	138,48	86,82

MO sem LS => 42,66 LS => 48,36 MO com LS => 91,02
Valor do BDI => 126,68 Valor com BDI => 722,86

	Código	Banco	Descrição	Tipo	Und	Quant.	Valor Unit	Total
Composição	COMP23	Próprio	Concreto simples fck= 25 MPA (b1/b2), fabricado na obra, sem lançamento e adensamento (ORSE 9398 - ADAPTADO)	60	m³	1,0000000	642,87	642,87
Composição Auxiliar	88316	SINAPI	SERVENTE COM ENCARGOS COMPLEMENTARES	Livro SINAPI: Cálculos e Parâmetros	H	6,0000000	21,71	130,26
Insumo	00000367/SINA	ORSE	Areia grossa - posto jazida/fornecedor (retirado na jazida, sem transporte)	Material	m³	0,5900000	101,30	59,76
Insumo	00004718/SINA	ORSE	Pedra britada n. 2 (19 a 38 mm) posto pedreira/fornecedor, sem frete	Material	m³	0,3970000	138,48	54,97
Insumo	00001379/SINA	ORSE	Cimento portland composto cp ii-32	Material	kg	390,0000000	0,88	343,20
Insumo	00004721/SINA	ORSE	Pedra britada n. 1 (9,5 a 19 mm) posto pedreira/fornecedor, sem frete	Material	m³	0,3970000	137,75	54,68

MO sem LS => 42,66 LS => 48,36 MO com LS => 91,02
Valor do BDI => 136,60 Valor com BDI => 779,47

	Código	Banco	Descrição	Tipo	Und	Quant.	Valor Unit	Total
Composição	COMP9	Próprio	Concreto simples usinado fck=15mpa, bombeado, lançado e adensado em superestrutura (ORSE 96 - ADAPTADO)	51	m³	1,0000000	564,28	564,28
Composição Auxiliar	COMP12	Próprio	Lançamento de concreto usinado, bombeado, em peças armadas da superestrutura,inclusive colocação, adensamento e acabamento (ORSE 128 - ADAPTADA)	60	m³	1,0000000	59,62	59,62
Insumo	634	ORSE	Concreto usinado bombeavel b0-b1 fck=15mpa	Material	m³	1,0000000	455,83	455,83
Insumo	00044535/SINA PI	ORSE	Servico de bombeamento de concreto com consumo minimo de 40 m3, (disponibilizacao de bomba), sem o lancamento	Material	m³	1,0000000	48,83	48,83

MO sem LS => 20,22 LS => 22,92 MO com LS => 43,14
Valor do BDI => 119,90 Valor com BDI => 684,18

	Código	Banco	Descrição	Tipo	Und	Quant.	Valor Unit	Total
Composição	93656	SINAPI	DISJUNTOR MONOPOLAR TIPO DIN, CORRENTE NOMINAL DE 25A - FORNECIMENTO E INSTALAÇÃO. AF_07/2025	Instalações Elétricas - Quadros, Cabos, Disjuntores, Contatores e	UN	1,0000000	13,13	13,13
Composição Auxiliar	88247	SINAPI	AUXILIAR DE ELETRICISTA COM ENCARGOS COMPLEMENTARES	Livro SINAPI: Cálculos e Parâmetros	H	0,0639640	22,81	1,45
Composição Auxiliar	88264	SINAPI	ELETRICISTA COM ENCARGOS COMPLEMENTARES	Livro SINAPI: Cálculos e Parâmetros	H	0,0639640	27,74	1,77
Insumo	00001571	SINAPI	TERMINAL A COMPRESSAO EM COBRE ESTANHADO PARA CABO 4 MM2, 1 FURO E 1 COMPRESSAO, PARA PARAFUSO DE FIXACAO M5	Material	UN	1,0000000	1,57	1,57
Insumo	00034653	SINAPI	DISJUNTOR TERMOMAGNETICO PARA TRILHO DIN (IEC), MONOPOLAR, 6 - 32 A	Material	UN	1,0000000	8,34	8,34

MO sem LS => 1,11 LS => 1,26 MO com LS => 2,37
Valor do BDI => 2,79 Valor com BDI => 15,92

	Código	Banco	Descrição	Tipo	Und	Quant.	Valor Unit	Total
Composição	88264	SINAPI	ELETRICISTA COM ENCARGOS COMPLEMENTARES	Livro SINAPI: Cálculos e Parâmetros	H	1,0000000	27,74	27,74



Composições Analíticas com Preço Unitário
CONSTRUÇÃO DE 1 (UM) CAMPO SOCIETY NO BAIRRO BAIXA DAS CARNAÚBAS,
MUNICÍPIO DE ALTO LONGÁ-PI

Bancos
SINAPI - 12/2025 - Piauí
ORSE - 12/2025 - Sergipe
SEINFRA - 028 - Ceará

B.D.I.
21,25%

Encargos Sociais
Não Desonerado:
Horista: 113,33%
Mensalista: 71,12%

Composições Analíticas com Preço Unitário										
Composição Auxiliar	95332	SINAPI	CURSO DE CAPACITAÇÃO PARA ELETRICISTA (ENCARGOS COMPLEMENTARES) - HORISTA	Livro SINAPI: Cálculos e Parâmetros	H	1,0000000	0,75	0,75		
Insumo	00037372	SINAPI	EXAMES - HORISTA (COLETADO CAIXA - ENCARGOS COMPLEMENTARES)	Encargos Complementares	H	1,0000000	1,43	1,43		
Insumo	00037373	SINAPI	SEGURO - HORISTA (COLETADO CAIXA - ENCARGOS COMPLEMENTARES)	Encargos Complementares	H	1,0000000	0,08	0,08		
Insumo	00043460	SINAPI	FERRAMENTAS - FAMILIA ELETRICISTA - HORISTA (ENCARGOS COMPLEMENTARES - COLETADO CAIXA)	Encargos Complementares	H	1,0000000	0,86	0,86		
Insumo	00043484	SINAPI	EPI - FAMILIA ELETRICISTA - HORISTA (ENCARGOS COMPLEMENTARES - COLETADO CAIXA)	Encargos Complementares	H	1,0000000	1,26	1,26		
Insumo	00037370	SINAPI	ALIMENTACAO - HORISTA (COLETADO CAIXA - ENCARGOS COMPLEMENTARES)	Encargos Complementares	H	1,0000000	2,46	2,46		
Insumo	00037371	SINAPI	TRANSPORTE - HORISTA (COLETADO CAIXA - ENCARGOS COMPLEMENTARES)	Encargos Complementares	H	1,0000000	0,57	0,57		
Insumo	00002436	SINAPI	ELETRICISTA (HORISTA)	Mão de Obra	H	1,0000000	20,33	20,33		
					MO sem LS =>	9,88	LS =>	11,20	MO com LS =>	21,08
					Valor do BDI =>	5,89			Valor com BDI =>	33,63

	Código	Banco	Descrição	Tipo	Und	Quant.	Valor Unit	Total	
Composição	91872	SINAPI	ELETRODUTO RÍGIDO ROSCÁVEL, PVC, DN 32 MM (1"), PARA CIRCUITOS TERMINAIS, INSTALADO EM PAREDE - FORNECIMENTO E INSTALAÇÃO. AF_03/2023	Instalações Elétricas - Eletrodutos Embutidos, Cabos, Caixas, Tomadas e Interruptores	M	1,0000000	18,17	18,17	
Composição Auxiliar	88264	SINAPI	ELETRICISTA COM ENCARGOS COMPLEMENTARES	Livro SINAPI: Cálculos e Parâmetros	H	0,1970000	27,74	5,46	
Composição Auxiliar	88247	SINAPI	AUXILIAR DE ELETRICISTA COM ENCARGOS COMPLEMENTARES	Livro SINAPI: Cálculos e Parâmetros	H	0,1970000	22,81	4,49	
Insumo	00002685	SINAPI	ELETRODUTO DE PVC RIGIDO ROSCAVEL DE 1", SEM LUVA	Material	M	1,0170000	8,09	8,22	
				MO sem LS =>	3,43	LS =>	3,90	MO com LS =>	7,33
				Valor do BDI =>	3,86			Valor com BDI =>	22,03

	Código	Banco	Descrição	Tipo	Und	Quant.	Valor Unit	Total	
Composição	88267	SINAPI	ENCANADOR OU BOMBEIRO HIDRÁULICO COM ENCARGOS COMPLEMENTARES	Livro SINAPI: Cálculos e Parâmetros	H	1,0000000	26,67	26,67	
Composição Auxiliar	95335	SINAPI	CURSO DE CAPACITAÇÃO PARA ENCANADOR OU BOMBEIRO HIDRÁULICO (ENCARGOS COMPLEMENTARES) - HORISTA	Livro SINAPI: Cálculos e Parâmetros	H	1,0000000	0,36	0,36	
Insumo	00002696	SINAPI	ENCANADOR OU BOMBEIRO HIDRAULICO (HORISTA)	Mão de Obra	H	1,0000000	20,33	20,33	
Insumo	00037370	SINAPI	ALIMENTACAO - HORISTA (COLETADO CAIXA - ENCARGOS COMPLEMENTARES)	Encargos Complementares	H	1,0000000	2,46	2,46	
Insumo	00037371	SINAPI	TRANSPORTE - HORISTA (COLETADO CAIXA - ENCARGOS COMPLEMENTARES)	Encargos Complementares	H	1,0000000	0,57	0,57	
Insumo	00043461	SINAPI	FERRAMENTAS - FAMILIA ENCANADOR - HORISTA (ENCARGOS COMPLEMENTARES - COLETADO CAIXA)	Encargos Complementares	H	1,0000000	0,31	0,31	
Insumo	00037373	SINAPI	SEGURO - HORISTA (COLETADO CAIXA - ENCARGOS COMPLEMENTARES)	Encargos Complementares	H	1,0000000	0,08	0,08	
Insumo	00043485	SINAPI	EPI - FAMILIA ENCANADOR - HORISTA (ENCARGOS COMPLEMENTARES - COLETADO CAIXA)	Encargos Complementares	H	1,0000000	1,13	1,13	
Insumo	00037372	SINAPI	EXAMES - HORISTA (COLETADO CAIXA - ENCARGOS COMPLEMENTARES)	Encargos Complementares	H	1,0000000	1,43	1,43	
				MO sem LS =>	9,69	LS =>	11,00	MO com LS =>	20,69
				Valor do BDI =>	5,66			Valor com BDI =>	32,33

	Código	Banco	Descrição	Tipo	Und	Quant.	Valor Unit	Total	
Composição	90777	SINAPI	ENGENHEIRO CIVIL DE OBRA JUNIOR COM ENCARGOS COMPLEMENTARES	Livro SINAPI: Cálculos e Parâmetros	H	1,0000000	131,70	131,70	
Composição Auxiliar	95402	SINAPI	CURSO DE CAPACITAÇÃO PARA ENGENHEIRO CIVIL DE OBRA JÚNIOR (ENCARGOS COMPLEMENTARES) - HORISTA	Livro SINAPI: Cálculos e Parâmetros	H	1,0000000	1,84	1,84	
Insumo	00037372	SINAPI	EXAMES - HORISTA (COLETADO CAIXA - ENCARGOS COMPLEMENTARES)	Encargos Complementares	H	1,0000000	1,43	1,43	
Insumo	00002706	SINAPI	ENGENHEIRO CIVIL DE OBRA JUNIOR (HORISTA)	Mão de Obra	H	1,0000000	125,11	125,11	
Insumo	00037373	SINAPI	SEGURO - HORISTA (COLETADO CAIXA - ENCARGOS COMPLEMENTARES)	Encargos Complementares	H	1,0000000	0,08	0,08	
Insumo	00037370	SINAPI	ALIMENTACAO - HORISTA (COLETADO CAIXA - ENCARGOS COMPLEMENTARES)	Encargos Complementares	H	1,0000000	2,46	2,46	
Insumo	00043486	SINAPI	EPI - FAMILIA ENGENHEIRO CIVIL - HORISTA (ENCARGOS COMPLEMENTARES - COLETADO CAIXA)	Encargos Complementares	H	1,0000000	0,77	0,77	
Insumo	00043462	SINAPI	FERRAMENTAS - FAMILIA ENGENHEIRO CIVIL - HORISTA (ENCARGOS COMPLEMENTARES - COLETADO CAIXA)	Encargos Complementares	H	1,0000000	0,01	0,01	
				MO sem LS =>	59,50	LS =>	67,45	MO com LS =>	126,95
				Valor do BDI =>	27,98			Valor com BDI =>	159,68

	Código	Banco	Descrição	Tipo	Und	Quant.	Valor Unit	Total
Composição	10549	ORSE	Encargos Complementares - Servente	Provisórios	h	1,0000000	3,86	3,86
Item	2378	ORSE	Vale transporte	Material	un	0,0941000	4,50	0,42
Insumo	4728	ORSE	Talhadeira chata 10"	Material	un	0,0003000	18,58	0,00
Insumo	4729	ORSE	Marreta 1 kg com cabo	Material	un	0,0001000	37,80	0,00
Insumo	10517	ORSE	Exames admissionais/demissionais (checkup)	Serviços	cj	0,0004000	300,00	0,12
Insumo	10362	ORSE	Seguro de vida e acidente em grupo	Serviços	un	0,0045000	12,54	0,05
Insumo	00012894/SINA	ORSE	Capa para chuva em pvc com forro de poliester, com capuz (amarela ou azul)	Material	un	0,0002000	20,11	0,00
Insumo	00012893/SINA	ORSE	Bota de segurança com biqueira de aço e colarinho acolchoado	Material	par	0,0008000	73,93	0,05
Insumo	10596	ORSE	Protetor auricular	Material	un	0,0045000	4,81	0,02
Insumo	00012895/SINA	ORSE	Capacete de segurança aba frontal com suspensao de polietileno, sem jugular (classe b)	Material	un	0,0006000	13,50	0,00
Insumo	1651	ORSE	Óculos branco proteção	Material	pr	0,0008000	6,00	0,00
Insumo	10492	ORSE	Cesta Básica	Material	un	0,0045000	205,00	0,92
Insumo	941	ORSE	Fardamento com mangas curta	Material	un	0,0015000	193,04	0,28
Insumo	10761	ORSE	Refeição - café da manhã (café com leite e dois pães com manteiga)	Serviços	un	0,1018000	5,00	0,50
Insumo	00002711/SINA	ORSE	Carrinho de mao, em aço, com capacidade de *45 a 65" I / *100" kg, pneu com camara	Material	un	0,0002000	185,00	0,03



Composições Analíticas com Preço Unitário
CONSTRUÇÃO DE 1 (UM) CAMPO SOCIETY NO BAIRRO BAIXA DAS CARNAÚBAS,
MUNICÍPIO DE ALTO LONGÁ-PI

Bancos
SINAPI - 12/2025 - Piauí
ORSE - 12/2025 - Sergipe
SEINFRA - 028 - Ceará

B.D.I.
21,25%

Encargos Sociais
Não Desonerado:
Horista: 113,33%
Mensalista: 71,12%

Composições Analíticas com Preço Unitário								
Insumo	10788	ORSE	Pá quadrada	Material	un	0,0002000	36,90	0,00
Insumo	00012892/SINA 158	ORSE	Luva raspa de couro, cano curto (punho *7* cm)	Material	par	0,0023000	10,87	0,02
Insumo		ORSE	Almoço (Participação do empregador)	Material	un	0,1018000	14,00	1,42
Insumo	10599	ORSE	Protetor solar fps 30 com 120ml	Material	un	0,0018000	18,00	0,03

Detalhamento de Cálculo ORSE								
Item	Código	Banco	Descrição	Tipo	Und	Quant.	Valor Unit	Total
Insumo	2378	ORSE	Vale transporte	Material	un	0,0941000	4,50	0,42
Insumo	4728	ORSE	Talhadeira chata 10"	Material	un	0,0003000	18,58	0,00
Insumo	4729	ORSE	Marreta 1 kg com cabo	Material	un	0,0001000	37,80	0,00
Insumo	10517	ORSE	Exames admissionais/demissionais (checkup)	Serviços	cj	0,0004000	300,00	0,12
Insumo	10362	ORSE	Seguro de vida e acidente em grupo	Serviços	un	0,0045000	12,54	0,05
Insumo	00012894/SINA	ORSE	Capa para chuva em pvc com forro de poliester, com capuz (amarela ou azul)	Material	un	0,0002000	20,11	0,00
Insumo		ORSE	Bota de segurança com biqueira de aço e colarinho acolchoado	Material	par	0,0008000	73,93	0,05
Insumo	00012893/SINA	10596	Protetor auricular	Material	un	0,0045000	4,81	0,02
Insumo	00012895/SINA	ORSE	Capacete de segurança aba frontal com suspensao de polietileno, sem jugular (classe b)	Material	un	0,0006000	13,50	0,00
Insumo		1651	ORSE	Óculos branco proteção	Material	pr	0,0008000	6,00
Insumo	10492	ORSE	Cesta Básica	Material	un	0,0045000	205,00	0,92
Insumo	941	ORSE	Fardamento com mangas curta	Material	un	0,0015000	193,04	0,28
Insumo	10761	ORSE	Refeição - café da manhã (café com leite e dois pães com manteiga)	Serviços	un	0,1018000	5,00	0,50
Insumo	00002711/SINA	ORSE	Carrinho de mao, em aço, com capacidade de *45 a 65" l / *100" kg, pneu com camara	Material	un	0,0002000	185,00	0,03
Insumo		10788	ORSE	Pá quadrada	Material	un	0,0002000	36,90
Insumo	00012892/SINA	ORSE	Luva raspa de couro, cano curto (punho *7* cm)	Material	par	0,0023000	10,87	0,02
Insumo		158	ORSE	Almoço (Participação do empregador)	Material	un	0,1018000	14,00
Insumo	10599	ORSE	Protetor solar fps 30 com 120ml	Material	un	0,0018000	18,00	0,03

	Código	Banco	Descrição	Tipo	Und	Quant.	Valor Unit	Total	
Composição	COMP13	Próprio	Escavação manual de vala ou cava em material de 1ª categoria, profundidade até 1,50m (ORSE 2497 ADAPTADO)	176	m³	1,0000000	65,13	65,13	
Composição Auxiliar	88316	SINAPI	SERVENTE COM ENCARGOS COMPLEMENTARES	Livro SINAPI: Cálculos e Parâmetros	H	3,0000000	21,71	65,13	
				MO sem LS =>	21,33	LS =>	24,18	MO com LS =>	45,51
				Valor do BDI =>	13,84			Valor com BDI =>	78,97

	Código	Banco	Descrição	Tipo	Und	Quant.	Valor Unit	Total	
Composição	92269	SINAPI	FABRICAÇÃO DE FÔRMA PARA PILARES E ESTRUTURAS SIMILARES, EM MADEIRA SERRADA, E=25 MM. AF_09/2020	Fôrmas para Estruturas de Concreto Armado	m²	1,0000000	152,64	152,64	
Composição Auxiliar	91692	SINAPI	SERRA CIRCULAR DE BANCADA COM MOTOR ELÉTRICO POTÊNCIA DE 5HP, COM COIFA PARA DISCO 10" - CHP DIURNO. AF_08/2015	Custos Horários Produtivo e Improdutivo dos Equipamentos	CHP	0,0500000	28,81	1,44	
Composição Auxiliar	91693	SINAPI	SERRA CIRCULAR DE BANCADA COM MOTOR ELÉTRICO POTÊNCIA DE 5HP, COM COIFA PARA DISCO 10" - CHI DIURNO. AF_08/2015	Custos Horários Produtivo e Improdutivo dos Equipamentos	CHI	0,2010000	27,26	5,47	
Composição Auxiliar	88262	SINAPI	CARPINTEIRO DE FORMAS COM ENCARGOS COMPLEMENTARES	Livro SINAPI: Cálculos e Parâmetros	H	0,6070000	26,97	16,37	
Composição Auxiliar	88239	SINAPI	AJUDANTE DE CARPINTEIRO COM ENCARGOS COMPLEMENTARES	Livro SINAPI: Cálculos e Parâmetros	H	0,1430000	22,20	3,17	
Insumo	00006212	SINAPI	TABUA *2,5 X 30 CM EM PINUS, MISTA OU EQUIVALENTE DA REGIAO - BRUTA	Material	M	6,5300000	16,67	108,85	
Insumo	00005068	SINAPI	PREGO DE ACO POLIDO COM CABECA 17 X 21 (2 X 11)	Material	KG	0,0860000	20,34	1,74	
Insumo	00004517	SINAPI	SARRAFO *2,5 X 7,5" CM EM PINUS, MISTA OU EQUIVALENTE DA REGIAO - BRUTA	Material	M	4,4320000	3,52	15,60	
				MO sem LS =>	9,45	LS =>	10,71	MO com LS =>	20,16
				Valor do BDI =>	32,43			Valor com BDI =>	185,07

	Código	Banco	Descrição	Tipo	Und	Quant.	Valor Unit	Total		
Composição	COMP24	Próprio	Forma metálica plana para pré-moldados, em chapa e perfis de aço, 120 usos (ORSE 10045 - ADAPTADO)	59	m²	1,0000000	37,72	37,72		
Composição Auxiliar	88317	SINAPI	SOLDADOR COM ENCARGOS COMPLEMENTARES	Livro SINAPI: Cálculos e Parâmetros	H	0,1330000	28,13	3,74		
Composição Auxiliar	88316	SINAPI	SERVENTE COM ENCARGOS COMPLEMENTARES	Livro SINAPI: Cálculos e Parâmetros	H	0,2000000	21,71	4,34		
Composição Auxiliar	88278	SINAPI	MONTADOR DE ESTRUTURAS METÁLICAS COM ENCARGOS COMPLEMENTARES	Livro SINAPI: Cálculos e Parâmetros	H	0,8000000	22,39	17,91		
Insumo	00000546/SINA 4898	ORSE	Barra de aço chata, retangular (qualquer bitola)	Material	kg	0,0180000	10,43	0,18		
Insumo		ORSE	Perfil Aço, Cantoneira abas iguais - 2" x 3/16" (3,63 kg/m)	Material	kg	0,0880000	12,14	1,06		
Insumo	00010997/SINA 8904	ORSE	Eletrodo revestido aws - e7018, diametro igual a 4,00 mm	Material	kg	0,1500000	51,84	7,77		
Insumo		ORSE	Máquina de solda elétrica	Equipamento	h	0,1330000	4,00	0,53		
Insumo	00011026/SINA	ORSE	Chapa de aço galvanizada bitola gsg 14, e = 1,95 mm (15,60 kg/m2)	Material	kg	0,2190000	10,01	2,19		
				MO sem LS =>	9,05	LS =>	10,27	MO com LS =>	19,32	
				Valor do BDI =>	8,01			Valor com BDI =>	45,73	

	Código	Banco	Descrição	Tipo	Und	Quant.	Valor Unit	Total
Composição	93282	SINAPI	GUINCHO ELÉTRICO DE COLUNA, CAPACIDADE 400 KG, COM MOTO FREIO, MOTOR TRIFÁSICO DE 1,25 CV - CHI DIURNO. AF_03/2016	Custos Horários Produtivo e Improdutivo dos Equipamentos	CHI	1,0000000	27,73	27,73



Composições Analíticas com Preço Unitário
CONSTRUÇÃO DE 1 (UM) CAMPO SOCIETY NO BAIRRO BAIXA DAS CARNAÚBAS,
MUNICÍPIO DE ALTO LONGÁ-PI

Bancos
SINAPI - 12/2025 - Piauí
ORSE - 12/2025 - Sergipe
SEINFRA - 028 - Ceará

B.D.I.
21,25%

Encargos Sociais
Não Desonerado:
Horista: 113,33%
Mensalista: 71,12%

Composições Analíticas com Preço Unitário

Composição Auxiliar	93277	SINAPI	GUINCHO ELÉTRICO DE COLUNA, CAPACIDADE 400 KG, COM MOTO FREIO, MOTOR TRIFÁSICO DE 1,25 CV - DEPRECIÇÃO. AF_03/2016	Depreciação, Juros, Impostos e Seguros, Manutenção e Materiais na Operação dos Equipamentos	H	1,0000000	0,38	0,38
Composição Auxiliar	88295	SINAPI	OPERADOR DE GUINCHO COM ENCARGOS COMPLEMENTARES	Livro SINAPI: Cálculos e Parâmetros	H	1,0000000	27,27	27,27
Composição Auxiliar	93278	SINAPI	GUINCHO ELÉTRICO DE COLUNA, CAPACIDADE 400 KG, COM MOTO FREIO, MOTOR TRIFÁSICO DE 1,25 CV - JUROS. AF_03/2016	Depreciação, Juros, Impostos e Seguros, Manutenção e Materiais na Operação dos Equipamentos	H	1,0000000	0,08	0,08
						MO sem LS => 10,23	LS => 11,60	MO com LS => 21,83
						Valor do BDI => 5,89		Valor com BDI => 33,62

	Código	Banco	Descrição	Tipo	Und	Quant.	Valor Unit	Total
Composição	93281	SINAPI	GUINCHO ELÉTRICO DE COLUNA, CAPACIDADE 400 KG, COM MOTO FREIO, MOTOR TRIFÁSICO DE 1,25 CV - CHP DIURNO. AF_03/2016	Custos Horários Produtivo e Improdutivo dos Equipamentos	CHP	1,0000000	28,94	28,94
Composição Auxiliar	93279	SINAPI	GUINCHO ELÉTRICO DE COLUNA, CAPACIDADE 400 KG, COM MOTO FREIO, MOTOR TRIFÁSICO DE 1,25 CV - MANUTENÇÃO. AF_03/2016	Depreciação, Juros, Impostos e Seguros, Manutenção e Materiais na Operação dos Equipamentos	H	1,0000000	0,36	0,36
Composição Auxiliar	93280	SINAPI	GUINCHO ELÉTRICO DE COLUNA, CAPACIDADE 400 KG, COM MOTO FREIO, MOTOR TRIFÁSICO DE 1,25 CV - MATERIAIS NA OPERAÇÃO. AF_03/2016	Depreciação, Juros, Impostos e Seguros, Manutenção e Materiais na Operação dos Equipamentos	H	1,0000000	0,85	0,85
Composição Auxiliar	93277	SINAPI	GUINCHO ELÉTRICO DE COLUNA, CAPACIDADE 400 KG, COM MOTO FREIO, MOTOR TRIFÁSICO DE 1,25 CV - DEPRECIÇÃO. AF_03/2016	Depreciação, Juros, Impostos e Seguros, Manutenção e Materiais na Operação dos Equipamentos	H	1,0000000	0,38	0,38
Composição Auxiliar	93278	SINAPI	GUINCHO ELÉTRICO DE COLUNA, CAPACIDADE 400 KG, COM MOTO FREIO, MOTOR TRIFÁSICO DE 1,25 CV - JUROS. AF_03/2016	Depreciação, Juros, Impostos e Seguros, Manutenção e Materiais na Operação dos Equipamentos	H	1,0000000	0,08	0,08
Composição Auxiliar	88295	SINAPI	OPERADOR DE GUINCHO COM ENCARGOS COMPLEMENTARES	Livro SINAPI: Cálculos e Parâmetros	H	1,0000000	27,27	27,27
						MO sem LS => 10,23	LS => 11,60	MO com LS => 21,83
						Valor do BDI => 6,14		Valor com BDI => 35,08

	Código	Banco	Descrição	Tipo	Und	Quant.	Valor Unit	Total
Composição	93277	SINAPI	GUINCHO ELÉTRICO DE COLUNA, CAPACIDADE 400 KG, COM MOTO FREIO, MOTOR TRIFÁSICO DE 1,25 CV - DEPRECIÇÃO. AF_03/2016	Depreciação, Juros, Impostos e Seguros, Manutenção e Materiais na Operação dos Equipamentos	H	1,0000000	0,38	0,38
Insumo	00036487	SINAPI	GUINCHO ELETTRICO DE COLUNA, CAPACIDADE 400 KG, COM MOTO FREIO, MOTOR TRIFASICO DE 1,25 CV	Equipamento para Aquisição Permanente	UN	0,0000640	6.050,16	0,38
						MO sem LS => 0,00	LS => 0,00	MO com LS => 0,00
						Valor do BDI => 0,08		Valor com BDI => 0,46

	Código	Banco	Descrição	Tipo	Und	Quant.	Valor Unit	Total
Composição	93278	SINAPI	GUINCHO ELÉTRICO DE COLUNA, CAPACIDADE 400 KG, COM MOTO FREIO, MOTOR TRIFÁSICO DE 1,25 CV - JUROS. AF_03/2016	Depreciação, Juros, Impostos e Seguros, Manutenção e Materiais na Operação dos Equipamentos	H	1,0000000	0,08	0,08
Insumo	00036487	SINAPI	GUINCHO ELETTRICO DE COLUNA, CAPACIDADE 400 KG, COM MOTO FREIO, MOTOR TRIFASICO DE 1,25 CV	Equipamento para Aquisição Permanente	UN	0,0000148	6.050,16	0,08
						MO sem LS => 0,00	LS => 0,00	MO com LS => 0,00
						Valor do BDI => 0,01		Valor com BDI => 0,09

	Código	Banco	Descrição	Tipo	Und	Quant.	Valor Unit	Total
Composição	93279	SINAPI	GUINCHO ELÉTRICO DE COLUNA, CAPACIDADE 400 KG, COM MOTO FREIO, MOTOR TRIFÁSICO DE 1,25 CV - MANUTENÇÃO. AF_03/2016	Depreciação, Juros, Impostos e Seguros, Manutenção e Materiais na Operação dos Equipamentos	H	1,0000000	0,36	0,36
Insumo	00036487	SINAPI	GUINCHO ELETTRICO DE COLUNA, CAPACIDADE 400 KG, COM MOTO FREIO, MOTOR TRIFASICO DE 1,25 CV	Equipamento para Aquisição Permanente	UN	0,0000600	6.050,16	0,36
						MO sem LS => 0,00	LS => 0,00	MO com LS => 0,00
						Valor do BDI => 0,07		Valor com BDI => 0,43

	Código	Banco	Descrição	Tipo	Und	Quant.	Valor Unit	Total
Composição	93280	SINAPI	GUINCHO ELÉTRICO DE COLUNA, CAPACIDADE 400 KG, COM MOTO FREIO, MOTOR TRIFÁSICO DE 1,25 CV - MATERIAIS NA OPERAÇÃO. AF_03/2016	Depreciação, Juros, Impostos e Seguros, Manutenção e Materiais na Operação dos Equipamentos	H	1,0000000	0,85	0,85
Insumo	00002705	SINAPI	ENERGIA ELETTRICA ATE 2000 KWH INDUSTRIAL, SEM DEMANDA	Franquia	KWH	0,7800000	1,10	0,85
						MO sem LS => 0,00	LS => 0,00	MO com LS => 0,00
						Valor do BDI => 0,18		Valor com BDI => 1,03

	Código	Banco	Descrição	Tipo	Und	Quant.	Valor Unit	Total
Composição	96986	SINAPI	HASTE DE ATERRAMENTO, DIÂMETRO 3/4", COM 3 METROS - FORNECIMENTO E INSTALAÇÃO. AF_08/2023	Sistema de Proteção contra Descargas Atmosféricas - SPDA	UN	1,0000000	128,26	128,26
Composição Auxiliar	88247	SINAPI	AUXILIAR DE ELETRICISTA COM ENCARGOS COMPLEMENTARES	Livro SINAPI: Cálculos e Parâmetros	H	0,3882000	22,81	8,85
Composição Auxiliar	88264	SINAPI	ELETRICISTA COM ENCARGOS COMPLEMENTARES	Livro SINAPI: Cálculos e Parâmetros	H	0,3882000	27,74	10,76
Insumo	00003378	SINAPI	HASTE DE ATERRAMENTO EM AÇO COM 3,00 M DE COMPRIMENTO E DN = 3/4", REVESTIDA COM BAIXA CAMADA DE COBRE, SEM CONECTOR	Material	UN	1,0000000	108,65	108,65
						MO sem LS => 6,76	LS => 7,68	MO com LS => 14,44
						Valor do BDI => 27,25		Valor com BDI => 155,51

	Código	Banco	Descrição	Tipo	Und	Quant.	Valor Unit	Total
Composição	91952	SINAPI	INTERRUPTOR SIMPLS (1 MÓDULO), 10A/250V, SEM SUPORTE E SEM PLACA - FORNECIMENTO E INSTALAÇÃO. AF_03/2023	Instalações Elétricas - Eletrodutos Embutidos, Cabos, Caixas, Tomadas e Interruptores	UN	1,0000000	20,17	20,17
Composição Auxiliar	88264	SINAPI	ELETRICISTA COM ENCARGOS COMPLEMENTARES	Livro SINAPI: Cálculos e Parâmetros	H	0,2320000	27,74	6,43
Composição Auxiliar	88247	SINAPI	AUXILIAR DE ELETRICISTA COM ENCARGOS COMPLEMENTARES	Livro SINAPI: Cálculos e Parâmetros	H	0,2320000	22,81	5,29
Insumo	00038112	SINAPI	INTERRUPTOR SIMPLS 10A, 250V (APENAS MODULO)	Material	UN	1,0000000	8,45	8,45
						MO sem LS => 4,04	LS => 4,59	MO com LS => 8,63
						Valor do BDI => 4,28		Valor com BDI => 24,45

	Código	Banco	Descrição	Tipo	Und	Quant.	Valor Unit	Total
Composição	88441	SINAPI	JARDINEIRO COM ENCARGOS COMPLEMENTARES	Livro SINAPI: Cálculos e Parâmetros	H	1,0000000	22,64	22,64
Composição Auxiliar	95390	SINAPI	CURSO DE CAPACITAÇÃO PARA JARDINEIRO (ENCARGOS COMPLEMENTARES) - HORISTA	Livro SINAPI: Cálculos e Parâmetros	H	1,0000000	0,08	0,08
Insumo	00044503	SINAPI	JARDINEIRO (HORISTA)	Mão de Obra	H	1,0000000	15,93	15,93
Insumo	00043489	SINAPI	EPI - FAMÍLIA PEDREIRO - HORISTA (ENCARGOS COMPLEMENTARES - COLETADO CAIXA)	Encargos Complementares	H	1,0000000	1,31	1,31
Insumo	00037371	SINAPI	TRANSPORTE - HORISTA (COLETADO CAIXA - ENCARGOS COMPLEMENTARES)	Encargos Complementares	H	1,0000000	0,57	0,57
Insumo	00037372	SINAPI	EXAMES - HORISTA (COLETADO CAIXA - ENCARGOS COMPLEMENTARES)	Encargos Complementares	H	1,0000000	1,43	1,43



Composições Analíticas com Preço Unitário
CONSTRUÇÃO DE 1 (UM) CAMPO SOCIETY NO BAIRRO BAIXA DAS CARNAÚBAS,
MUNICÍPIO DE ALTO LONGÁ-PI

Bancos
SINAPI - 12/2025 - Piauí
ORSE - 12/2025 - Sergipe
SEINFRA - 028 - Ceará

B.D.I.
21,25%

Encargos Sociais
Não Desonerado:
Horista: 113,33%
Mensalista: 71,12%

Composições Analíticas com Preço Unitário									
Insumo	00037373	SINAPI	SEGURO - HORISTA (COLETADO CAIXA - ENCARGOS COMPLEMENTARES)	Encargos Complementares	H	1,0000000	0,08	0,08	
Insumo	00043465	SINAPI	FERRAMENTAS - FAMILIA PEDREIRO - HORISTA (ENCARGOS COMPLEMENTARES - COLETADO CAIXA)	Encargos Complementares	H	1,0000000	0,78	0,78	
Insumo	00037370	SINAPI	ALIMENTACAO - HORISTA (COLETADO CAIXA - ENCARGOS COMPLEMENTARES)	Encargos Complementares	H	1,0000000	2,46	2,46	
				MO sem LS =>	7,50	LS =>	8,51	MO com LS =>	16,01
				Valor do BDI =>	4,81			Valor com BDI =>	27,45
	Código	Banco	Descrição	Tipo	Und	Quant.	Valor Unit	Total	
Composição	91885	SINAPI	LUVA PARA ELETRODUTO, PVC, ROSCÁVEL, DN 32 MM (1"), PARA CIRCUITOS TERMINAIS, INSTALADA EM PAREDE - FORNECIMENTO E INSTALAÇÃO. AF_03/2023	Instalações Elétricas - Eletrodutos Embutidos, Cabos, Caixas, Tomadas e Interruptores	UN	1,0000000	12,65	12,65	
Composição Auxiliar	88264	SINAPI	ELETRICISTA COM ENCARGOS COMPLEMENTARES	Livro SINAPI: Cálculos e Parâmetros	H	0,2190000	27,74	6,07	
Composição Auxiliar	88247	SINAPI	AUXILIAR DE ELETRICISTA COM ENCARGOS COMPLEMENTARES	Livro SINAPI: Cálculos e Parâmetros	H	0,2190000	22,81	4,99	
Insumo	00001892	SINAPI	LUVA EM PVC RIGIDO ROSCAVEL, DE 1", PARA ELETRODUTO	Material	UN	1,0000000	1,59	1,59	
				MO sem LS =>	3,81	LS =>	4,33	MO com LS =>	8,14
				Valor do BDI =>	2,68			Valor com BDI =>	15,33
	Código	Banco	Descrição	Tipo	Und	Quant.	Valor Unit	Total	
Composição	COMP14	Próprio	Laje pré-fabricada comum para piso ou cobertura, inclusive escoramento em madeira e capeamento 4cm (ORSE 145 - ADAPTADO)	65	m²	1,0000000	121,63	121,63	
Composição Auxiliar	88262	SINAPI	CARPINTEIRO DE FORMAS COM ENCARGOS COMPLEMENTARES	Livro SINAPI: Cálculos e Parâmetros	H	0,4300000	26,97	11,59	
Composição Auxiliar	88316	SINAPI	SERVENTE COM ENCARGOS COMPLEMENTARES	Livro SINAPI: Cálculos e Parâmetros	H	1,3000000	21,71	28,22	
Composição Auxiliar	88309	SINAPI	PEDREIRO COM ENCARGOS COMPLEMENTARES	Livro SINAPI: Cálculos e Parâmetros	H	0,3000000	27,39	8,21	
Composição Auxiliar	COMP15	Próprio	Aço CA - 50 Ø 6,3 a 12,5mm, inclusive corte, dobragem, montagem e colocacao de ferragens nas formas, para superestruturas e fundações - R1 (ORSE 140 - ADAPTADA)	63	kg	0,4000000	13,62	5,44	
Insumo	00001379/SINA	ORSE	Cimento portland composto cp ii-32	Material	kg	9,0000000	0,88	7,92	
Insumo	00004718/SINA	ORSE	Pedra britada n. 2 (19 a 38 mm) posto pedraira/fornecedor, sem frete	Material	m³	0,0414000	138,48	5,73	
Insumo	00004721/SINA	ORSE	Pedra britada n. 1 (9,5 a 19 mm) posto pedraira/fornecedor, sem frete	Material	m³	0,0138000	137,75	1,90	
Insumo	00010567/SINA	ORSE	Tabua "2,5 x 23" cm em pinus, mista ou equivalente da regioao - bruta	Material	m	0,3300000	13,63	4,49	
Insumo	1569	ORSE	Madeira mista serrada (barrote) 6 x 6cm - 0,0036 m3/m (angelim, louro)	Material	m	1,0100000	6,69	6,75	
Insumo	6995	ORSE	Madeira mista serrada (sarrafo) 2,2 x 5,5cm - 0,00121 m²/m	Material	m	0,7400000	3,66	2,70	
Insumo	00005075/SINA	ORSE	Prego de aço polido com cabeça 18 x 30 (2 3/4 x 10)	Material	kg	0,0200000	16,90	0,33	
Insumo	3329	ORSE	Laje pré-fabricada treliçada para piso ou cobertura, h=12cm, 200kg/m2, enchimento em bloco cerâmico h=8cm	Material	m²	1,0000000	32,19	32,19	
Insumo	00000367/SINA	ORSE	Areia grossa - posto jazida/fornecedor (retirado na jazida, sem transporte)	Material	m³	0,0609000	101,30	6,16	
				MO sem LS =>	16,83	LS =>	19,09	MO com LS =>	35,92
				Valor do BDI =>	25,84			Valor com BDI =>	147,47
	Código	Banco	Descrição	Tipo	Und	Quant.	Valor Unit	Total	
Composição	COMP21	Próprio	Lançamento de concreto simples fabricado na obra, inclusive adensamento e acabamento em peças da superestrutura (ORSE 7692 - ADAPTADA)	60	m³	1,0000000	28,65	28,65	
Composição Auxiliar	88316	SINAPI	SERVENTE COM ENCARGOS COMPLEMENTARES	Livro SINAPI: Cálculos e Parâmetros	H	0,3600000	21,71	7,81	
Composição Auxiliar	88245	SINAPI	ARMADOR COM ENCARGOS COMPLEMENTARES	Livro SINAPI: Cálculos e Parâmetros	H	0,1800000	27,19	4,89	
Composição Auxiliar	10549	ORSE	Encargos Complementares - Servente	Provisórios	h	1,6200000	3,86	6,25	
Composição Auxiliar	88262	SINAPI	CARPINTEIRO DE FORMAS COM ENCARGOS COMPLEMENTARES	Livro SINAPI: Cálculos e Parâmetros	H	0,3600000	26,97	9,70	
				MO sem LS =>	7,76	LS =>	8,80	MO com LS =>	16,56
				Valor do BDI =>	6,08			Valor com BDI =>	34,73
	Código	Banco	Descrição	Tipo	Und	Quant.	Valor Unit	Total	
Composição	COMP12	Próprio	Lançamento de concreto usinado, bombeado, em peças armadas da superestrutura,inclusive colocação, adensamento e acabamento (ORSE 128 - ADAPTADA)	60	m³	1,0000000	59,62	59,62	
Composição Auxiliar	88316	SINAPI	SERVENTE COM ENCARGOS COMPLEMENTARES	Livro SINAPI: Cálculos e Parâmetros	H	1,6200000	21,71	35,17	
Composição Auxiliar	88262	SINAPI	CARPINTEIRO DE FORMAS COM ENCARGOS COMPLEMENTARES	Livro SINAPI: Cálculos e Parâmetros	H	0,3600000	26,97	9,70	
Composição Auxiliar	88245	SINAPI	ARMADOR COM ENCARGOS COMPLEMENTARES	Livro SINAPI: Cálculos e Parâmetros	H	0,1800000	27,19	4,89	
Composição Auxiliar	88309	SINAPI	PEDREIRO COM ENCARGOS COMPLEMENTARES	Livro SINAPI: Cálculos e Parâmetros	H	0,3600000	27,39	9,86	
				MO sem LS =>	20,22	LS =>	22,92	MO com LS =>	43,14
				Valor do BDI =>	12,66			Valor com BDI =>	72,28
	Código	Banco	Descrição	Tipo	Und	Quant.	Valor Unit	Total	
Composição	COMP16	Próprio	Lastro de brita 3 (ORSE 2658 - ADAPTADO)	268	m³	1,0000000	199,56	199,56	
Composição Auxiliar	88316	SINAPI	SERVENTE COM ENCARGOS COMPLEMENTARES	Livro SINAPI: Cálculos e Parâmetros	H	2,0000000	21,71	43,42	
Insumo	00004722/SINA	ORSE	Pedra britada n. 3 (38 a 50 mm) posto pedraira/fornecedor, sem frete	Material	m³	1,2000000	130,12	156,14	
				MO sem LS =>	14,22	LS =>	16,12	MO com LS =>	30,34
				Valor do BDI =>	42,40			Valor com BDI =>	241,96
	Código	Banco	Descrição	Tipo	Und	Quant.	Valor Unit	Total	
Composição	90780	SINAPI	MESTRE DE OBRAS COM ENCARGOS COMPLEMENTARES	Livro SINAPI: Cálculos e Parâmetros	H	1,0000000	56,63	56,63	
Composição Auxiliar	95405	SINAPI	CURSO DE CAPACITAÇÃO PARA MESTRE DE OBRAS (ENCARGOS COMPLEMENTARES) - HORISTA	Livro SINAPI: Cálculos e Parâmetros	H	1,0000000	1,05	1,05	
Insumo	00043463	SINAPI	FERRAMENTAS - FAMILIA ENCARREGADO GERAL - HORISTA (ENCARGOS COMPLEMENTARES - COLETADO CAIXA)	Encargos Complementares	H	1,0000000	0,08	0,08	
Insumo	00037370	SINAPI	ALIMENTACAO - HORISTA (COLETADO CAIXA - ENCARGOS COMPLEMENTARES)	Encargos Complementares	H	1,0000000	2,46	2,46	



Composições Analíticas com Preço Unitário
CONSTRUÇÃO DE 1 (UM) CAMPO SOCIETY NO BAIRRO BAIXA DAS CARNAÚBAS,
MUNICÍPIO DE ALTO LONGÁ-PI

Bancos
SINAPI - 12/2025 - Piauí
ORSE - 12/2025 - Sergipe
SEINFRA - 028 - Ceará

B.D.I.
21,25%

Encargos Sociais
Não Desonerado:
Horista: 113,33%
Mensalista: 71,12%

Composições Analíticas com Preço Unitário

Composições Analíticas com Preço Unitário										
Insumo	00037371	SINAPI	TRANSPORTE - HORISTA (COLETADO CAIXA - ENCARGOS COMPLEMENTARES)	Encargos Complementares	H	1,0000000	0,57	0,57		
Insumo	00043487	SINAPI	EPI - FAMILIA ENCARREGADO GERAL - HORISTA (ENCARGOS COMPLEMENTARES - COLETADO CAIXA)	Encargos Complementares	H	1,0000000	1,28	1,28		
Insumo	00037373	SINAPI	SEGURO - HORISTA (COLETADO CAIXA - ENCARGOS COMPLEMENTARES)	Encargos Complementares	H	1,0000000	0,08	0,08		
Insumo	00037372	SINAPI	EXAMES - HORISTA (COLETADO CAIXA - ENCARGOS COMPLEMENTARES)	Encargos Complementares	H	1,0000000	1,43	1,43		
Insumo	00004069	SINAPI	MESTRE DE OBRAS (HORISTA)	Mão de Obra	H	1,0000000	49,68	49,68		
					MO sem LS =>	23,78	LS =>	26,95	MO com LS =>	50,73
					Valor do BDI =>	12,03			Valor com BDI =>	68,66

	Código	Banco	Descrição	Tipo	Und	Quant.	Valor Unit	Total	
Composição	90693	SINAPI	MINICARREGADEIRA SOBRE RODAS, POTÊNCIA LÍQUIDA DE 47 HP, CAPACIDADE NOMINAL DE OPERAÇÃO DE 646 KG - CHI DIURNO. AF_06/2015	Custos Horários Produtivo e Improdutivo dos Equipamentos	CHI	1,0000000	61,57	61,57	
Composição Auxiliar	90689	SINAPI	MINICARREGADEIRA SOBRE RODAS, POTÊNCIA LÍQUIDA DE 47 HP, CAPACIDADE NOMINAL DE OPERAÇÃO DE 646 KG - JUROS. AF_06/2015	Depreciação, Juros, Impostos e Seguros, Manutenção e Materiais na Operação dos Equipamentos	H	1,0000000	5,68	5,68	
Composição Auxiliar	88301	SINAPI	OPERADOR DE PÁ CARREGADEIRA COM ENCARGOS COMPLEMENTARES	Livro SINAPI: Cálculos e Parâmetros	H	1,0000000	27,09	27,09	
Composição Auxiliar	90688	SINAPI	MINICARREGADEIRA SOBRE RODAS, POTÊNCIA LÍQUIDA DE 47 HP, CAPACIDADE NOMINAL DE OPERAÇÃO DE 646 KG - DEPRECIAÇÃO. AF_06/2015	Depreciação, Juros, Impostos e Seguros, Manutenção e Materiais na Operação dos Equipamentos	H	1,0000000	28,80	28,80	
				MO sem LS =>	10,14	LS =>	11,51	MO com LS =>	21,65
				Valor do BDI =>	13,08			Valor com BDI =>	74,65

	Código	Banco	Descrição	Tipo	Und	Quant.	Valor Unit	Total	
Composição	90692	SINAPI	MINICARREGADEIRA SOBRE RODAS, POTÊNCIA LÍQUIDA DE 47 HP, CAPACIDADE NOMINAL DE OPERAÇÃO DE 646 KG - CHP DIURNO. AF_06/2015	Custos Horários Produtivo e Improdutivo dos Equipamentos	CHP	1,0000000	137,39	137,39	
Composição Auxiliar	90689	SINAPI	MINICARREGADEIRA SOBRE RODAS, POTÊNCIA LÍQUIDA DE 47 HP, CAPACIDADE NOMINAL DE OPERAÇÃO DE 646 KG - JUROS. AF_06/2015	Depreciação, Juros, Impostos e Seguros, Manutenção e Materiais na Operação dos Equipamentos	H	1,0000000	5,68	5,68	
Composição Auxiliar	88301	SINAPI	OPERADOR DE PÁ CARREGADEIRA COM ENCARGOS COMPLEMENTARES	Livro SINAPI: Cálculos e Parâmetros	H	1,0000000	27,09	27,09	
Composição Auxiliar	90688	SINAPI	MINICARREGADEIRA SOBRE RODAS, POTÊNCIA LÍQUIDA DE 47 HP, CAPACIDADE NOMINAL DE OPERAÇÃO DE 646 KG - DEPRECIACÃO. AF_06/2015	Depreciação, Juros, Impostos e Seguros, Manutenção e Materiais na Operação dos Equipamentos	H	1,0000000	28,80	28,80	
Composição Auxiliar	90690	SINAPI	MINICARREGADEIRA SOBRE RODAS, POTÊNCIA LÍQUIDA DE 47 HP, CAPACIDADE NOMINAL DE OPERAÇÃO DE 646 KG - MANUTENÇÃO. AF_06/2015	Depreciação, Juros, Impostos e Seguros, Manutenção e Materiais na Operação dos Equipamentos	H	1,0000000	36,00	36,00	
Composição Auxiliar	90691	SINAPI	MINICARREGADEIRA SOBRE RODAS, POTÊNCIA LÍQUIDA DE 47 HP, CAPACIDADE NOMINAL DE OPERAÇÃO DE 646 KG - MATERIAIS NA OPERAÇÃO. AF_06/2015	Depreciação, Juros, Impostos e Seguros, Manutenção e Materiais na Operação dos Equipamentos	H	1,0000000	39,82	39,82	
				MO sem LS =>	10,14	LS =>	11,51	MO com LS =>	21,65
				Valor do BDI =>	29,19			Valor com BDI =>	166,58

	Código	Banco	Descrição	Tipo	Und	Quant.	Valor Unit	Total	
Composição	90688	SINAPI	MINICARREGADEIRA SOBRE RODAS, POTÊNCIA LÍQUIDA DE 47 HP, CAPACIDADE NOMINAL DE OPERAÇÃO DE 646 KG - DEPRECIAÇÃO. AF_06/2015	Depreciação, Juros, Impostos e Seguros, Manutenção e Materiais na Operação dos Equipamentos	H	1,0000000	28,80	28,80	
Insumo	00037514	SINAPI	MINICARREGADEIRA SOBRE RODAS, POTENCIA LIQUIDA DE *47* HP, CAPACIDADE NOMINAL DE OPERACAO DE *646* KG	Equipamento para Aquisição Permanente	UN	0,0000800	360.000,00	28,80	
				MO sem LS =>	0,00	LS =>	0,00	MO com LS =>	0,00
				Valor do BDI =>	6.12			Valor com BDI =>	34.92

	Código	Banco	Descrição	Tipo	Und	Quant.	Valor Unit	Total	
Composição	90689	SINAPI	MINICARREGADEIRA SOBRE RODAS, POTÊNCIA LÍQUIDA DE 47 HP, CAPACIDADE NOMINAL DE OPERAÇÃO DE 646 KG - JUROS. AF_06/2015	Depreciação, Juros, Impostos e Seguros, Manutenção e Materiais na Operação dos Equipamentos	H	1,0000000	5,68	5,68	
Insumo	00037514	SINAPI	MINICARREGADEIRA SOBRE RODAS, POTENCIA LIQUIDA DE *47* HP, CAPACIDADE NOMINAL DE OPERACAO DE *646* KG	Equipamento para Aquisição Permanente	UN	0,0000158	360.000,00	5,68	
				MO sem LS =>	0,00	LS =>	0,00	MO com LS =>	0,00
				Valor do BDI =>	1,20			Valor com BDI =>	6,88

				Valor do BDI =>	1,20		Valor com BDI =>	0,88	
	Código	Banco	Descrição	Tipo	Und	Quant.	Valor Unit	Total	
Composição	90690	SINAPI	MINICARREGADEIRA SOBRE RODAS, POTÊNCIA LÍQUIDA DE 47 HP, CAPACIDADE NOMINAL DE OPERAÇÃO DE 646 KG - MANUTENÇÃO. AF_06/2015	Depreciação, Juros, Impostos e Seguros, Manutenção e Materiais na Operação dos Equipamentos	H	1,0000000	36,00	36,00	
Insumo	00037514	SINAPI	MINICARREGADEIRA SOBRE RODAS, POTENCIA LIQUIDA DE *47* HP, CAPACIDADE NOMINAL DE OPERACAO DE *646* KG	Equipamento para Aquisição Permanente	UN	0,0001000	360.000,00	36,00	
				MO sem LS =>	0,00	LS =>	0,00	MO com LS =>	0,00
				Valor do RDI =>	7,65			Valor com RDI =>	43,65

	Código	Banco	Descrição	Tipo	Und	Quant.	Valor Unit	Total	
Composição	90691	SINAPI	MINICARREGADEIRA SOBRE RODAS, POTÊNCIA LÍQUIDA DE 47 HP, CAPACIDADE NOMINAL DE OPERAÇÃO DE 646 KG - MATERIAIS NA OPERAÇÃO. AF_06/2015	Depreciação, Juros, Impostos e Seguros, Manutenção e Materiais na Operação dos Equipamentos	H	1,0000000	39,82	39,82	
Insumo	00004221	SINAPI	OLEO DIESEL COMBUSTIVEL COMUM METROPOLITANO S-10 OU S-500	Material	L	6,6600000	5,98	39,82	
				MO sem LS =>	0,00	LS =>	0,00	MO com LS =>	0,00
				Valor do BDI =>	8,46			Valor com BDI =>	48,28

	Código	Banco	Descrição	Tipo	Und	Quant.	Valor Unit	Total
Composição	88278	SINAPI	MONTADOR DE ESTRUTURAS METÁLICAS COM ENCARGOS COMPLEMENTARES	Livro SINAPI: Cálculos e Parâmetros	H	1,0000000	22,39	22,39
Composição Auxiliar	95344	SINAPI	CURSO DE CAPACITAÇÃO PARA MONTADOR DE ESTRUTURA METÁLICA (ENCARGOS COMPLEMENTARES) - HORISTA	Livro SINAPI: Cálculos e Parâmetros	H	1,0000000	0,19	0,19
Insumo	00043464	SINAPI	FERRAMENTAS - FAMILIA OPERADOR ESCAVADEIRA - HORISTA (ENCARGOS COMPLEMENTARES - COLETADO CAIXA)	Encargos Complementares	H	1,0000000	0,01	0,01
Insumo	00043488	SINAPI	EPI - FAMILIA OPERADOR ESCAVADEIRA - HORISTA (ENCARGOS COMPLEMENTARES - COLETADO CAIXA)	Encargos Complementares	H	1,0000000	0,89	0,89
Insumo	00037370	SINAPI	ALIMENTACAO - HORISTA (COLETADO CAIXA - ENCARGOS COMPLEMENTARES)	Encargos Complementares	H	1,0000000	2,46	2,46
Insumo	00037373	SINAPI	SEGURO - HORISTA (COLETADO CAIXA - ENCARGOS COMPLEMENTARES)	Encargos Complementares	H	1,0000000	0,08	0,08
Insumo	00044497	SINAPI	MONTADOR DE ESTRUTURAS METALICAS HORISTA	Mão de Obra	H	1,0000000	16,76	16,76
Insumo	00037372	SINAPI	EXAMES - HORISTA (COLETADO CAIXA - ENCARGOS COMPLEMENTARES)	Encargos Complementares	H	1,0000000	1,43	1,43



Composições Analíticas com Preço Unitário
CONSTRUÇÃO DE 1 (UM) CAMPO SOCIETY NO BAIRRO BAIXA DAS CARNAÚBAS,
MUNICÍPIO DE ALTO LONGÁ-PI

Bancos
SINAPI - 12/2025 - Piauí
ORSE - 12/2025 - Sergipe
SEINFRA - 028 - Ceará

B.D.I.
21,25%

Encargos Sociais
Não Desonerado:
Horista: 113,33%
Mensalista: 71,12%

Composições Analíticas com Preço Unitário								
Insumo	00037371	SINAPI	TRANSPORTE - HORISTA (COLETADO CAIXA - ENCARGOS COMPLEMENTARES)	Encargos Complementares	H	1,0000000	0,57	0,57
				MO sem LS =>	7,94	LS =>	9,01	MO com LS =>
				Valor do BDI =>	4,75			Valor com BDI =>
								16,95
								27,14
	Código	Banco	Descrição	Tipo	Und	Quant.	Valor Unit	Total
Composição	5934	SINAPI	MOTONIVELADORA POTÊNCIA BÁSICA LÍQUIDA (PRIMEIRA MARCHA) 125 HP, PESO BRUTO 13032 KG, LARGURA DA LÂMINA DE 3,7 M - CHI DIURNO. AF_06/2014	Custos Horários Produtivo e Improdutivo dos Equipamentos	CHI	1,0000000	110,75	110,75
Composição Auxiliar	89229	SINAPI	MOTONIVELADORA POTÊNCIA BÁSICA LÍQUIDA (PRIMEIRA MARCHA) 125 HP, PESO BRUTO 13032 KG, LARGURA DA LÂMINA DE 3,7 M - JUROS. AF_06/2014	Depreciação, Juros, Impostos e Seguros, Manutenção e Materiais na Operação dos Equipamentos	H	1,0000000	16,84	16,84
Composição Auxiliar	88300	SINAPI	OPERADOR DE MOTONIVELADORA COM ENCARGOS COMPLEMENTARES	Livro SINAPI: Cálculos e Parâmetros	H	1,0000000	46,11	46,11
Composição Auxiliar	89228	SINAPI	MOTONIVELADORA POTÊNCIA BÁSICA LÍQUIDA (PRIMEIRA MARCHA) 125 HP, PESO BRUTO 13032 KG, LARGURA DA LÂMINA DE 3,7 M - DEPRECIAÇÃO. AF_06/2014	Depreciação, Juros, Impostos e Seguros, Manutenção e Materiais na Operação dos Equipamentos	H	1,0000000	47,80	47,80
				MO sem LS =>	19,06	LS =>	21,61	MO com LS =>
				Valor do BDI =>	23,53			Valor com BDI =>
								40,67
								134,28
	Código	Banco	Descrição	Tipo	Und	Quant.	Valor Unit	Total
Composição	5932	SINAPI	MOTONIVELADORA POTÊNCIA BÁSICA LÍQUIDA (PRIMEIRA MARCHA) 125 HP, PESO BRUTO 13032 KG, LARGURA DA LÂMINA DE 3,7 M - CHP DIURNO. AF_06/2014	Custos Horários Produtivo e Improdutivo dos Equipamentos	CHP	1,0000000	271,24	271,24
Composição Auxiliar	89228	SINAPI	MOTONIVELADORA POTÊNCIA BÁSICA LÍQUIDA (PRIMEIRA MARCHA) 125 HP, PESO BRUTO 13032 KG, LARGURA DA LÂMINA DE 3,7 M - DEPRECIAÇÃO. AF_06/2014	Depreciação, Juros, Impostos e Seguros, Manutenção e Materiais na Operação dos Equipamentos	H	1,0000000	47,80	47,80
Composição Auxiliar	88300	SINAPI	OPERADOR DE MOTONIVELADORA COM ENCARGOS COMPLEMENTARES	Livro SINAPI: Cálculos e Parâmetros	H	1,0000000	46,11	46,11
Composição Auxiliar	53849	SINAPI	MOTONIVELADORA POTÊNCIA BÁSICA LÍQUIDA (PRIMEIRA MARCHA) 125 HP, PESO BRUTO 13032 KG, LARGURA DA LÂMINA DE 3,7 M - MATERIAIS NA OPERAÇÃO. AF_06/2014	Depreciação, Juros, Impostos e Seguros, Manutenção e Materiais na Operação dos Equipamentos	H	1,0000000	83,66	83,66
Composição Auxiliar	89229	SINAPI	MOTONIVELADORA POTÊNCIA BÁSICA LÍQUIDA (PRIMEIRA MARCHA) 125 HP, PESO BRUTO 13032 KG, LARGURA DA LÂMINA DE 3,7 M - JUROS. AF_06/2014	Depreciação, Juros, Impostos e Seguros, Manutenção e Materiais na Operação dos Equipamentos	H	1,0000000	16,84	16,84
Composição Auxiliar	5779	SINAPI	MOTONIVELADORA POTÊNCIA BÁSICA LÍQUIDA (PRIMEIRA MARCHA) 125 HP, PESO BRUTO 13032 KG, LARGURA DA LÂMINA DE 3,7 M - MANUTENÇÃO. AF_06/2014	Depreciação, Juros, Impostos e Seguros, Manutenção e Materiais na Operação dos Equipamentos	H	1,0000000	76,83	76,83
				MO sem LS =>	19,06	LS =>	21,61	MO com LS =>
				Valor do BDI =>	57,63			Valor com BDI =>
								40,67
								328,87
	Código	Banco	Descrição	Tipo	Und	Quant.	Valor Unit	Total
Composição	89228	SINAPI	MOTONIVELADORA POTÊNCIA BÁSICA LÍQUIDA (PRIMEIRA MARCHA) 125 HP, PESO BRUTO 13032 KG, LARGURA DA LÂMINA DE 3,7 M - DEPRECIAÇÃO. AF_06/2014	Depreciação, Juros, Impostos e Seguros, Manutenção e Materiais na Operação dos Equipamentos	H	1,0000000	47,80	47,80
Insumo	00004090	SINAPI	MOTONIVELADORA POTENCIA BASICA LIQUIDA (PRIMEIRA MARCHA) 125 HP, PESO BRUTO 13843 KG, LARGURA DA LAMINA DE 3,7 M	Equipamento para Aquisição Permanente	UN	0,0000400	1.195.000,00	47,80
				MO sem LS =>	0,00	LS =>	0,00	MO com LS =>
				Valor do BDI =>	10,15			Valor com BDI =>
								0,00
								57,95
	Código	Banco	Descrição	Tipo	Und	Quant.	Valor Unit	Total
Composição	89229	SINAPI	MOTONIVELADORA POTÊNCIA BÁSICA LÍQUIDA (PRIMEIRA MARCHA) 125 HP, PESO BRUTO 13032 KG, LARGURA DA LÂMINA DE 3,7 M - JUROS. AF_06/2014	Depreciação, Juros, Impostos e Seguros, Manutenção e Materiais na Operação dos Equipamentos	H	1,0000000	16,84	16,84
Insumo	00004090	SINAPI	MOTONIVELADORA POTENCIA BASICA LIQUIDA (PRIMEIRA MARCHA) 125 HP, PESO BRUTO 13843 KG, LARGURA DA LAMINA DE 3,7 M	Equipamento para Aquisição Permanente	UN	0,0000141	1.195.000,00	16,84
				MO sem LS =>	0,00	LS =>	0,00	MO com LS =>
				Valor do BDI =>	3,57			Valor com BDI =>
								0,00
								20,41
	Código	Banco	Descrição	Tipo	Und	Quant.	Valor Unit	Total
Composição	5779	SINAPI	MOTONIVELADORA POTÊNCIA BÁSICA LÍQUIDA (PRIMEIRA MARCHA) 125 HP, PESO BRUTO 13032 KG, LARGURA DA LÂMINA DE 3,7 M - MANUTENÇÃO. AF_06/2014	Depreciação, Juros, Impostos e Seguros, Manutenção e Materiais na Operação dos Equipamentos	H	1,0000000	76,83	76,83
Insumo	00004090	SINAPI	MOTONIVELADORA POTENCIA BASICA LIQUIDA (PRIMEIRA MARCHA) 125 HP, PESO BRUTO 13843 KG, LARGURA DA LAMINA DE 3,7 M	Equipamento para Aquisição Permanente	UN	0,0000643	1.195.000,00	76,83
				MO sem LS =>	0,00	LS =>	0,00	MO com LS =>
				Valor do BDI =>	16,32			Valor com BDI =>
								0,00
								93,15
	Código	Banco	Descrição	Tipo	Und	Quant.	Valor Unit	Total
Composição	53849	SINAPI	MOTONIVELADORA POTÊNCIA BÁSICA LÍQUIDA (PRIMEIRA MARCHA) 125 HP, PESO BRUTO 13032 KG, LARGURA DA LÂMINA DE 3,7 M - MATERIAIS NA OPERAÇÃO. AF_06/2014	Depreciação, Juros, Impostos e Seguros, Manutenção e Materiais na Operação dos Equipamentos	H	1,0000000	83,66	83,66
Insumo	00004221	SINAPI	OLEO DIESEL COMBUSTIVEL COMUM METROPOLITANO S-10 OU S-500	Material	L	13,9900000	5,98	83,66
				MO sem LS =>	0,00	LS =>	0,00	MO com LS =>
				Valor do BDI =>	17,77			Valor com BDI =>
								0,00
								101,43
	Código	Banco	Descrição	Tipo	Und	Quant.	Valor Unit	Total
Composição	88282	SINAPI	MOTORISTA DE CAMINHÃO COM ENCARGOS COMPLEMENTARES	Livro SINAPI: Cálculos e Parâmetros	H	1,0000000	25,87	25,87
Composição Auxiliar	95347	SINAPI	CURSO DE CAPACITAÇÃO PARA MOTORISTA DE CAMINHÃO (ENCARGOS COMPLEMENTARES) - HORISTA	Livro SINAPI: Cálculos e Parâmetros	H	1,0000000	0,10	0,10
Insumo	00043488	SINAPI	EPI - FAMILIA OPERADOR ESCAVADEIRA - HORISTA (ENCARGOS COMPLEMENTARES - COLETADO CAIXA)	Encargos Complementares	H	1,0000000	0,89	0,89
Insumo	00037373	SINAPI	SEGURO - HORISTA (COLETADO CAIXA - ENCARGOS COMPLEMENTARES)	Encargos Complementares	H	1,0000000	0,08	0,08
Insumo	00037372	SINAPI	EXAMES - HORISTA (COLETADO CAIXA - ENCARGOS COMPLEMENTARES)	Encargos Complementares	H	1,0000000	1,43	1,43
Insumo	00043464	SINAPI	FERRAMENTAS - FAMILIA OPERADOR ESCAVADEIRA - HORISTA (ENCARGOS COMPLEMENTARES - COLETADO CAIXA)	Encargos Complementares	H	1,0000000	0,01	0,01
Insumo	00037370	SINAPI	ALIMENTACAO - HORISTA (COLETADO CAIXA - ENCARGOS COMPLEMENTARES)	Encargos Complementares	H	1,0000000	2,46	2,46
Insumo	00004093	SINAPI	MOTORISTA DE CAMINHÃO (HORISTA)	Mão de Obra	H	1,0000000	20,33	20,33
Insumo	00037371	SINAPI	TRANSPORTE - HORISTA (COLETADO CAIXA - ENCARGOS COMPLEMENTARES)	Encargos Complementares	H	1,0000000	0,57	0,57
				MO sem LS =>	9,57	LS =>	10,86	MO com LS =>
				Valor do BDI =>	5,49			Valor com BDI =>
								20,43
								31,36
	Código	Banco	Descrição	Tipo	Und	Quant.	Valor Unit	Total
Composição	92961	SINAPI	MÁQUINA EXTRUSORA DE CONCRETO PARA GUIAS E SARJETAS, MOTOR A DIESEL, POTÊNCIA 14 CV - CHI DIURNO. AF_12/2015	Custos Horários Produtivo e Improdutivo dos Equipamentos	CHI	1,0000000	5,38	5,38



Composições Analíticas com Preço Unitário
CONSTRUÇÃO DE 1 (UM) CAMPO SOCIETY NO BAIRRO BAIXA DAS CARNAÚBAS,
MUNICÍPIO DE ALTO LONGÁ-PI

Bancos
SINAPI - 12/2025 - Piauí
ORSE - 12/2025 - Sergipe
SEINFRA - 028 - Ceará

B.D.I.
21,25%

Encargos Sociais
Não Desonerado:
Horista: 113,33%
Mensalista: 71,12%

Composições Analíticas com Preço Unitário

Composição Auxiliar	92956	SINAPI	MÁQUINA EXTRUSORA DE CONCRETO PARA GUIAS E SARJETAS, MOTOR A DIESEL, POTÊNCIA 14 CV - DEPRECIAÇÃO. AF_12/2015	Depreciação, Juros, Impostos e Seguros, Manutenção e Materiais na Operação dos Equipamentos	H	1,0000000	4,37	4,37
Composição Auxiliar	92957	SINAPI	MÁQUINA EXTRUSORA DE CONCRETO PARA GUIAS E SARJETAS, MOTOR A DIESEL, POTÊNCIA 14 CV - JUROS. AF_12/2015	Depreciação, Juros, Impostos e Seguros, Manutenção e Materiais na Operação dos Equipamentos	H	1,0000000	1,01	1,01

MO sem LS =>	0,00	LS =>	0,00	MO com LS =>	0,00
Valor do BDI =>	1,14			Valor com BDI =>	6,52

	Código	Banco	Descrição	Tipo	Und	Quant.	Valor Unit	Total
Composição	92960	SINAPI	MÁQUINA EXTRUSORA DE CONCRETO PARA GUIAS E SARJETAS, MOTOR A DIESEL, POTÊNCIA 14 CV - CHP DIURNO. AF_12/2015	Custos Horários Produtivo e Improdutivo dos Equipamentos	CHP	1,0000000	19,43	19,43
Composição Auxiliar	92957	SINAPI	MÁQUINA EXTRUSORA DE CONCRETO PARA GUIAS E SARJETAS, MOTOR A DIESEL, POTÊNCIA 14 CV - JUROS. AF_12/2015	Depreciação, Juros, Impostos e Seguros, Manutenção e Materiais na Operação dos Equipamentos	H	1,0000000	1,01	1,01
Composição Auxiliar	92958	SINAPI	MÁQUINA EXTRUSORA DE CONCRETO PARA GUIAS E SARJETAS, MOTOR A DIESEL, POTÊNCIA 14 CV - MANUTENÇÃO. AF_12/2015	Depreciação, Juros, Impostos e Seguros, Manutenção e Materiais na Operação dos Equipamentos	H	1,0000000	4,79	4,79
Composição Auxiliar	92956	SINAPI	MÁQUINA EXTRUSORA DE CONCRETO PARA GUIAS E SARJETAS, MOTOR A DIESEL, POTÊNCIA 14 CV - DEPRECIAÇÃO. AF_12/2015	Depreciação, Juros, Impostos e Seguros, Manutenção e Materiais na Operação dos Equipamentos	H	1,0000000	4,37	4,37
Composição Auxiliar	92959	SINAPI	MÁQUINA EXTRUSORA DE CONCRETO PARA GUIAS E SARJETAS, MOTOR A DIESEL, POTÊNCIA 14 CV - MATERIAIS NA OPERAÇÃO. AF_12/2015	Depreciação, Juros, Impostos e Seguros, Manutenção e Materiais na Operação dos Equipamentos	H	1,0000000	9,26	9,26

MO sem LS =>	0,00	LS =>	0,00	MO com LS =>	0,00
Valor do BDI =>	4,12			Valor com BDI =>	23,55

	Código	Banco	Descrição	Tipo	Und	Quant.	Valor Unit	Total
Composição	92956	SINAPI	MÁQUINA EXTRUSORA DE CONCRETO PARA GUIAS E SARJETAS, MOTOR A DIESEL, POTÊNCIA 14 CV - DEPRECIAÇÃO. AF_12/2015	Depreciação, Juros, Impostos e Seguros, Manutenção e Materiais na Operação dos Equipamentos	H	1,0000000	4,37	4,37
Insumo	00013836	SINAPI	MAQUINA EXTRUSORA DE CONCRETO PARA GUIAS E SARJETAS, COM MOTOR A DIESEL E POTENCIA DE 14 CV	Equipamento para Aquisição Permanente	UN	0,0000640	68.434,17	4,37

MO sem LS =>	0,00	LS =>	0,00	MO com LS =>	0,00
Valor do BDI =>	0,92			Valor com BDI =>	5,29

	Código	Banco	Descrição	Tipo	Und	Quant.	Valor Unit	Total
Composição	92957	SINAPI	MÁQUINA EXTRUSORA DE CONCRETO PARA GUIAS E SARJETAS, MOTOR A DIESEL, POTÊNCIA 14 CV - JUROS. AF_12/2015	Depreciação, Juros, Impostos e Seguros, Manutenção e Materiais na Operação dos Equipamentos	H	1,0000000	1,01	1,01
Insumo	00013836	SINAPI	MAQUINA EXTRUSORA DE CONCRETO PARA GUIAS E SARJETAS, COM MOTOR A DIESEL E POTENCIA DE 14 CV	Equipamento para Aquisição Permanente	UN	0,0000148	68.434,17	1,01

MO sem LS =>	0,00	LS =>	0,00	MO com LS =>	0,00
Valor do BDI =>	0,21			Valor com BDI =>	1,22

	Código	Banco	Descrição	Tipo	Und	Quant.	Valor Unit	Total
Composição	92958	SINAPI	MÁQUINA EXTRUSORA DE CONCRETO PARA GUIAS E SARJETAS, MOTOR A DIESEL, POTÊNCIA 14 CV - MANUTENÇÃO. AF_12/2015	Depreciação, Juros, Impostos e Seguros, Manutenção e Materiais na Operação dos Equipamentos	H	1,0000000	4,79	4,79
Insumo	00013836	SINAPI	MAQUINA EXTRUSORA DE CONCRETO PARA GUIAS E SARJETAS, COM MOTOR A DIESEL E POTENCIA DE 14 CV	Equipamento para Aquisição Permanente	UN	0,0000700	68.434,17	4,79

MO sem LS =>	0,00	LS =>	0,00	MO com LS =>	0,00
Valor do BDI =>	1,01			Valor com BDI =>	5,80

	Código	Banco	Descrição	Tipo	Und	Quant.	Valor Unit	Total
Composição	92959	SINAPI	MÁQUINA EXTRUSORA DE CONCRETO PARA GUIAS E SARJETAS, MOTOR A DIESEL, POTÊNCIA 14 CV - MATERIAIS NA OPERAÇÃO. AF_12/2015	Depreciação, Juros, Impostos e Seguros, Manutenção e Materiais na Operação dos Equipamentos	H	1,0000000	9,26	9,26
Insumo	00004221	SINAPI	OLEO DIESEL COMBUSTIVEL COMUM METROPOLITANO S-10 OU S-500	Material	L	1,5500000	5,98	9,26

MO sem LS =>	0,00	LS =>	0,00	MO com LS =>	0,00
Valor do BDI =>	1,96			Valor com BDI =>	11,22

	Código	Banco	Descrição	Tipo	Und	Quant.	Valor Unit	Total
Composição	88377	SINAPI	OPERADOR DE BETONEIRA ESTACIONÁRIA/MISTURADOR COM ENCARGOS COMPLEMENTARES	Livro SINAPI: Cálculos e Parâmetros	H	1,0000000	27,09	27,09
Composição Auxiliar	95389	SINAPI	CURSO DE CAPACITAÇÃO PARA OPERADOR DE BETONEIRA ESTACIONÁRIA/MISTURADOR (ENCARGOS COMPLEMENTARES) - HORISTA	Livro SINAPI: Cálculos e Parâmetros	H	1,0000000	0,17	0,17
Insumo	00037372	SINAPI	EXAMES - HORISTA (COLETADO CAIXA - ENCARGOS COMPLEMENTARES)	Encargos Complementares	H	1,0000000	1,43	1,43
Insumo	00037370	SINAPI	ALIMENTACAO - HORISTA (COLETADO CAIXA - ENCARGOS COMPLEMENTARES)	Encargos Complementares	H	1,0000000	2,46	2,46
Insumo	00043488	SINAPI	EPI - FAMILIA OPERADOR ESCAVADEIRA - HORISTA (ENCARGOS COMPLEMENTARES - COLETADO CAIXA)	Encargos Complementares	H	1,0000000	0,89	0,89
Insumo	00037371	SINAPI	TRANSPORTE - HORISTA (COLETADO CAIXA - ENCARGOS COMPLEMENTARES)	Encargos Complementares	H	1,0000000	0,57	0,57
Insumo	00043464	SINAPI	FERRAMENTAS - FAMILIA OPERADOR ESCAVADEIRA - HORISTA (ENCARGOS COMPLEMENTARES - COLETADO CAIXA)	Encargos Complementares	H	1,0000000	0,01	0,01
Insumo	00037666	SINAPI	OPERADOR DE BETONEIRA ESTACIONARIA / MISTURADOR (HORISTA)	Mão de Obra	H	1,0000000	21,48	21,48
Insumo	00037373	SINAPI	SEGURO - HORISTA (COLETADO CAIXA - ENCARGOS COMPLEMENTARES)	Encargos Complementares	H	1,0000000	0,08	0,08

MO sem LS =>	10,14	LS =>	11,51	MO com LS =>	21,65
Valor do BDI =>	5,75			Valor com BDI =>	32,84

	Código	Banco	Descrição	Tipo	Und	Quant.	Valor Unit	Total
Composição	88294	SINAPI	OPERADOR DE ESCAVADEIRA COM ENCARGOS COMPLEMENTARES	Livro SINAPI: Cálculos e Parâmetros	H	1,0000000	30,25	30,25
Composição Auxiliar	95357	SINAPI	CURSO DE CAPACITAÇÃO PARA OPERADOR DE ESCAVADEIRA (ENCARGOS COMPLEMENTARES) - HORISTA	Livro SINAPI: Cálculos e Parâmetros	H	1,0000000	0,28	0,28
Insumo	00037373	SINAPI	SEGURO - HORISTA (COLETADO CAIXA - ENCARGOS COMPLEMENTARES)	Encargos Complementares	H	1,0000000	0,08	0,08
Insumo	00037372	SINAPI	EXAMES - HORISTA (COLETADO CAIXA - ENCARGOS COMPLEMENTARES)	Encargos Complementares	H	1,0000000	1,43	1,43
Insumo	00004234	SINAPI	OPERADOR DE ESCAVADEIRA (HORISTA)	Mão de Obra	H	1,0000000	24,53	24,53
Insumo	00037370	SINAPI	ALIMENTACAO - HORISTA (COLETADO CAIXA - ENCARGOS COMPLEMENTARES)	Encargos Complementares	H	1,0000000	2,46	2,46
Insumo	00043464	SINAPI	FERRAMENTAS - FAMILIA OPERADOR ESCAVADEIRA - HORISTA (ENCARGOS COMPLEMENTARES - COLETADO CAIXA)	Encargos Complementares	H	1,0000000	0,01	0,01
Insumo	00043488	SINAPI	EPI - FAMILIA OPERADOR ESCAVADEIRA - HORISTA (ENCARGOS COMPLEMENTARES - COLETADO CAIXA)	Encargos Complementares	H	1,0000000	0,89	0,89



Composições Analíticas com Preço Unitário
CONSTRUÇÃO DE 1 (UM) CAMPO SOCIETY NO BAIRRO BAIXA DAS CARNAÚBAS,
MUNICÍPIO DE ALTO LONGÁ-PI

Bancos
SINAPI - 12/2025 - Piauí
ORSE - 12/2025 - Sergipe
SEINFRA - 028 - Ceará

B.D.I.
21,25%

Encargos Sociais
Não Desonerado:
Horista: 113,33%
Mensalista: 71,12%

Composições Analíticas com Preço Unitário

Composições Analíticas com Preço Unitário									
Insumo	00037371	SINAPI	TRANSPORTE - HORISTA (COLETADO CAIXA - ENCARGOS COMPLEMENTARES)	Encargos Complementares	H	1,0000000	0,57	0,57	
				MO sem LS =>	11,62	LS =>	13,19	MO com LS =>	24,81
				Valor do BDI =>	6,42			Valor com BDI =>	36,67

	Código	Banco	Descrição	Tipo	Und	Quant.	Valor Unit	Total	
Composição	88295	SINAPI	OPERADOR DE GUINCHO COM ENCARGOS COMPLEMENTARES	Livro SINAPI: Cálculos e Parâmetros	H	1,0000000	27.27	27.27	
Composição Auxiliar	95358	SINAPI	CURSO DE CAPACITAÇÃO PARA OPERADOR DE GUINCHO (ENCARGOS COMPLEMENTARES) - HORISTA	Livro SINAPI: Cálculos e Parâmetros	H	1,0000000	0,35	0,35	
Insumo	00037370	SINAPI	ALIMENTACAO - HORISTA (COLETADO CAIXA - ENCARGOS COMPLEMENTARES)	Encargos Complementares	H	1,0000000	2,46	2,46	
Insumo	00037371	SINAPI	TRANSPORTE - HORISTA (COLETADO CAIXA - ENCARGOS COMPLEMENTARES)	Encargos Complementares	H	1,0000000	0,57	0,57	
Insumo	00037372	SINAPI	EXAMES - HORISTA (COLETADO CAIXA - ENCARGOS COMPLEMENTARES)	Encargos Complementares	H	1,0000000	1,43	1,43	
Insumo	00037373	SINAPI	SEGURO - HORISTA (COLETADO CAIXA - ENCARGOS COMPLEMENTARES)	Encargos Complementares	H	1,0000000	0,08	0,08	
Insumo	00043464	SINAPI	FERRAMENTAS - FAMILIA OPERADOR ESCAVADEIRA - HORISTA (ENCARGOS COMPLEMENTARES - COLETADO CAIXA)	Encargos Complementares	H	1,0000000	0,01	0,01	
Insumo	00004253	SINAPI	OPERADOR DE GUINCHO OU GUINCHEIRO (HORISTA)	Mão de Obra	H	1,0000000	21,48	21,48	
Insumo	00043488	SINAPI	EPI - FAMILIA OPERADOR ESCAVADEIRA - HORISTA (ENCARGOS COMPLEMENTARES - COLETADO CAIXA)	Encargos Complementares	H	1,0000000	0,89	0,89	
				MO sem LS =>	10,23	LS =>	11,60	MO com LS =>	21,83
				Valor do BDI =>	5,79			Valor com BDI =>	33,06

	Código	Banco	Descrição	Tipo	Und	Quant.	Valor Unit	Total	
Composição	88300	SINAPI	OPERADOR DE MOTONIVELADORA COM ENCARGOS COMPLEMENTARES	Livro SINAPI: Cálculos e Parâmetros	H	1,0000000	46,11	46,11	
Composição Auxiliar	95363	SINAPI	CURSO DE CAPACITAÇÃO PARA OPERADOR DE MOTONIVELADORA (ENCARGOS COMPLEMENTARES) - HORISTA	Livro SINAPI: Cálculos e Parâmetros	H	1,0000000	0,33	0,33	
Insumo	00043464	SINAPI	FERRAMENTAS - FAMILIA OPERADOR ESCAVADEIRA - HORISTA (ENCARGOS COMPLEMENTARES - COLETADO CAIXA)	Encargos Complementares	H	1,0000000	0,01	0,01	
Insumo	00037373	SINAPI	SEGURO - HORISTA (COLETADO CAIXA - ENCARGOS COMPLEMENTARES)	Encargos Complementares	H	1,0000000	0,08	0,08	
Insumo	00043488	SINAPI	EPI - FAMILIA OPERADOR ESCAVADEIRA - HORISTA (ENCARGOS COMPLEMENTARES - COLETADO CAIXA)	Encargos Complementares	H	1,0000000	0,89	0,89	
Insumo	00037372	SINAPI	EXAMES - HORISTA (COLETADO CAIXA - ENCARGOS COMPLEMENTARES)	Encargos Complementares	H	1,0000000	1,43	1,43	
Insumo	00004239	SINAPI	OPERADOR DE MOTONIVELADORA (HORISTA)	Mão de Obra	H	1,0000000	40,34	40,34	
Insumo	00037370	SINAPI	ALIMENTACAO - HORISTA (COLETADO CAIXA - ENCARGOS COMPLEMENTARES)	Encargos Complementares	H	1,0000000	2,46	2,46	
Insumo	00037371	SINAPI	TRANSPORTE - HORISTA (COLETADO CAIXA - ENCARGOS COMPLEMENTARES)	Encargos Complementares	H	1,0000000	0,57	0,57	
				MO sem LS =>	19,06	LS =>	21,61	MO com LS =>	40,67
				Valor do BDI =>	9,79			Valor com BDI =>	55,90

	Código	Banco	Descrição	Valor do BDI =>	9,19		Valor com BDI =>	55,90	
				Tipo		Und	Quant.	Valor Unit	Total
Composição	88297	SINAPI	OPERADOR DE MÁQUINAS E EQUIPAMENTOS COM ENCARGOS COMPLEMENTARES	Livro SINAPI: Cálculos e Parâmetros		H	1,0000000	27,16	27,16
Composição Auxiliar	95360	SINAPI	CURSO DE CAPACITAÇÃO PARA OPERADOR DE MÁQUINAS E EQUIPAMENTOS (ENCARGOS COMPLEMENTARES) - HORISTA	Livro SINAPI: Cálculos e Parâmetros		H	1,0000000	0,24	0,24
Insumo	00037371	SINAPI	TRANSPORTE - HORISTA (COLETADO CAIXA - ENCARGOS COMPLEMENTARES)	Encargos Complementares		H	1,0000000	0,57	0,57
Insumo	00043488	SINAPI	EPI - FAMILIA OPERADOR ESCAVADEIRA - HORISTA (ENCARGOS COMPLEMENTARES - COLETADO CAIXA)	Encargos Complementares		H	1,0000000	0,89	0,89
Insumo	00043464	SINAPI	FERRAMENTAS - FAMILIA OPERADOR ESCAVADEIRA - HORISTA (ENCARGOS COMPLEMENTARES - COLETADO CAIXA)	Encargos Complementares		H	1,0000000	0,01	0,01
Insumo	00037372	SINAPI	EXAMES - HORISTA (COLETADO CAIXA - ENCARGOS COMPLEMENTARES)	Encargos Complementares		H	1,0000000	1,43	1,43
Insumo	00037373	SINAPI	SEGURO - HORISTA (COLETADO CAIXA - ENCARGOS COMPLEMENTARES)	Encargos Complementares		H	1,0000000	0,08	0,08
Insumo	00004230	SINAPI	OPERADOR DE MAQUINAS E TRATORES DIVERSOS - TERRAPLANAGEM (HORISTA)	Mão de Obra		H	1,0000000	21,48	21,48
Insumo	00037370	SINAPI	ALIMENTACAO - HORISTA (COLETADO CAIXA - ENCARGOS COMPLEMENTARES)	Encargos Complementares		H	1,0000000	2,46	2,46
				MO sem LS =>	10,18	LS =>	11,54	MO com LS =>	21,72
				Valor do BDI =>	5,77			Valor com BDI =>	32,93

	Código	Banco	Descrição	Valor do BDI =>	5,77	Und	Quant.	Valor Unit	Valor com BDI =>	32,93
Composição	88301	SINAPI	OPERADOR DE PÁ CARREGADEIRA COM ENCARGOS COMPLEMENTARES	Livro SINAPI: Cálculos e Parâmetros		H	1,0000000	27,09		27,09
Composição Auxiliar	95364	SINAPI	CURSO DE CAPACITAÇÃO PARA OPERADOR DE PÁ CARREGADEIRA (ENCARGOS COMPLEMENTARES) - HORISTA	Livro SINAPI: Cálculos e Parâmetros		H	1,0000000	0,17		0,17
Insumo	00037372	SINAPI	EXAMES - HORISTA (COLETADO CAIXA - ENCARGOS COMPLEMENTARES)	Encargos Complementares		H	1,0000000	1,43		1,43
Insumo	00004248	SINAPI	OPERADOR DE PA CARREGADEIRA (HORISTA)	Mão de Obra		H	1,0000000	21,48		21,48
Insumo	00043464	SINAPI	FERRAMENTAS - FAMILIA OPERADOR ESCAVADEIRA - HORISTA (ENCARGOS COMPLEMENTARES - COLETADO CAIXA)	Encargos Complementares		H	1,0000000	0,01		0,01
Insumo	00037371	SINAPI	TRANSPORTE - HORISTA (COLETADO CAIXA - ENCARGOS COMPLEMENTARES)	Encargos Complementares		H	1,0000000	0,57		0,57
Insumo	00037370	SINAPI	ALIMENTACAO - HORISTA (COLETADO CAIXA - ENCARGOS COMPLEMENTARES)	Encargos Complementares		H	1,0000000	2,46		2,46
Insumo	00037373	SINAPI	SEGURO - HORISTA (COLETADO CAIXA - ENCARGOS COMPLEMENTARES)	Encargos Complementares		H	1,0000000	0,08		0,08
Insumo	00043488	SINAPI	EPI - FAMILIA OPERADOR ESCAVADEIRA - HORISTA (ENCARGOS COMPLEMENTARES - COLETADO CAIXA)	Encargos Complementares		H	1,0000000	0,89		0,89
				MO sem LS =>	10,14	LS =>	11,51	MO com LS =>	21,65	
				Valor do BDI =>	5,75			Valor com BDI =>	32,84	

	Código	Banco	Descrição	Tipo	Und	Quant.	Valor Unit	Total
Composição	88303	SINAPI	OPERADOR DE ROLO COMPACTADOR COM ENCARGOS COMPLEMENTARES	Livro SINAPI: Cálculos e Parâmetros	H	1,0000000	26,23	26,23
Composição Auxiliar	95366	SINAPI	CURSO DE CAPACITAÇÃO PARA OPERADOR DE ROLO COMPACTADOR (ENCARGOS COMPLEMENTARES) - HORISTA	Livro SINAPI: Cálculos e Parâmetros	H	1,0000000	0,17	0,17
Insumo	00037370	SINAPI	ALIMENTACAO - HORISTA (COLETADO CAIXA - ENCARGOS COMPLEMENTARES)	Encargos Complementares	H	1,0000000	2,46	2,46
Insumo	00037371	SINAPI	TRANSPORTE - HORISTA (COLETADO CAIXA - ENCARGOS COMPLEMENTARES)	Encargos Complementares	H	1,0000000	0,57	0,57
Insumo	00037373	SINAPI	SEGURO - HORISTA (COLETADO CAIXA - ENCARGOS COMPLEMENTARES)	Encargos Complementares	H	1,0000000	0,08	0,08
Insumo	00004238	SINAPI	OPERADOR DE ROLO COMPACTADOR (HORISTA)	Mão de Obra	H	1,0000000	20,62	20,62



Composições Analíticas com Preço Unitário
CONSTRUÇÃO DE 1 (UM) CAMPO SOCIETY NO BAIRRO BAIXA DAS CARNAÚBAS,
MUNICÍPIO DE ALTO LONGÁ-PI

Bancos
SINAPI - 12/2025 - Piauí
ORSE - 12/2025 - Sergipe
SEINFRA - 028 - Ceará

B.D.I.
21,25%

Encargos Sociais
Não Desonerado:
Horista: 113,33%
Mensalista: 71,12%

Composições Analíticas com Preço Unitário									
Insumo	00043488	SINAPI	EPI - FAMILIA OPERADOR ESCAVADEIRA - HORISTA (ENCARGOS COMPLEMENTARES - COLETADO CAIXA)	Encargos Complementares	H	1,0000000	0,89	0,89	
Insumo	00037372	SINAPI	EXAMES - HORISTA (COLETADO CAIXA - ENCARGOS COMPLEMENTARES)	Encargos Complementares	H	1,0000000	1,43	1,43	
Insumo	00043464	SINAPI	FERRAMENTAS - FAMILIA OPERADOR ESCAVADEIRA - HORISTA (ENCARGOS COMPLEMENTARES - COLETADO CAIXA)	Encargos Complementares	H	1,0000000	0,01	0,01	
					MO sem LS =>	9,74	LS =>	11,05	MO com LS =>
					Valor do BDI =>	5,57			Valor com BDI =>
									20,79
									31,80
Composição		Código Banco	Descrição	Tipo	Und	Quant.	Valor Unit	Total	
		COMP33	Próprio	ORSE (141) ADAPATADO - Aço CA - 60 Ø 4,2 a 9,5mm, inclusive corte, dobraagem, montagem e colocacao deferragens nas formas, para superestruturas e fundações - R1	63	kg	1,0000000	12,65	12,65
Composição Auxiliar		88245	SINAPI	ARMADOR COM ENCARGOS COMPLEMENTARES	Livro SINAPI: Cálculos e Parâmetros	H	0,0700000	27,19	1,90
Composição Auxiliar		88316	SINAPI	SERVENTE COM ENCARGOS COMPLEMENTARES	Livro SINAPI: Cálculos e Parâmetros	H	0,0700000	21,71	1,51
Insumo		00043132/SINA	ORSE	Arame recozido 16 bwg, d = 1,65 mm (0,016 kg/m) ou 18 bwg, d = 1,25 mm (0,01 kg/m)	Material	kg	0,0200000	25,00	0,50
Insumo		00039017/SINA	ORSE	Espacador / distanciador circular com entrada lateral, em plastico, para vergalhao "4,2 a 12,5" mm, cobrimento 20 mm	Material	un	0,4000000	0,22	0,08
Insumo		82	ORSE	Aço ca-60 4,2 a 9,5 mm	Material	kg	1,0000000	8,52	8,52
Insumo		00039315/SINA	ORSE	Espacador / distanciador tipo garra dupla, em plastico, cobrimento "20" mm, para ferragens de lajes e fundo de vigas	Material	un	0,4000000	0,36	0,14
					MO sem LS =>	1,16	LS =>	1,33	MO com LS =>
					Valor do BDI =>	2,68			Valor com BDI =>
									2,49
									15,33
Composição		Código Banco	Descrição	Tipo	Und	Quant.	Valor Unit	Total	
		COMP34	Próprio	ORSE (1903) ADAPTADA - Argamassa cimento e areia traço t-1 (1:3) - 1 saco cimento 50kg / 3 padiolas areia dim. 0.35 x 0.45 x 0.23 m - Confeção mecânica e transporte	123	m³	1,0000000	592,77	592,77
Composição Auxiliar		88316	SINAPI	SERVENTE COM ENCARGOS COMPLEMENTARES	Livro SINAPI: Cálculos e Parâmetros	H	4,0000000	21,71	86,84
Insumo		00001379/SINA	ORSE	Cimento portland composto cp ii-32	Material	kg	452,2000000	0,88	397,93
Insumo		00000370/SINA	ORSE	Areia media - posto jazida/fornecedor (retirado na jazida, sem transporte)	Material	m³	1,0800000	100,00	108,00
					MO sem LS =>	28,44	LS =>	32,24	MO com LS =>
					Valor do BDI =>	125,96			Valor com BDI =>
									60,68
									718,73
Composição		Código Banco	Descrição	Tipo	Und	Quant.	Valor Unit	Total	
		COMP36	Próprio	ORSE (1906) ADAPTADA - Argamassa cimento e areia traço t-4 (1:5) - 1 saco cimento 50kg / 5 padiolas areia dim. 0,35x0,45x0,23m - Confeção mecânica e transporte	123	m³	1,0000000	458,84	458,84
Composição Auxiliar		88316	SINAPI	SERVENTE COM ENCARGOS COMPLEMENTARES	Livro SINAPI: Cálculos e Parâmetros	H	4,0000000	21,71	86,84
Insumo		00000370/SINA	ORSE	Areia media - posto jazida/fornecedor (retirado na jazida, sem transporte)	Material	m³	1,0800000	100,00	108,00
Insumo		00001379/SINA	ORSE	Cimento portland composto cp ii-32	Material	kg	300,0000000	0,88	264,00
					MO sem LS =>	28,44	LS =>	32,24	MO com LS =>
					Valor do BDI =>	97,50			Valor com BDI =>
									60,68
									556,34
Composição		Código Banco	Descrição	Tipo	Und	Quant.	Valor Unit	Total	
		COMP35	Próprio	ORSE (3308) ADAPTADA - Argamassa em volume - cimento, cal e areia traço t-5 (1:2:8) - 1 saco cimento50 kg / 2 sacos cal 20 kg / 8 padiolas de areia dim 0.35 x 0.45 x 0.13 m - Confeção mecânica e transporte	331	m³	1,0000000	606,78	606,78
Composição Auxiliar		88316	SINAPI	SERVENTE COM ENCARGOS COMPLEMENTARES	Livro SINAPI: Cálculos e Parâmetros	H	4,0000000	21,71	86,84
Insumo		00001379/SINA	ORSE	Cimento portland composto cp ii-32	Material	kg	182,0000000	0,88	160,16
Insumo		00000367/SINA	ORSE	Areia grossa - posto jazida/fornecedor (retirado na jazida, sem transporte)	Material	m³	1,2160000	101,30	123,18
Insumo		00001106/SINA	ORSE	Cal hidratada ch-i para argamassas	Material	kg	182,0000000	1,30	236,60
					MO sem LS =>	28,44	LS =>	32,24	MO com LS =>
					Valor do BDI =>	128,94			Valor com BDI =>
									60,68
									735,72
Composição		Código Banco	Descrição	Tipo	Und	Quant.	Valor Unit	Total	
		COMP30	Próprio	ORSE 124 ADAPTADA - Concreto simples fabricado na obra, fck=13,5 mpa (b1/b2), sem lançamento e adensamento	60	m³	1,0000000	565,78	565,78
Composição Auxiliar		88316	SINAPI	SERVENTE COM ENCARGOS COMPLEMENTARES	Livro SINAPI: Cálculos e Parâmetros	H	6,0000000	21,71	130,26
Insumo		00004721/SINA	ORSE	Pedra britada n. 1 (9,5 a 19 mm) posto pedra/fornecedor, sem frete	Material	m³	0,2090000	137,75	28,78
Insumo		00000367/SINA	ORSE	Areia grossa - posto jazida/fornecedor (retirado na jazida, sem transporte)	Material	m³	0,9430000	101,30	95,52
Insumo		00004718/SINA	ORSE	Pedra britada n. 2 (19 a 38 mm) posto pedra/fornecedor, sem frete	Material	m³	0,6270000	138,48	86,82
Insumo		00001379/SINA	ORSE	Cimento portland composto cp ii-32	Material	kg	255,0000000	0,88	224,40
					MO sem LS =>	42,66	LS =>	48,36	MO com LS =>
					Valor do BDI =>	120,22			Valor com BDI =>
									91,02
									686,00
Composição		Código Banco	Descrição	Tipo	Und	Quant.	Valor Unit	Total	
		COMP25	Próprio	ORSE 2288 ADAPTADA - Pintura de acabamento com aplicação de 02 demãos de tinta acrílica convencional	144	m²	1,0000000	21,81	21,81
Composição Auxiliar		88316	SINAPI	SERVENTE COM ENCARGOS COMPLEMENTARES	Livro SINAPI: Cálculos e Parâmetros	H	0,2000000	21,71	4,34
Composição Auxiliar		88310	SINAPI	PINTOR COM ENCARGOS COMPLEMENTARES	Livro SINAPI: Cálculos e Parâmetros	H	0,4000000	29,07	11,62
Insumo		00007356/SINA	ORSE	Tinta latex acrílica premium, cor branco fosco	Material	l	0,1800000	32,53	5,85
					MO sem LS =>	5,28	LS =>	6,00	MO com LS =>
					Valor do BDI =>	4,63			Valor com BDI =>
									26,44
		Código Banco	Descrição	Tipo	Und	Quant.	Valor Unit	Total	



Composições Analíticas com Preço Unitário
CONSTRUÇÃO DE 1 (UM) CAMPO SOCIETY NO BAIRRO BAIXA DAS CARNAÚBAS,
MUNICÍPIO DE ALTO LONGÁ-PI

Bancos
SINAPI - 12/2025 - Piauí
ORSE - 12/2025 - Sergipe
SEINFRA - 028 - Ceará

B.D.I.
21,25%

Encargos Sociais
Não Desonerado:
Horista: 113,33%
Mensalista: 71,12%

Composições Analíticas com Preço Unitário

Composição	COMP26	Próprio	ORSE 72 ADAPTADA - Reaterro manual de valas, com compactação utilizando sêpo, sem controle do grau de compactação	49	m³	1,0000000	43,42	43,42	
Composição Auxiliar	88316	SINAPI	SERVENTE COM ENCARGOS COMPLEMENTARES	Livro SINAPI: Cálculos e Parâmetros	H	2,0000000	21,71	43,42	
				MO sem LS =>	14,22	LS =>	16,12	MO com LS =>	30,34
				Valor do BDI =>	9,22			Valor com BDI =>	52,64

	Código	Banco	Descrição	Tipo	Und	Quant.	Valor Unit	Total	
Composição	COMP29	Próprio	ORSE 95 ADAPTADO - Concreto simples fabricado na obra, fck=13,5 mpa, lançado e adensado	51	m³	1,0000000	594,43	594,43	
Composição Auxiliar	COMP21	Próprio	Lançamento de concreto simples fabricado na obra, inclusive adensamento e acabamento em peças da superestrutura (ORSE 7692 - ADAPTADA)	60	m³	1,0000000	28,65	28,65	
Composição Auxiliar	COMP30	Próprio	ORSE 124 ADAPTADA - Concreto simples fabricado na obra, fck=13,5 mpa (b1/b2), sem lançamento e adensamento	60	m³	1,0000000	565,78	565,78	
				MO sem LS =>	50,42	LS =>	57,16	MO com LS =>	107,58
				Valor do BDI =>	126,31			Valor com BDI =>	720,74

	Código	Banco	Descrição	Tipo	Und	Quant.	Valor Unit	Total	
Composição	88309	SINAPI	PEDREIRO COM ENCARGOS COMPLEMENTARES	Livro SINAPI: Cálculos e Parâmetros	H	1,0000000	27,39	27,39	
Composição Auxiliar	95371	SINAPI	CURSO DE CAPACITAÇÃO PARA PEDREIRO (ENCARGOS COMPLEMENTARES) - HORISTA	Livro SINAPI: Cálculos e Parâmetros	H	1,0000000	0,43	0,43	
Insumo	00043489	SINAPI	EPI - FAMILIA PEDREIRO - HORISTA (ENCARGOS COMPLEMENTARES - COLETADO CAIXA)	Encargos Complementares	H	1,0000000	1,31	1,31	
Insumo	00037373	SINAPI	SEGURO - HORISTA (COLETADO CAIXA - ENCARGOS COMPLEMENTARES)	Encargos Complementares	H	1,0000000	0,08	0,08	
Insumo	00043465	SINAPI	FERRAMENTAS - FAMILIA PEDREIRO - HORISTA (ENCARGOS COMPLEMENTARES - COLETADO CAIXA)	Encargos Complementares	H	1,0000000	0,78	0,78	
Insumo	00037371	SINAPI	TRANSPORTE - HORISTA (COLETADO CAIXA - ENCARGOS COMPLEMENTARES)	Encargos Complementares	H	1,0000000	0,57	0,57	
Insumo	00004750	SINAPI	PEDREIRO (HORISTA)	Mão de Obra	H	1,0000000	20,33	20,33	
Insumo	00037372	SINAPI	EXAMES - HORISTA (COLETADO CAIXA - ENCARGOS COMPLEMENTARES)	Encargos Complementares	H	1,0000000	1,43	1,43	
Insumo	00037370	SINAPI	ALIMENTACAO - HORISTA (COLETADO CAIXA - ENCARGOS COMPLEMENTARES)	Encargos Complementares	H	1,0000000	2,46	2,46	
				MO sem LS =>	9,73	LS =>	11,03	MO com LS =>	20,76
				Valor do BDI =>	5,82			Valor com BDI =>	33,21

	Código	Banco	Descrição	Tipo	Und	Quant.	Valor Unit	Total	
Composição	88310	SINAPI	PINTOR COM ENCARGOS COMPLEMENTARES	Livro SINAPI: Cálculos e Parâmetros	H	1,0000000	29,07	29,07	
Composição Auxiliar	95372	SINAPI	CURSO DE CAPACITAÇÃO PARA PINTOR (ENCARGOS COMPLEMENTARES) - HORISTA	Livro SINAPI: Cálculos e Parâmetros	H	1,0000000	0,30	0,30	
Insumo	00037371	SINAPI	TRANSPORTE - HORISTA (COLETADO CAIXA - ENCARGOS COMPLEMENTARES)	Encargos Complementares	H	1,0000000	0,57	0,57	
Insumo	00043466	SINAPI	FERRAMENTAS - FAMILIA PINTOR - HORISTA (ENCARGOS COMPLEMENTARES - COLETADO CAIXA)	Encargos Complementares	H	1,0000000	2,05	2,05	
Insumo	00037372	SINAPI	EXAMES - HORISTA (COLETADO CAIXA - ENCARGOS COMPLEMENTARES)	Encargos Complementares	H	1,0000000	1,43	1,43	
Insumo	00043490	SINAPI	EPI - FAMILIA PINTOR - HORISTA (ENCARGOS COMPLEMENTARES - COLETADO CAIXA)	Encargos Complementares	H	1,0000000	1,85	1,85	
Insumo	00004783	SINAPI	PINTOR (HORISTA)	Mão de Obra	H	1,0000000	20,33	20,33	
Insumo	00037373	SINAPI	SEGURO - HORISTA (COLETADO CAIXA - ENCARGOS COMPLEMENTARES)	Encargos Complementares	H	1,0000000	0,08	0,08	
Insumo	00037370	SINAPI	ALIMENTACAO - HORISTA (COLETADO CAIXA - ENCARGOS COMPLEMENTARES)	Encargos Complementares	H	1,0000000	2,46	2,46	
				MO sem LS =>	9,67	LS =>	10,96	MO com LS =>	20,63
				Valor do BDI =>	6,17			Valor com BDI =>	35,24

	Código	Banco	Descrição	Tipo	Und	Quant.	Valor Unit	Total	
Composição	102234	SINAPI	PINTURA IMUNIZANTE PARA MADEIRA, 2 DEMÃOS. AF_01/2021	Pintura em Madeira	m²	1,0000000	25,31	25,31	
Composição Auxiliar	88310	SINAPI	PINTOR COM ENCARGOS COMPLEMENTARES	Livro SINAPI: Cálculos e Parâmetros	H	0,4529000	29,07	13,16	
Insumo	00007340	SINAPI	IMUNIZANTE PARA MADEIRA, INCOLOR	Material	L	0,3257000	37,31	12,15	
				MO sem LS =>	4,37	LS =>	4,97	MO com LS =>	9,34
				Valor do BDI =>	5,37			Valor com BDI =>	30,68

	Código	Banco	Descrição	Tipo	Und	Quant.	Valor Unit	Total	
Composição	91278	SINAPI	PLACA VIBRATÓRIA REVERSÍVEL COM MOTOR 4 TEMPOS A GASOLINA, FORÇA CENTRÍFUGA DE 25 KN (2500 KGF), POTÊNCIA 5,5 CV - CHI DIURNO. AF_08/2015	Custos Horários Produtivo e Improdutivo dos Equipamentos	CHI	1,0000000	0,78	0,78	
Composição Auxiliar	91273	SINAPI	PLACA VIBRATÓRIA REVERSÍVEL COM MOTOR 4 TEMPOS A GASOLINA, FORÇA CENTRÍFUGA DE 25 KN (2500 KGF), POTÊNCIA 5,5 CV - DEPRECIACÃO. AF_08/2015	Depreciação, Juros, Impostos e Seguros, Manutenção e Materiais na Operação dos Equipamentos	H	1,0000000	0,62	0,62	
Composição Auxiliar	91274	SINAPI	PLACA VIBRATÓRIA REVERSÍVEL COM MOTOR 4 TEMPOS A GASOLINA, FORÇA CENTRÍFUGA DE 25 KN (2500 KGF), POTÊNCIA 5,5 CV - JUROS. AF_08/2015	Depreciação, Juros, Impostos e Seguros, Manutenção e Materiais na Operação dos Equipamentos	H	1,0000000	0,16	0,16	
				MO sem LS =>	0,00	LS =>	0,00	MO com LS =>	0,00
				Valor do BDI =>	0,16			Valor com BDI =>	0,94

	Código	Banco	Descrição	Tipo	Und	Quant.	Valor Unit	Total	
Composição	91277	SINAPI	PLACA VIBRATÓRIA REVERSÍVEL COM MOTOR 4 TEMPOS A GASOLINA, FORÇA CENTRÍFUGA DE 25 KN (2500 KGF), POTÊNCIA 5,5 CV - CHP DIURNO. AF_08/2015	Custos Horários Produtivo e Improdutivo dos Equipamentos	CHP	1,0000000	9,91	9,91	
Composição Auxiliar	91276	SINAPI	PLACA VIBRATÓRIA REVERSÍVEL COM MOTOR 4 TEMPOS A GASOLINA, FORÇA CENTRÍFUGA DE 25 KN (2500 KGF), POTÊNCIA 5,5 CV - MATERIAIS NA OPERAÇÃO. AF_08/2015	Depreciação, Juros, Impostos e Seguros, Manutenção e Materiais na Operação dos Equipamentos	H	1,0000000	8,35	8,35	
Composição Auxiliar	91275	SINAPI	PLACA VIBRATÓRIA REVERSÍVEL COM MOTOR 4 TEMPOS A GASOLINA, FORÇA CENTRÍFUGA DE 25 KN (2500 KGF), POTÊNCIA 5,5 CV - MANUTENÇÃO. AF_08/2015	Depreciação, Juros, Impostos e Seguros, Manutenção e Materiais na Operação dos Equipamentos	H	1,0000000	0,78	0,78	
Composição Auxiliar	91274	SINAPI	PLACA VIBRATÓRIA REVERSÍVEL COM MOTOR 4 TEMPOS A GASOLINA, FORÇA CENTRÍFUGA DE 25 KN (2500 KGF), POTÊNCIA 5,5 CV - JUROS. AF_08/2015	Depreciação, Juros, Impostos e Seguros, Manutenção e Materiais na Operação dos Equipamentos	H	1,0000000	0,16	0,16	
Composição Auxiliar	91273	SINAPI	PLACA VIBRATÓRIA REVERSÍVEL COM MOTOR 4 TEMPOS A GASOLINA, FORÇA CENTRÍFUGA DE 25 KN (2500 KGF), POTÊNCIA 5,5 CV - DEPRECIACÃO. AF_08/2015	Depreciação, Juros, Impostos e Seguros, Manutenção e Materiais na Operação dos Equipamentos	H	1,0000000	0,62	0,62	
				MO sem LS =>	0,00	LS =>	0,00	MO com LS =>	0,00
				Valor do BDI =>	2,10			Valor com BDI =>	12,01



Composições Analíticas com Preço Unitário
CONSTRUÇÃO DE 1 (UM) CAMPO SOCIETY NO BAIRRO BAIXA DAS CARNAÚBAS,
MUNICÍPIO DE ALTO LONGÁ-PI

Bancos
SINAPI - 12/2025 - Piauí
ORSE - 12/2025 - Sergipe
SEINFRA - 028 - Ceará

B.D.I.
21,25%

Encargos Sociais
Não Desonerado:
Horista: 113,33%
Mensalista: 71,12%

Composições Analíticas com Preço Unitário

	Código	Banco	Descrição	Tipo	Und	Quant.	Valor Unit	Total
Composição	91273	SINAPI	PLACA VIBRATÓRIA REVERSÍVEL COM MOTOR 4 TEMPOS A GASOLINA, FORÇA CENTRÍFUGA DE 25 KN (2500 KGF), POTÊNCIA 5,5 CV - DEPRECIACÃO. AF_08/2015	Depreciação, Juros, Impostos e Seguros, Manutenção e Materiais na Operação dos Equipamentos	H	1,0000000	0,62	0,62
Insumo	00001442	SINAPI	COMPACTADOR DE SOLO TIPO PLACA VIBRATORIA REVERSIVEL, A GASOLINA 4 TEMPOS, PESO 125 A 150 KG, FORCA CENTRIF. 2500 A 2800 KGF, LARG. TRABALHO 400 A 450 MM, FREQ. VIBRACAO 4300 A 4500 RPM, VELOC. TRABALHO 15 A 20 M/MIN, POT. 5,5 A 6,0 HP	Equipamento para Aquisição Permanente	UN	0,0000533	11.744,50	0,62

MO sem LS => 0,00 LS => 0,00 MO com LS => 0,00
Valor do BDI => 0,13 Valor com BDI => 0,75

	Código	Banco	Descrição	Tipo	Und	Quant.	Valor Unit	Total
Composição	91274	SINAPI	PLACA VIBRATÓRIA REVERSÍVEL COM MOTOR 4 TEMPOS A GASOLINA, FORÇA CENTRÍFUGA DE 25 KN (2500 KGF), POTÊNCIA 5,5 CV - JUROS. AF_08/2015	Depreciação, Juros, Impostos e Seguros, Manutenção e Materiais na Operação dos Equipamentos	H	1,0000000	0,16	0,16
Insumo	00001442	SINAPI	COMPACTADOR DE SOLO TIPO PLACA VIBRATORIA REVERSIVEL, A GASOLINA 4 TEMPOS, PESO 125 A 150 KG, FORCA CENTRIF. 2500 A 2800 KGF, LARG. TRABALHO 400 A 450 MM, FREQ. VIBRACAO 4300 A 4500 RPM, VELOC. TRABALHO 15 A 20 M/MIN, POT. 5,5 A 6,0 HP	Equipamento para Aquisição Permanente	UN	0,0000143	11.744,50	0,16

MO sem LS => 0,00 LS => 0,00 MO com LS => 0,00
Valor do BDI => 0,03 Valor com BDI => 0,19

	Código	Banco	Descrição	Tipo	Und	Quant.	Valor Unit	Total
Composição	91275	SINAPI	PLACA VIBRATÓRIA REVERSÍVEL COM MOTOR 4 TEMPOS A GASOLINA, FORÇA CENTRÍFUGA DE 25 KN (2500 KGF), POTÊNCIA 5,5 CV - MANUTENÇÃO. AF_08/2015	Depreciação, Juros, Impostos e Seguros, Manutenção e Materiais na Operação dos Equipamentos	H	1,0000000	0,78	0,78
Insumo	00001442	SINAPI	COMPACTADOR DE SOLO TIPO PLACA VIBRATORIA REVERSIVEL, A GASOLINA 4 TEMPOS, PESO 125 A 150 KG, FORCA CENTRIF. 2500 A 2800 KGF, LARG. TRABALHO 400 A 450 MM, FREQ. VIBRACAO 4300 A 4500 RPM, VELOC. TRABALHO 15 A 20 M/MIN, POT. 5,5 A 6,0 HP	Equipamento para Aquisição Permanente	UN	0,0000667	11.744,50	0,78

MO sem LS => 0,00 LS => 0,00 MO com LS => 0,00
Valor do BDI => 0,16 Valor com BDI => 0,94

	Código	Banco	Descrição	Tipo	Und	Quant.	Valor Unit	Total
Composição	91276	SINAPI	PLACA VIBRATÓRIA REVERSÍVEL COM MOTOR 4 TEMPOS A GASOLINA, FORÇA CENTRÍFUGA DE 25 KN (2500 KGF), POTÊNCIA 5,5 CV - MATERIAIS NA OPERAÇÃO. AF_08/2015	Depreciação, Juros, Impostos e Seguros, Manutenção e Materiais na Operação dos Equipamentos	H	1,0000000	8,35	8,35
Insumo	00004222	SINAPI	GASOLINA COMUM	Material	L	1,4400000	5,80	8,35

MO sem LS => 0,00 LS => 0,00 MO com LS => 0,00
Valor do BDI => 1,77 Valor com BDI => 10,12

	Código	Banco	Descrição	Tipo	Und	Quant.	Valor Unit	Total
Composição	101618	SINAPI	PREPARO DE FUNDO DE VALA COM LARGURA MENOR QUE 1,5 M, COM CAMADA DE AREIA, LANÇAMENTO MANUAL. AF_08/2020	Escoramento e Preparo de Fundo de Valas	m³	1,0000000	230,13	230,13
Composição Auxiliar	91534	SINAPI	COMPACTADOR DE SOLOS DE PERCUSSÃO (SOQUETE) COM MOTOR A GASOLINA 4 TEMPOS, POTÊNCIA 4 CV - CHI DIURNO. AF_08/2015	Custos Horários Produtivo e Improdutivo dos Equipamentos	CHI	0,0666000	28,32	1,88
Composição Auxiliar	91533	SINAPI	COMPACTADOR DE SOLOS DE PERCUSSÃO (SOQUETE) COM MOTOR A GASOLINA 4 TEMPOS, POTÊNCIA 4 CV - CHP DIURNO. AF_08/2015	Custos Horários Produtivo e Improdutivo dos Equipamentos	CHP	0,0718000	35,44	2,54
Composição Auxiliar	88309	SINAPI	PEDREIRO COM ENCARGOS COMPLEMENTARES	Livro SINAPI: Cálculos e Parâmetros	H	2,0219000	27,39	55,37
Composição Auxiliar	88316	SINAPI	SERVENTE COM ENCARGOS COMPLEMENTARES	Livro SINAPI: Cálculos e Parâmetros	H	3,0329000	21,71	65,84
Insumo	00000370	SINAPI	AREIA MEDIA - POSTO JAZIDA/FORNECEDOR (RETIRADO NA JAZIDA, SEM TRANSPORTE)	Material	m³	1,1000000	95,00	104,50

MO sem LS => 42,63 LS => 48,33 MO com LS => 90,96
Valor do BDI => 48,90 Valor com BDI => 279,03

	Código	Banco	Descrição	Tipo	Und	Quant.	Valor Unit	Total
Composição	5679	SINAPI	RETROESCAVADEIRA SOBRE RODAS COM CARREGADEIRA, TRAÇÃO 4X4, POTÊNCIA LÍQ. 88 HP, CAÇAMBA CARREG. CAP. MÍN. 1 M3, CAÇAMBA RETRO CAP. 0,26 M3, PESO OPERACIONAL MÍN. 6.674 KG, PROFUNDIDADE ESCAVAÇÃO MÁX. 4,37 M - CHI DIURNO. AF_06/2014	Custos Horários Produtivo e Improdutivo dos Equipamentos	CHI	1,0000000	63,27	63,27
Composição Auxiliar	88857	SINAPI	RETROESCAVADEIRA SOBRE RODAS COM CARREGADEIRA, TRAÇÃO 4X4, POTÊNCIA LÍQ. 88 HP, CAÇAMBA CARREG. CAP. MÍN. 1 M3, CAÇAMBA RETRO CAP. 0,26 M3, PESO OPERACIONAL MÍN. 6.674 KG, PROFUNDIDADE ESCAVAÇÃO MÁX. 4,37 M - DEPRECIACÃO. AF_06/2014	Depreciação, Juros, Impostos e Seguros, Manutenção e Materiais na Operação dos Equipamentos	H	1,0000000	26,12	26,12
Composição Auxiliar	88858	SINAPI	RETROESCAVADEIRA SOBRE RODAS COM CARREGADEIRA, TRAÇÃO 4X4, POTÊNCIA LÍQ. 88 HP, CAÇAMBA CARREG. CAP. MÍN. 1 M3, CAÇAMBA RETRO CAP. 0,26 M3, PESO OPERACIONAL MÍN. 6.674 KG, PROFUNDIDADE ESCAVAÇÃO MÁX. 4,37 M - JUROS. AF_06/2014	Depreciação, Juros, Impostos e Seguros, Manutenção e Materiais na Operação dos Equipamentos	H	1,0000000	6,90	6,90
Composição Auxiliar	88294	SINAPI	OPERADOR DE ESCAVADEIRA COM ENCARGOS COMPLEMENTARES	Livro SINAPI: Cálculos e Parâmetros	H	1,0000000	30,25	30,25

MO sem LS => 11,62 LS => 13,19 MO com LS => 24,81
Valor do BDI => 13,44 Valor com BDI => 76,71

	Código	Banco	Descrição	Tipo	Und	Quant.	Valor Unit	Total
Composição	5678	SINAPI	RETROESCAVADEIRA SOBRE RODAS COM CARREGADEIRA, TRAÇÃO 4X4, POTÊNCIA LÍQ. 88 HP, CAÇAMBA CARREG. CAP. MÍN. 1 M3, CAÇAMBA RETRO CAP. 0,26 M3, PESO OPERACIONAL MÍN. 6.674 KG, PROFUNDIDADE ESCAVAÇÃO MÁX. 4,37 M - CHP DIURNO. AF_06/2014	Custos Horários Produtivo e Improdutivo dos Equipamentos	CHP	1,0000000	146,92	146,92
Composição Auxiliar	88857	SINAPI	RETROESCAVADEIRA SOBRE RODAS COM CARREGADEIRA, TRAÇÃO 4X4, POTÊNCIA LÍQ. 88 HP, CAÇAMBA CARREG. CAP. MÍN. 1 M3, CAÇAMBA RETRO CAP. 0,26 M3, PESO OPERACIONAL MÍN. 6.674 KG, PROFUNDIDADE ESCAVAÇÃO MÁX. 4,37 M - DEPRECIACÃO. AF_06/2014	Depreciação, Juros, Impostos e Seguros, Manutenção e Materiais na Operação dos Equipamentos	H	1,0000000	26,12	26,12
Composição Auxiliar	88858	SINAPI	RETROESCAVADEIRA SOBRE RODAS COM CARREGADEIRA, TRAÇÃO 4X4, POTÊNCIA LÍQ. 88 HP, CAÇAMBA CARREG. CAP. MÍN. 1 M3, CAÇAMBA RETRO CAP. 0,26 M3, PESO OPERACIONAL MÍN. 6.674 KG, PROFUNDIDADE ESCAVAÇÃO MÁX. 4,37 M - JUROS. AF_06/2014	Depreciação, Juros, Impostos e Seguros, Manutenção e Materiais na Operação dos Equipamentos	H	1,0000000	6,90	6,90
Composição Auxiliar	88294	SINAPI	OPERADOR DE ESCAVADEIRA COM ENCARGOS COMPLEMENTARES	Livro SINAPI: Cálculos e Parâmetros	H	1,0000000	30,25	30,25



Composições Analíticas com Preço Unitário
CONSTRUÇÃO DE 1 (UM) CAMPO SOCIETY NO BAIRRO BAIXA DAS CARNAÚBAS,
MUNICÍPIO DE ALTO LONGÁ-PI

Bancos
SINAPI - 12/2025 - Piauí
ORSE - 12/2025 - Sergipe
SEINFRA - 028 - Ceará

B.D.I.
21,25%

Encargos Sociais
Não Desonerado:
Horista: 113,33%
Mensalista: 71,12%

Composições Analíticas com Preço Unitário

Composição Auxiliar	5664	SINAPI	RETROESCAVADEIRA SOBRE RODAS COM CARREGADEIRA, TRAÇÃO 4X4, POTÊNCIA LIQ. 88 HP, CAÇAMBA CARREG. CAP. MÍN. 1 M3, CAÇAMBA RETRO CAP. 0,26 M3, PESO OPERACIONAL MÍN. 6.674 KG, PROFUNDIDADE ESCAVAÇÃO MÁX. 4,37 M - MANUTENÇÃO. AF_06/2014	Depreciação, Juros, Impostos e Seguros, Manutenção e Materiais na Operação dos Equipamentos	H	1,0000000	32,65	32,65	
Composição Auxiliar	53786	SINAPI	RETROESCAVADEIRA SOBRE RODAS COM CARREGADEIRA, TRAÇÃO 4X4, POTÊNCIA LIQ. 88 HP, CAÇAMBA CARREG. CAP. MÍN. 1 M3, CAÇAMBA RETRO CAP. 0,26 M3, PESO OPERACIONAL MÍN. 6.674 KG, PROFUNDIDADE ESCAVAÇÃO MÁX. 4,37 M - MATERIAIS NA OPERAÇÃO. AF_06/2014	Depreciação, Juros, Impostos e Seguros, Manutenção e Materiais na Operação dos Equipamentos	H	1,0000000	51,00	51,00	
				MO sem LS =>	11,62	LS =>	13,19	MO com LS =>	24,81
				Valor do BDI =>	31,22			Valor com BDI =>	178,14

	Código	Banco	Descrição	Tipo	Und	Quant.	Valor Unit	Total	
Composição	88857	SINAPI	RETROESCAVADEIRA SOBRE RODAS COM CARREGADEIRA, TRAÇÃO 4X4, POTÊNCIA LIQ. 88 HP, CAÇAMBA CARREG. CAP. MÍN. 1 M3, CAÇAMBA RETRO CAP. 0,26 M3, PESO OPERACIONAL MÍN. 6.674 KG, PROFUNDIDADE ESCAVAÇÃO MÁX. 4,37 M - DEPRECIAÇÃO. AF_06/2014	Depreciação, Juros, Impostos e Seguros, Manutenção e Materiais na Operação dos Equipamentos	H	1,0000000	26,12	26,12	
Insumo	00036531	SINAPI	RETROESCAVADEIRA SOBRE RODAS COM CARREGADEIRA, TRACAO 4 X 4, POTENCIA LIQUIDA 88 HP, PESO OPERACIONAL MINIMO DE 6674 KG, CAPACIDADE DA CARREGADEIRA DE 1,00 M3 E DA RETROESCAVADEIRA MINIMA DE 0,26 M3, PROFUNDIDADE DE ESCAVACAO MAXIMA DE 4,37 M	Equipamento para Aquisição Permanente	UN	0,0000560	466.463,38	26,12	
				MO sem LS =>	0,00	LS =>	0,00	MO com LS =>	0,00
				Valor do BDI =>	5,55			Valor com BDI =>	31,67

	Código	Banco	Descrição	Tipo	Und	Quant.	Valor Unit	Total	
Composição	88858	SINAPI	RETROESCAVADEIRA SOBRE RODAS COM CARREGADEIRA, TRAÇÃO 4X4, POTÊNCIA LIQ. 88 HP, CAÇAMBA CARREG. CAP. MÍN. 1 M3, CAÇAMBA RETRO CAP. 0,26 M3, PESO OPERACIONAL MÍN. 6.674 KG, PROFUNDIDADE ESCAVAÇÃO MÁX. 4,37 M - JUROS. AF_06/2014	Depreciação, Juros, Impostos e Seguros, Manutenção e Materiais na Operação dos Equipamentos	H	1,0000000	6,90	6,90	
Insumo	00036531	SINAPI	RETROESCAVADEIRA SOBRE RODAS COM CARREGADEIRA, TRACAO 4 X 4, POTENCIA LIQUIDA 88 HP, PESO OPERACIONAL MINIMO DE 6674 KG, CAPACIDADE DA CARREGADEIRA DE 1,00 M3 E DA RETROESCAVADEIRA MINIMA DE 0,26 M3, PROFUNDIDADE DE ESCAVACAO MAXIMA DE 4,37 M	Equipamento para Aquisição Permanente	UN	0,0000148	466.463,38	6,90	
				MO sem LS =>	0,00	LS =>	0,00	MO com LS =>	0,00
				Valor do BDI =>	1,46			Valor com BDI =>	8,36

	Código	Banco	Descrição	Tipo	Und	Quant.	Valor Unit	Total	
Composição	5664	SINAPI	RETROESCAVADEIRA SOBRE RODAS COM CARREGADEIRA, TRAÇÃO 4X4, POTÊNCIA LIQ. 88 HP, CAÇAMBA CARREG. CAP. MÍN. 1 M3, CAÇAMBA RETRO CAP. 0,26 M3, PESO OPERACIONAL MÍN. 6.674 KG, PROFUNDIDADE ESCAVAÇÃO MÁX. 4,37 M - MANUTENÇÃO. AF_06/2014	Depreciação, Juros, Impostos e Seguros, Manutenção e Materiais na Operação dos Equipamentos	H	1,0000000	32,65	32,65	
Insumo	00036531	SINAPI	RETROESCAVADEIRA SOBRE RODAS COM CARREGADEIRA, TRACAO 4 X 4, POTENCIA LIQUIDA 88 HP, PESO OPERACIONAL MINIMO DE 6674 KG, CAPACIDADE DA CARREGADEIRA DE 1,00 M3 E DA RETROESCAVADEIRA MINIMA DE 0,26 M3, PROFUNDIDADE DE ESCAVACAO MAXIMA DE 4,37 M	Equipamento para Aquisição Permanente	UN	0,0000700	466.463,38	32,65	
				MO sem LS =>	0,00	LS =>	0,00	MO com LS =>	0,00
				Valor do BDI =>	6,93			Valor com BDI =>	39,58

	Código	Banco	Descrição	Tipo	Und	Quant.	Valor Unit	Total	
Composição	53786	SINAPI	RETROESCAVADEIRA SOBRE RODAS COM CARREGADEIRA, TRAÇÃO 4X4, POTÊNCIA LIQ. 88 HP, CAÇAMBA CARREG. CAP. MÍN. 1 M3, CAÇAMBA RETRO CAP. 0,26 M3, PESO OPERACIONAL MÍN. 6.674 KG, PROFUNDIDADE ESCAVAÇÃO MÁX. 4,37 M - MATERIAIS NA OPERAÇÃO. AF_06/2014	Depreciação, Juros, Impostos e Seguros, Manutenção e Materiais na Operação dos Equipamentos	H	1,0000000	51,00	51,00	
Insumo	00004221	SINAPI	OLEO DIESEL COMBUSTIVEL COMUM METROPOLITANO S-10 OU S-500	Material	L	8,5300000	5,98	51,00	
				MO sem LS =>	0,00	LS =>	0,00	MO com LS =>	0,00
				Valor do BDI =>	10,83			Valor com BDI =>	61,83

	Código	Banco	Descrição	Tipo	Und	Quant.	Valor Unit	Total	
Composição	93244	SINAPI	ROLO COMPACTADOR VIBRATÓRIO PÉ DE CARNEIRO PARA SOLOS, POTÊNCIA 80 HP, PESO OPERACIONAL SEM/COM LASTRO 7,4 / 8,8 T, LARGURA DE TRABALHO 1,68 M - CHI DIURNO. AF_02/2016	Custos Horários Produtivo e Improdutivo dos Equipamentos	CHI	1,0000000	66,30	66,30	
Composição Auxiliar	88303	SINAPI	OPERADOR DE ROLO COMPACTADOR COM ENCARGOS COMPLEMENTARES	Livro SINAPI: Cálculos e Parâmetros	H	1,0000000	26,23	26,23	
Composição Auxiliar	73313	SINAPI	ROLO COMPACTADOR VIBRATÓRIO PÉ DE CARNEIRO PARA SOLOS, POTÊNCIA 80 HP, PESO OPERACIONAL SEM/COM LASTRO 7,4 / 8,8 T, LARGURA DE TRABALHO 1,68 M - JUROS. AF_02/2016	Depreciação, Juros, Impostos e Seguros, Manutenção e Materiais na Operação dos Equipamentos	H	1,0000000	8,52	8,52	
Composição Auxiliar	73309	SINAPI	ROLO COMPACTADOR VIBRATÓRIO PÉ DE CARNEIRO PARA SOLOS, POTÊNCIA 80 HP, PESO OPERACIONAL SEM/COM LASTRO 7,4 / 8,8 T, LARGURA DE TRABALHO 1,68 M - DEPRECIAÇÃO. AF_02/2016	Depreciação, Juros, Impostos e Seguros, Manutenção e Materiais na Operação dos Equipamentos	H	1,0000000	31,55	31,55	
				MO sem LS =>	9,74	LS =>	11,05	MO com LS =>	20,79
				Valor do BDI =>	14,08			Valor com BDI =>	80,38

	Código	Banco	Descrição	Tipo	Und	Quant.	Valor Unit	Total	
Composição	73309	SINAPI	ROLO COMPACTADOR VIBRATÓRIO PÉ DE CARNEIRO PARA SOLOS, POTÊNCIA 80 HP, PESO OPERACIONAL SEM/COM LASTRO 7,4 / 8,8 T, LARGURA DE TRABALHO 1,68 M - DEPRECIAÇÃO. AF_02/2016	Depreciação, Juros, Impostos e Seguros, Manutenção e Materiais na Operação dos Equipamentos	H	1,0000000	31,55	31,55	
Insumo	00014513	SINAPI	ROLO COMPACTADOR PE DE CARNEIRO VIBRATORIO, POTENCIA 80 HP, PESO OPERACIONAL SEM/COM LASTRO 7,4/8,8 T, LARGURA DE TRABALHO 1,68 M	Equipamento para Aquisição Permanente	UN	0,0000533	592.078,81	31,55	
				MO sem LS =>	0,00	LS =>	0,00	MO com LS =>	0,00
				Valor do BDI =>	6,70			Valor com BDI =>	38,25

	Código	Banco	Descrição	Tipo	Und	Quant.	Valor Unit	Total	
Composição	73313	SINAPI	ROLO COMPACTADOR VIBRATÓRIO PÉ DE CARNEIRO PARA SOLOS, POTÊNCIA 80 HP, PESO OPERACIONAL SEM/COM LASTRO 7,4 / 8,8 T, LARGURA DE TRABALHO 1,68 M - JUROS. AF_02/2016	Depreciação, Juros, Impostos e Seguros, Manutenção e Materiais na Operação dos Equipamentos	H	1,0000000	8,52	8,52	
Insumo	00014513	SINAPI	ROLO COMPACTADOR PE DE CARNEIRO VIBRATORIO, POTENCIA 80 HP, PESO OPERACIONAL SEM/COM LASTRO 7,4/8,8 T, LARGURA DE TRABALHO 1,68 M	Equipamento para Aquisição Permanente	UN	0,0000144	592.078,81	8,52	
				MO sem LS =>	0,00	LS =>	0,00	MO com LS =>	0,00
				Valor do BDI =>	1,81			Valor com BDI =>	10,33



Composições Analíticas com Preço Unitário
CONSTRUÇÃO DE 1 (UM) CAMPO SOCIETY NO BAIRRO BAIXA DAS CARNAÚBAS,
MUNICÍPIO DE ALTO LONGÁ-PI

Bancos
SINAPI - 12/2025 - Piauí
ORSE - 12/2025 - Sergipe
SEINFRA - 028 - Ceará

B.D.I.
21,25%

Encargos Sociais
Não Desonerado:
Horista: 113,33%
Mensalista: 71,12%

Composições Analíticas com Preço Unitário

	Código	Banco	Descrição	Tipo	Und	Quant.	Valor Unit	Total
Composição	91693	SINAPI	SERRA CIRCULAR DE BANCADA COM MOTOR ELÉTRICO POTÊNCIA DE 5HP, COM COIFA PARA DISCO 10" - CHI DIURNO. AF_08/2015	Custos Horários Produtivo e Improdutivo dos Equipamentos	CHI	1,0000000	27,26	27,26
Composição Auxiliar	91688	SINAPI	SERRA CIRCULAR DE BANCADA COM MOTOR ELÉTRICO POTÊNCIA DE 5HP, COM COIFA PARA DISCO 10" - DEPRECIÇÃO. AF_08/2015	Depreciação, Juros, Impostos e Seguros, Manutenção e Materiais na Operação dos Equipamentos	H	1,0000000	0,09	0,09
Composição Auxiliar	91689	SINAPI	SERRA CIRCULAR DE BANCADA COM MOTOR ELÉTRICO POTÊNCIA DE 5HP, COM COIFA PARA DISCO 10" - JUROS. AF_08/2015	Depreciação, Juros, Impostos e Seguros, Manutenção e Materiais na Operação dos Equipamentos	H	1,0000000	0,01	0,01
Composição Auxiliar	88297	SINAPI	OPERADOR DE MÁQUINAS E EQUIPAMENTOS COM ENCARGOS COMPLEMENTARES	Livro SINAPI: Cálculos e Parâmetros	H	1,0000000	27,16	27,16
				MO sem LS =>	10,18	LS =>	11,54	MO com LS =>
				Valor do BDI =>	5,79			Valor com BDI =>

	Código	Banco	Descrição	Tipo	Und	Quant.	Valor Unit	Total
Composição	91692	SINAPI	SERRA CIRCULAR DE BANCADA COM MOTOR ELÉTRICO POTÊNCIA DE 5HP, COM COIFA PARA DISCO 10" - CHP DIURNO. AF_08/2015	Custos Horários Produtivo e Improdutivo dos Equipamentos	CHP	1,0000000	28,81	28,81
Composição Auxiliar	88297	SINAPI	OPERADOR DE MÁQUINAS E EQUIPAMENTOS COM ENCARGOS COMPLEMENTARES	Livro SINAPI: Cálculos e Parâmetros	H	1,0000000	27,16	27,16
Composição Auxiliar	91691	SINAPI	SERRA CIRCULAR DE BANCADA COM MOTOR ELÉTRICO POTÊNCIA DE 5HP, COM COIFA PARA DISCO 10" - MATERIAIS NA OPERAÇÃO. AF_08/2015	Depreciação, Juros, Impostos e Seguros, Manutenção e Materiais na Operação dos Equipamentos	H	1,0000000	1,49	1,49
Composição Auxiliar	91689	SINAPI	SERRA CIRCULAR DE BANCADA COM MOTOR ELÉTRICO POTÊNCIA DE 5HP, COM COIFA PARA DISCO 10" - JUROS. AF_08/2015	Depreciação, Juros, Impostos e Seguros, Manutenção e Materiais na Operação dos Equipamentos	H	1,0000000	0,01	0,01
Composição Auxiliar	91690	SINAPI	SERRA CIRCULAR DE BANCADA COM MOTOR ELÉTRICO POTÊNCIA DE 5HP, COM COIFA PARA DISCO 10" - MANUTENÇÃO. AF_08/2015	Depreciação, Juros, Impostos e Seguros, Manutenção e Materiais na Operação dos Equipamentos	H	1,0000000	0,06	0,06
Composição Auxiliar	91688	SINAPI	SERRA CIRCULAR DE BANCADA COM MOTOR ELÉTRICO POTÊNCIA DE 5HP, COM COIFA PARA DISCO 10" - DEPRECIÇÃO. AF_08/2015	Depreciação, Juros, Impostos e Seguros, Manutenção e Materiais na Operação dos Equipamentos	H	1,0000000	0,09	0,09
				MO sem LS =>	10,18	LS =>	11,54	MO com LS =>
				Valor do BDI =>	6,12			Valor com BDI =>

	Código	Banco	Descrição	Tipo	Und	Quant.	Valor Unit	Total
Composição	91688	SINAPI	SERRA CIRCULAR DE BANCADA COM MOTOR ELÉTRICO POTÊNCIA DE 5HP, COM COIFA PARA DISCO 10" - DEPRECIÇÃO. AF_08/2015	Depreciação, Juros, Impostos e Seguros, Manutenção e Materiais na Operação dos Equipamentos	H	1,0000000	0,09	0,09
Insumo	00014618	SINAPI	SERRA CIRCULAR DE BANCADA COM MOTOR ELETRICO, POTENCIA DE *1600" W, PARA DISCO DE DIAMETRO DE 10" (250 MM)	Equipamento para Aquisição Permanente	UN	0,0000720	1.252,51	0,09
				MO sem LS =>	0,00	LS =>	0,00	MO com LS =>
				Valor do BDI =>	0,01			Valor com BDI =>

	Código	Banco	Descrição	Tipo	Und	Quant.	Valor Unit	Total
Composição	91689	SINAPI	SERRA CIRCULAR DE BANCADA COM MOTOR ELÉTRICO POTÊNCIA DE 5HP, COM COIFA PARA DISCO 10" - JUROS. AF_08/2015	Depreciação, Juros, Impostos e Seguros, Manutenção e Materiais na Operação dos Equipamentos	H	1,0000000	0,01	0,01
Insumo	00014618	SINAPI	SERRA CIRCULAR DE BANCADA COM MOTOR ELETRICO, POTENCIA DE *1600" W, PARA DISCO DE DIAMETRO DE 10" (250 MM)	Equipamento para Aquisição Permanente	UN	0,0000148	1.252,51	0,01
				MO sem LS =>	0,00	LS =>	0,00	MO com LS =>
				Valor do BDI =>	0,00			Valor com BDI =>

	Código	Banco	Descrição	Tipo	Und	Quant.	Valor Unit	Total
Composição	91690	SINAPI	SERRA CIRCULAR DE BANCADA COM MOTOR ELÉTRICO POTÊNCIA DE 5HP, COM COIFA PARA DISCO 10" - MANUTENÇÃO. AF_08/2015	Depreciação, Juros, Impostos e Seguros, Manutenção e Materiais na Operação dos Equipamentos	H	1,0000000	0,06	0,06
Insumo	00014618	SINAPI	SERRA CIRCULAR DE BANCADA COM MOTOR ELETRICO, POTENCIA DE *1600" W, PARA DISCO DE DIAMETRO DE 10" (250 MM)	Equipamento para Aquisição Permanente	UN	0,0000500	1.252,51	0,06
				MO sem LS =>	0,00	LS =>	0,00	MO com LS =>
				Valor do BDI =>	0,01			Valor com BDI =>

	Código	Banco	Descrição	Tipo	Und	Quant.	Valor Unit	Total
Composição	91691	SINAPI	SERRA CIRCULAR DE BANCADA COM MOTOR ELÉTRICO POTÊNCIA DE 5HP, COM COIFA PARA DISCO 10" - MATERIAIS NA OPERAÇÃO. AF_08/2015	Depreciação, Juros, Impostos e Seguros, Manutenção e Materiais na Operação dos Equipamentos	H	1,0000000	1,49	1,49
Insumo	00002705	SINAPI	ENERGIA ELETRICA ATE 2000 KWH INDUSTRIAL, SEM DEMANDA	Franquia	KWH	1,3600000	1,10	1,49
				MO sem LS =>	0,00	LS =>	0,00	MO com LS =>
				Valor do BDI =>	0,31			Valor com BDI =>

	Código	Banco	Descrição	Tipo	Und	Quant.	Valor Unit	Total
Composição	88315	SINAPI	SERRALHEIRO COM ENCARGOS COMPLEMENTARES	Livro SINAPI: Cálculos e Parâmetros	H	1,0000000	27,19	27,19
Composição Auxiliar	95377	SINAPI	CURSO DE CAPACITAÇÃO PARA SERRALHEIRO (ENCARGOS COMPLEMENTARES) - HORISTA	Livro SINAPI: Cálculos e Parâmetros	H	1,0000000	0,23	0,23
Insumo	00037371	SINAPI	TRANSPORTE - HORISTA (COLETADO CAIXA - ENCARGOS COMPLEMENTARES)	Encargos Complementares	H	1,0000000	0,57	0,57
Insumo	00037372	SINAPI	EXAMES - HORISTA (COLETADO CAIXA - ENCARGOS COMPLEMENTARES)	Encargos Complementares	H	1,0000000	1,43	1,43
Insumo	00043465	SINAPI	FERRAMENTAS - FAMILIA PEDREIRO - HORISTA (ENCARGOS COMPLEMENTARES - COLETADO CAIXA)	Encargos Complementares	H	1,0000000	0,78	0,78
Insumo	00006110	SINAPI	SERRALHEIRO (HORISTA)	Mão de Obra	H	1,0000000	20,33	20,33
Insumo	00037373	SINAPI	SEGURO - HORISTA (COLETADO CAIXA - ENCARGOS COMPLEMENTARES)	Encargos Complementares	H	1,0000000	0,08	0,08
Insumo	00037370	SINAPI	ALIMENTAÇÃO - HORISTA (COLETADO CAIXA - ENCARGOS COMPLEMENTARES)	Encargos Complementares	H	1,0000000	2,46	2,46
Insumo	00043489	SINAPI	EPI - FAMILIA PEDREIRO - HORISTA (ENCARGOS COMPLEMENTARES - COLETADO CAIXA)	Encargos Complementares	H	1,0000000	1,31	1,31
				MO sem LS =>	9,63	LS =>	10,93	MO com LS =>
				Valor do BDI =>	5,77			Valor com BDI =>

	Código	Banco	Descrição	Tipo	Und	Quant.	Valor Unit	Total
Composição	88316	SINAPI	SERVENTE COM ENCARGOS COMPLEMENTARES	Livro SINAPI: Cálculos e Parâmetros	H	1,0000000	21,71	21,71
Composição Auxiliar	95378	SINAPI	CURSO DE CAPACITAÇÃO PARA SERVENTE (ENCARGOS COMPLEMENTARES) - HORISTA	Livro SINAPI: Cálculos e Parâmetros	H	1,0000000	0,31	0,31
Insumo	00043467	SINAPI	FERRAMENTAS - FAMILIA SERVENTE - HORISTA (ENCARGOS COMPLEMENTARES - COLETADO CAIXA)	Encargos Complementares	H	1,0000000	0,61	0,61



Composições Analíticas com Preço Unitário
CONSTRUÇÃO DE 1 (UM) CAMPO SOCIETY NO BAIRRO BAIXA DAS CARNAÚBAS,
MUNICÍPIO DE ALTO LONGÁ-PI

Bancos
SINAPI - 12/2025 - Piauí
ORSE - 12/2025 - Sergipe
SEINFRA - 028 - Ceará

B.D.I.
21,25%

Encargos Sociais
Não Desonerado:
Horista: 113,33%
Mensalista: 71,12%

Composições Analíticas com Preço Unitário

Insumo	00006111	SINAPI	SERVENTE DE OBRAS (HORISTA)	Mão de Obra	H	1,0000000	14,86	14,86
Insumo	00043491	SINAPI	EPI - FAMILIA SERVENTE - HORISTA (ENCARGOS COMPLEMENTARES - COLETADO CAIXA)	Encargos Complementares	H	1,0000000	1,39	1,39
Insumo	00037371	SINAPI	TRANSPORTE - HORISTA (COLETADO CAIXA - ENCARGOS COMPLEMENTARES)	Encargos Complementares	H	1,0000000	0,57	0,57
Insumo	00037370	SINAPI	ALIMENTACAO - HORISTA (COLETADO CAIXA - ENCARGOS COMPLEMENTARES)	Encargos Complementares	H	1,0000000	2,46	2,46
Insumo	00037372	SINAPI	EXAMES - HORISTA (COLETADO CAIXA - ENCARGOS COMPLEMENTARES)	Encargos Complementares	H	1,0000000	1,43	1,43
Insumo	00037373	SINAPI	SEGURO - HORISTA (COLETADO CAIXA - ENCARGOS COMPLEMENTARES)	Encargos Complementares	H	1,0000000	0,08	0,08

MO sem LS =>	7,11	LS =>	8,06	MO com LS =>	15,17
Valor do BDI =>	4,61			Valor com BDI =>	26,32

	Código	Banco	Descrição	Tipo	Und	Quant.	Valor Unit	Total
Composição	88317	SINAPI	SOLDADOR COM ENCARGOS COMPLEMENTARES	Livro SINAPI: Cálculos e Parâmetros	H	1,0000000	28,13	28,13
Composição Auxiliar	95379	SINAPI	CURSO DE CAPACITAÇÃO PARA SOLDADOR (ENCARGOS COMPLEMENTARES) - HORISTA	Livro SINAPI: Cálculos e Parâmetros	H	1,0000000	0,23	0,23
Insumo	00043492	SINAPI	EPI - FAMILIA SOLDADOR - HORISTA (ENCARGOS COMPLEMENTARES - COLETADO CAIXA)	Encargos Complementares	H	1,0000000	1,82	1,82
Insumo	00037373	SINAPI	SEGURO - HORISTA (COLETADO CAIXA - ENCARGOS COMPLEMENTARES)	Encargos Complementares	H	1,0000000	0,08	0,08
Insumo	00043468	SINAPI	FERRAMENTAS - FAMILIA SOLDADOR - HORISTA (ENCARGOS COMPLEMENTARES - COLETADO CAIXA)	Encargos Complementares	H	1,0000000	1,21	1,21
Insumo	00037372	SINAPI	EXAMES - HORISTA (COLETADO CAIXA - ENCARGOS COMPLEMENTARES)	Encargos Complementares	H	1,0000000	1,43	1,43
Insumo	00006160	SINAPI	SOLDADOR (HORISTA)	Mão de Obra	H	1,0000000	20,33	20,33
Insumo	00037370	SINAPI	ALIMENTACAO - HORISTA (COLETADO CAIXA - ENCARGOS COMPLEMENTARES)	Encargos Complementares	H	1,0000000	2,46	2,46
Insumo	00037371	SINAPI	TRANSPORTE - HORISTA (COLETADO CAIXA - ENCARGOS COMPLEMENTARES)	Encargos Complementares	H	1,0000000	0,57	0,57

MO sem LS =>	9,63	LS =>	10,93	MO com LS =>	20,56
Valor do BDI =>	5,97			Valor com BDI =>	34,10

	Código	Banco	Descrição	Tipo	Und	Quant.	Valor Unit	Total
Composição	91946	SINAPI	SUORTE PARAFUSADO COM PLACA DE ENCAIXE 4" X 2" MÉDIO (1,30 M DO PISO) PARA PONTO ELÉTRICO - FORNECIMENTO E INSTALAÇÃO. AF_03/2023	Instalações Elétricas - Eletrodutos Embutidos, Cabos, Caixas, Tomadas e Interruptores	UN	1,0000000	11,90	11,90
Composição Auxiliar	88247	SINAPI	AUXILIAR DE ELETRICISTA COM ENCARGOS COMPLEMENTARES	Livro SINAPI: Cálculos e Parâmetros	H	0,1280000	22,81	2,91
Composição Auxiliar	88264	SINAPI	ELETRICISTA COM ENCARGOS COMPLEMENTARES	Livro SINAPI: Cálculos e Parâmetros	H	0,1280000	27,74	3,55
Insumo	00038094	SINAPI	ESPELHO / PLACA DE 3 POSTOS 4" X 2", PARA INSTALACAO DE TOMADAS E INTERRUPTORES	Material	UN	1,0000000	3,58	3,58
Insumo	00038099	SINAPI	SUORTE DE FIXACAO PARA ESPELHO / PLACA 4" X 2", PARA 3 MODULOS, PARA INSTALACAO DE TOMADAS E INTERRUPTORES (SOMENTE SUORTE)	Material	UN	1,0000000	1,86	1,86

MO sem LS =>	2,22	LS =>	2,53	MO com LS =>	4,75
Valor do BDI =>	2,52			Valor com BDI =>	14,42

	Código	Banco	Descrição	Tipo	Und	Quant.	Valor Unit	Total
Composição	95140	SINAPI	TALHA MANUAL DE CORRENTE, CAPACIDADE DE 2 TON. COM ELEVACÃO DE 3 M - CHI DIURNO. AF_07/2016	Custos Horários Produtivo e Improdutivo dos Equipamentos	CHI	1,0000000	0,05	0,05
Composição Auxiliar	95136	SINAPI	TALHA MANUAL DE CORRENTE, CAPACIDADE DE 2 TON. COM ELEVACÃO DE 3 M - DEPRECIACÃO. AF_07/2016	Depreciação, Juros, Impostos e Seguros, Manutenção e Materiais na	H	1,0000000	0,04	0,04
Composição Auxiliar	95137	SINAPI	TALHA MANUAL DE CORRENTE, CAPACIDADE DE 2 TON. COM ELEVACÃO DE 3 M - JUROS. AF_07/2016	Depreciação, Juros, Impostos e Seguros, Manutenção e Materiais na	H	1,0000000	0,01	0,01

MO sem LS =>	0,00	LS =>	0,00	MO com LS =>	0,00
Valor do BDI =>	0,01			Valor com BDI =>	0,06

	Código	Banco	Descrição	Tipo	Und	Quant.	Valor Unit	Total
Composição	95136	SINAPI	TALHA MANUAL DE CORRENTE, CAPACIDADE DE 2 TON. COM ELEVACÃO DE 3 M - DEPRECIACÃO. AF_07/2016	Depreciação, Juros, Impostos e Seguros, Manutenção e Materiais na	H	1,0000000	0,04	0,04
Insumo	00010742	SINAPI	TALHA MANUAL DE CORRENTE, CAPACIDADE DE 2 T COM ELEVACAO DE 3 M	Equipamento para Aquisição Permanente	UN	0,0000320	1.423,63	0,04

MO sem LS =>	0,00	LS =>	0,00	MO com LS =>	0,00
Valor do BDI =>	0,00			Valor com BDI =>	0,04

	Código	Banco	Descrição	Tipo	Und	Quant.	Valor Unit	Total
Composição	95137	SINAPI	TALHA MANUAL DE CORRENTE, CAPACIDADE DE 2 TON. COM ELEVACÃO DE 3 M - JUROS. AF_07/2016	Depreciação, Juros, Impostos e Seguros, Manutenção e Materiais na	H	1,0000000	0,01	0,01
Insumo	00010742	SINAPI	TALHA MANUAL DE CORRENTE, CAPACIDADE DE 2 T COM ELEVACAO DE 3 M	Equipamento para Aquisição Permanente	UN	0,0000135	1.423,63	0,01

MO sem LS =>	0,00	LS =>	0,00	MO com LS =>	0,00
Valor do BDI =>	0,00			Valor com BDI =>	0,01

	Código	Banco	Descrição	Tipo	Und	Quant.	Valor Unit	Total
Composição	88323	SINAPI	TELHADISTA COM ENCARGOS COMPLEMENTARES	Livro SINAPI: Cálculos e Parâmetros	H	1,0000000	26,71	26,71
Composição Auxiliar	95385	SINAPI	CURSO DE CAPACITAÇÃO PARA TELHADISTA (ENCARGOS COMPLEMENTARES) - HORISTA	Livro SINAPI: Cálculos e Parâmetros	H	1,0000000	0,23	0,23
Insumo	00037370	SINAPI	ALIMENTACAO - HORISTA (COLETADO CAIXA - ENCARGOS COMPLEMENTARES)	Encargos Complementares	H	1,0000000	2,46	2,46
Insumo	00012869	SINAPI	TELHADOR / TELHADISTA (HORISTA)	Mão de Obra	H	1,0000000	20,07	20,07
Insumo	00037373	SINAPI	SEGURO - HORISTA (COLETADO CAIXA - ENCARGOS COMPLEMENTARES)	Encargos Complementares	H	1,0000000	0,08	0,08
Insumo	00037372	SINAPI	EXAMES - HORISTA (COLETADO CAIXA - ENCARGOS COMPLEMENTARES)	Encargos Complementares	H	1,0000000	1,43	1,43
Insumo	00043459	SINAPI	FERRAMENTAS - FAMILIA CARPINTEIRO DE FORMAS - HORISTA (ENCARGOS COMPLEMENTARES - COLETADO CAIXA)	Encargos Complementares	H	1,0000000	0,44	0,44
Insumo	00037371	SINAPI	TRANSPORTE - HORISTA (COLETADO CAIXA - ENCARGOS COMPLEMENTARES)	Encargos Complementares	H	1,0000000	0,57	0,57
Insumo	00043483	SINAPI	EPI - FAMILIA CARPINTEIRO DE FORMAS - HORISTA (ENCARGOS COMPLEMENTARES - COLETADO CAIXA)	Encargos Complementares	H	1,0000000	1,43	1,43

MO sem LS =>	9,51	LS =>	10,79	MO com LS =>	20,30
Valor do BDI =>	5,67			Valor com BDI =>	32,38

	Código	Banco	Descrição	Tipo	Und	Quant.	Valor Unit	Total
Composição	91994	SINAPI	TOMADA MÉDIA DE EMBUTIR (1 MÓDULO), 2P+T 10 A, SEM SUORTE E SEM PLACA - FORNECIMENTO E INSTALAÇÃO. AF_03/2023	Instalações Elétricas - Eletrodutos Embutidos, Cabos, Caixas, Tomadas e Interruptores	UN	1,0000000	25,63	25,63
Composição Auxiliar	88264	SINAPI	ELETRICISTA COM ENCARGOS COMPLEMENTARES	Livro SINAPI: Cálculos e Parâmetros	H	0,3170000	27,74	8,79



Composições Analíticas com Preço Unitário
CONSTRUÇÃO DE 1 (UM) CAMPO SOCIETY NO BAIRRO BAIXA DAS CARNAÚBAS,
MUNICÍPIO DE ALTO LONGÁ-PI

Bancos
SINAPI - 12/2025 - Piauí
ORSE - 12/2025 - Sergipe
SEINFRA - 028 - Ceará

B.D.I.
21,25%

Encargos Sociais
Não Desonerado:
Horista: 113,33%
Mensalista: 71,12%

Composições Analíticas com Preço Unitário

Composições Analíticas com Preço Unitário									
Composição	88247	SINAPI	AUXILIAR DE ELETRICISTA COM ENCARGOS COMPLEMENTARES	Livro SINAPI: Cálculos e Parâmetros	H	0,3170000	22,81	7,23	
Auxiliar									
Insumo	00038101	SINAPI	TOMADA 2P+T 10A, 250V (APENAS MODULO)	Material	UN	1,0000000	9,61	9,61	
				MO sem LS =>	5,52	LS =>	6,27	MO com LS =>	11,79
				Valor do BDI =>	5,44			Valor com BDI =>	31,07

	Código	Banco	Descrição	Tipo	Und	Quant.	Valor Unit	Total	
Composição	90781	SINAPI	TOPOGRAFO COM ENCARGOS COMPLEMENTARES	Livro SINAPI: Cálculos e Parâmetros	H	1,0000000	41,20	41,20	
Composição	95406	SINAPI	CURSO DE CAPACITAÇÃO PARA TOPÓGRAFO (ENCARGOS COMPLEMENTARES) - HORISTA	Livro SINAPI: Cálculos e Parâmetros	H	1,0000000	0,29	0,29	
Auxiliar									
Insumo	00037370	SINAPI	ALIMENTACAO - HORISTA (COLETADO CAIXA - ENCARGOS COMPLEMENTARES)	Encargos Complementares	H	1,0000000	2,46	2,46	
Insumo	00043493	SINAPI	EPI - FAMILIA TOPOGRAFO - HORISTA (ENCARGOS COMPLEMENTARES - COLETADO CAIXA)	Encargos Complementares	H	1,0000000	0,74	0,74	
Insumo	00037371	SINAPI	TRANSPORTE - HORISTA (COLETADO CAIXA - ENCARGOS COMPLEMENTARES)	Encargos Complementares	H	1,0000000	0,57	0,57	
Insumo	00007592	SINAPI	TOPOGRAFO (HORISTA)	Mão de Obra	H	1,0000000	35,58	35,58	
Insumo	00037373	SINAPI	SEGURO - HORISTA (COLETADO CAIXA - ENCARGOS COMPLEMENTARES)	Encargos Complementares	H	1,0000000	0,08	0,08	
Insumo	00043469	SINAPI	FERRAMENTAS - FAMILIA TOPOGRAFO - HORISTA (ENCARGOS COMPLEMENTARES - COLETADO CAIXA)	Encargos Complementares	H	1,0000000	0,05	0,05	
Insumo	00037372	SINAPI	EXAMES - HORISTA (COLETADO CAIXA - ENCARGOS COMPLEMENTARES)	Encargos Complementares	H	1,0000000	1,43	1,43	
				MO sem LS =>	16,81	LS =>	19,06	MO com LS =>	35,87
				Valor do BDI =>	8,75			Valor com BDI =>	49,95

	Código	Banco	Descrição	Tipo	Und	Quant.	Valor Unit	Total	
Composição	89031	SINAPI	TRATOR DE ESTEIRAS, POTÊNCIA 100 HP, PESO OPERACIONAL 9,4 T, COM LÂMINA 2,19 M3 - CHI DIURNO. AF_06/2014	Custos Horários Produtivo e Improdutivo dos Equipamentos	CHI	1,0000000	78,12	78,12	
Composição Auxiliar	89030	SINAPI	TRATOR DE ESTEIRAS, POTÊNCIA 100 HP, PESO OPERACIONAL 9,4 T, COM LÂMINA 2,19 M3 - JUROS. AF_06/2014	Depreciação, Juros, Impostos e Seguros, Manutenção e Materiais na	H	1,0000000	15,58	15,58	
Composição Auxiliar	88324	SINAPI	TRATORISTA COM ENCARGOS COMPLEMENTARES	Livro SINAPI: Cálculos e Parâmetros	H	1,0000000	27,16	27,16	
Composição Auxiliar	89029	SINAPI	TRATOR DE ESTEIRAS, POTÊNCIA 100 HP, PESO OPERACIONAL 9,4 T, COM LÂMINA 2,19 M3 - DEPRECIACÃO. AF_06/2014	Depreciação, Juros, Impostos e Seguros, Manutenção e Materiais na Operação dos Equipamentos	H	1,0000000	35,38	35,38	
				MO sem LS =>	10,18	LS =>	11,54	MO com LS =>	21,72
				Valor do BDI =>	16,60			Valor com BDI =>	94,72

	Código	Banco	Descrição	Tipo	Und	Quant.	Valor Unit	Total	
Composição	89032	SINAPI	TRATOR DE ESTEIRAS, POTÊNCIA 100 HP, PESO OPERACIONAL 9,4 T, COM LÂMINA 2,19 M3 - CHP DIURNO. AF_06/2014	Custos Horários Produtivo e Improdutivo dos Equipamentos	CHP	1,0000000	203,81	203,81	
Composição Auxiliar	88324	SINAPI	TRATORISTA COM ENCARGOS COMPLEMENTARES	Livro SINAPI: Cálculos e Parâmetros	H	1,0000000	27,16	27,16	
Composição Auxiliar	53817	SINAPI	TRATOR DE ESTEIRAS, POTÊNCIA 100 HP, PESO OPERACIONAL 9,4 T, COM LÂMINA 2,19 M3 - MATERIAIS NA OPERAÇÃO. AF_06/2014	Depreciação, Juros, Impostos e Seguros, Manutenção e Materiais na Operação dos Equipamentos	H	1,0000000	62,43	62,43	
Composição Auxiliar	5724	SINAPI	TRATOR DE ESTEIRAS, POTÊNCIA 100 HP, PESO OPERACIONAL 9,4 T, COM LÂMINA 2,19 M3 - MANUTENÇÃO. AF_06/2014	Depreciação, Juros, Impostos e Seguros, Manutenção e Materiais na Operação dos Equipamentos	H	1,0000000	63,26	63,26	
Composição Auxiliar	89029	SINAPI	TRATOR DE ESTEIRAS, POTÊNCIA 100 HP, PESO OPERACIONAL 9,4 T, COM LÂMINA 2,19 M3 - DEPRECIACÃO. AF_06/2014	Depreciação, Juros, Impostos e Seguros, Manutenção e Materiais na Operação dos Equipamentos	H	1,0000000	35,38	35,38	
Composição Auxiliar	89030	SINAPI	TRATOR DE ESTEIRAS, POTÊNCIA 100 HP, PESO OPERACIONAL 9,4 T, COM LÂMINA 2,19 M3 - JUROS. AF_06/2014	Depreciação, Juros, Impostos e Seguros, Manutenção e Materiais na	H	1,0000000	15,58	15,58	
				MO sem LS =>	10,18	LS =>	11,54	MO com LS =>	21,72
				Valor do BDI =>	43,30			Valor com BDI =>	247,11

	Código	Banco	Descrição	Tipo	Und	Quant.	Valor Unit	Total	
Composição	89029	SINAPI	TRATOR DE ESTEIRAS, POTÊNCIA 100 HP, PESO OPERACIONAL 9,4 T, COM LÂMINA 2,19 M3 - DEPRECIACÃO. AF_06/2014	Depreciação, Juros, Impostos e Seguros, Manutenção e Materiais na Operação dos Equipamentos	H	1,0000000	35,38	35,38	
Insumo	00007622	SINAPI	TRATOR DE ESTEIRAS, POTENCIA DE 100 HP, PESO OPERACIONAL DE 9,4 T, COM LAMINA COM CAPACIDADE DE 2,19 M3	Equipamento para Aquisição Permanente	UN	0,0000311	1.137.770,75	35,38	
				MO sem LS =>	0,00	LS =>	0,00	MO com LS =>	0,00
				Valor do BDI =>	7,51			Valor com BDI =>	42,89

	Código	Banco	Descrição	Tipo	Und	Quant.	Valor Unit	Total	
Composição	89030	SINAPI	TRATOR DE ESTEIRAS, POTÊNCIA 100 HP, PESO OPERACIONAL 9,4 T, COM LÂMINA 2,19 M3 - JUROS. AF_ 06/2014	Depreciação, Juros, Impostos e Seguros, Manutenção e Materiais na	H	1,0000000	15,58	15,58	
Insumo	00007622	SINAPI	TRATOR DE ESTEIRAS, POTENCIA DE 100 HP, PESO OPERACIONAL DE 9,4 T, COM LAMINA COM CAPACIDADE DE 2,19 M3	Equipamento para Aquisição Permanente	UN	0,0000137	1.137.770,75	15,58	
				MO sem LS =>	0,00	LS =>	0,00	MO com LS =>	0,00
				Valor do BDI =>	3,31			Valor com BDI =>	18,89

	Código	Banco	Descrição	Tipo	Und	Quant.	Valor Unit	Total
Composição	5724	SINAPI	TRATOR DE ESTEIRAS, POTÊNCIA 100 HP, PESO OPERACIONAL 9,4 T, COM LÂMINA 2,19 M3 - MANUTENÇÃO. AF_06/2014	Depreciação, Juros, Impostos e Seguros, Manutenção e Materiais na Operação dos Equipamentos	H	1,0000000	63,26	63,26
Insumo	00007622	SINAPI	TRATOR DE ESTEIRAS, POTENCIA DE 100 HP, PESO OPERACIONAL DE 9,4 T, COM LAMINA COM CAPACIDADE DE 2,19 M3	Equipamento para Aquisição Permanente	UN	0,0000556	1.137.770,75	63,26

				MO sem LS =>	0,00	LS =>	0,00	MO com LS =>	0,00
				Valor do BDI =>	13,44			Valor com BDI =>	76,70
	Código	Banco	Descrição	Tipo	Und	Quant.	Valor Unit	Total	
Composição	53817	SINAPI	TRATOR DE ESTEIRAS, POTÊNCIA 100 HP, PESO OPERACIONAL 9,4 T, COM LÂMINA 2,19 M3 - MATERIAIS NA OPERAÇÃO. AF_06/2014	Depreciação, Juros, Impostos e Seguros, Manutenção e Materiais na Operação dos Equipamentos	H	1,0000000	62,43	62,43	
Insumo	00004221	SINAPI	OLEO DIESEL COMBUSTIVEL COMUM METROPOLITANO S-10 OU S-500	Material	L	10,4400000	5,98	62,43	
				MO sem LS =>	0,00	LS =>	0,00	MO com LS =>	0,00
				Valor do BDI =>	13,26			Valor com BDI =>	75,69

	Código	Banco	Descrição	Tipo	Und	Quant.	Valor Unit	Total
Composição	88324	SINAPI	TRATORISTA COM ENCARGOS COMPLEMENTARES	Livro SINAPI: Cálculos e Parâmetros	H	1,0000000	27,16	27,16
Composição	95386	SINAPI	CURSO DE CAPACITAÇÃO PARA TRATORISTA (ENCARGOS COMPLEMENTARES) - HORISTA	Livro SINAPI: Cálculos e Parâmetros	H	1,0000000	0,24	0,24
Auxiliar								



Composições Analíticas com Preço Unitário
CONSTRUÇÃO DE 1 (UM) CAMPO SOCIETY NO BAIRRO BAIXA DAS CARNAÚBAS,
MUNICÍPIO DE ALTO LONGÁ-PI

Bancos
SINAPI - 12/2025 - Piauí
ORSE - 12/2025 - Sergipe
SEINFRA - 028 - Ceará

B.D.I.
21,25%

Encargos Sociais
Não Desonerado:
Horista: 113,33%
Mensalista: 71,12%

Composições Analíticas com Preço Unitário									
Insumo	00037373	SINAPI	SEGURO - HORISTA (COLETADO CAIXA - ENCARGOS COMPLEMENTARES)	Encargos Complementares	H	1,0000000	0,08	0,08	
Insumo	00037371	SINAPI	TRANSPORTE - HORISTA (COLETADO CAIXA - ENCARGOS COMPLEMENTARES)	Encargos Complementares	H	1,0000000	0,57	0,57	
Insumo	00037370	SINAPI	ALIMENTACAO - HORISTA (COLETADO CAIXA - ENCARGOS COMPLEMENTARES)	Encargos Complementares	H	1,0000000	2,46	2,46	
Insumo	00004230	SINAPI	OPERADOR DE MAQUINAS E TRATORES DIVERSOS - TERRAPLANAGEM (HORISTA)	Mão de Obra	H	1,0000000	21,48	21,48	
Insumo	00037372	SINAPI	EXAMES - HORISTA (COLETADO CAIXA - ENCARGOS COMPLEMENTARES)	Encargos Complementares	H	1,0000000	1,43	1,43	
Insumo	00043488	SINAPI	EPI - FAMILIA OPERADOR ESCAVADEIRA - HORISTA (ENCARGOS COMPLEMENTARES - COLETADO CAIXA)	Encargos Complementares	H	1,0000000	0,89	0,89	
Insumo	00043464	SINAPI	FERRAMENTAS - FAMILIA OPERADOR ESCAVADEIRA - HORISTA (ENCARGOS COMPLEMENTARES - COLETADO CAIXA)	Encargos Complementares	H	1,0000000	0,01	0,01	
				MO sem LS =>	10,18	LS =>	11,54	MO com LS =>	21,72
				Valor do BDI =>	5,77			Valor com BDI =>	32,93
	Código	Banco	Descrição	Tipo	Und	Quant.	Valor Unit	Total	
Composição	90587	SINAPI	VIBRADOR DE IMERSÃO, DIÂMETRO DE PONTEIRA 45MM, MOTOR ELÉTRICO TRIFÁSICO POTÊNCIA DE 2 CV - CHI DIURNO. AF_06/2015	Custos Horários Produtivo e Improdutivo dos Equipamentos	CHI	1,0000000	0,49	0,49	
Composição Auxiliar	90583	SINAPI	VIBRADOR DE IMERSÃO, DIÂMETRO DE PONTEIRA 45MM, MOTOR ELÉTRICO TRIFÁSICO POTÊNCIA DE 2 CV - JUROS. AF_06/2015	Depreciação, Juros, Impostos e Seguros, Manutenção e Materiais na Operação dos Equipamentos	H	1,0000000	0,09	0,09	
Composição Auxiliar	90582	SINAPI	VIBRADOR DE IMERSÃO, DIÂMETRO DE PONTEIRA 45MM, MOTOR ELÉTRICO TRIFÁSICO POTÊNCIA DE 2 CV - DEPRECIACÃO. AF_06/2015	Depreciação, Juros, Impostos e Seguros, Manutenção e Materiais na Operação dos Equipamentos	H	1,0000000	0,40	0,40	
				MO sem LS =>	0,00	LS =>	0,00	MO com LS =>	0,00
				Valor do BDI =>	0,10			Valor com BDI =>	0,59
	Código	Banco	Descrição	Tipo	Und	Quant.	Valor Unit	Total	
Composição	90586	SINAPI	VIBRADOR DE IMERSÃO, DIÂMETRO DE PONTEIRA 45MM, MOTOR ELÉTRICO TRIFÁSICO POTÊNCIA DE 2 CV - CHP DIURNO. AF_06/2015	Custos Horários Produtivo e Improdutivo dos Equipamentos	CHP	1,0000000	1,37	1,37	
Composição Auxiliar	90584	SINAPI	VIBRADOR DE IMERSÃO, DIÂMETRO DE PONTEIRA 45MM, MOTOR ELÉTRICO TRIFÁSICO POTÊNCIA DE 2 CV - MANUTENÇÃO. AF_06/2015	Depreciação, Juros, Impostos e Seguros, Manutenção e Materiais na Operação dos Equipamentos	H	1,0000000	0,31	0,31	
Composição Auxiliar	90585	SINAPI	VIBRADOR DE IMERSÃO, DIÂMETRO DE PONTEIRA 45MM, MOTOR ELÉTRICO TRIFÁSICO POTÊNCIA DE 2 CV - MATERIAIS NA OPERAÇÃO. AF_06/2015	Depreciação, Juros, Impostos e Seguros, Manutenção e Materiais na Operação dos Equipamentos	H	1,0000000	0,57	0,57	
Composição Auxiliar	90583	SINAPI	VIBRADOR DE IMERSÃO, DIÂMETRO DE PONTEIRA 45MM, MOTOR ELÉTRICO TRIFÁSICO POTÊNCIA DE 2 CV - JUROS. AF_06/2015	Depreciação, Juros, Impostos e Seguros, Manutenção e Materiais na Operação dos Equipamentos	H	1,0000000	0,09	0,09	
Composição Auxiliar	90582	SINAPI	VIBRADOR DE IMERSÃO, DIÂMETRO DE PONTEIRA 45MM, MOTOR ELÉTRICO TRIFÁSICO POTÊNCIA DE 2 CV - DEPRECIACÃO. AF_06/2015	Depreciação, Juros, Impostos e Seguros, Manutenção e Materiais na Operação dos Equipamentos	H	1,0000000	0,40	0,40	
				MO sem LS =>	0,00	LS =>	0,00	MO com LS =>	0,00
				Valor do BDI =>	0,29			Valor com BDI =>	1,66
	Código	Banco	Descrição	Tipo	Und	Quant.	Valor Unit	Total	
Composição	90582	SINAPI	VIBRADOR DE IMERSÃO, DIÂMETRO DE PONTEIRA 45MM, MOTOR ELÉTRICO TRIFÁSICO POTÊNCIA DE 2 CV - DEPRECIACÃO. AF_06/2015	Depreciação, Juros, Impostos e Seguros, Manutenção e Materiais na Operação dos Equipamentos	H	1,0000000	0,40	0,40	
Insumo	00013896	SINAPI	VIBRADOR DE IMERSAO, DIAMETRO DA PONTEIRA DE *45* MM, COM MOTOR ELETRICO TRIFASICO DE 2 HP (2 CV)	Equipamento para Aquisição Permanente	UN	0,0001280	3.146,52	0,40	
				MO sem LS =>	0,00	LS =>	0,00	MO com LS =>	0,00
				Valor do BDI =>	0,08			Valor com BDI =>	0,48
	Código	Banco	Descrição	Tipo	Und	Quant.	Valor Unit	Total	
Composição	90583	SINAPI	VIBRADOR DE IMERSÃO, DIÂMETRO DE PONTEIRA 45MM, MOTOR ELÉTRICO TRIFÁSICO POTÊNCIA DE 2 CV - JUROS. AF_06/2015	Depreciação, Juros, Impostos e Seguros, Manutenção e Materiais na Operação dos Equipamentos	H	1,0000000	0,09	0,09	
Insumo	00013896	SINAPI	VIBRADOR DE IMERSAO, DIAMETRO DA PONTEIRA DE *45* MM, COM MOTOR ELETRICO TRIFASICO DE 2 HP (2 CV)	Equipamento para Aquisição Permanente	UN	0,0000296	3.146,52	0,09	
				MO sem LS =>	0,00	LS =>	0,00	MO com LS =>	0,00
				Valor do BDI =>	0,01			Valor com BDI =>	0,10
	Código	Banco	Descrição	Tipo	Und	Quant.	Valor Unit	Total	
Composição	90584	SINAPI	VIBRADOR DE IMERSÃO, DIÂMETRO DE PONTEIRA 45MM, MOTOR ELÉTRICO TRIFÁSICO POTÊNCIA DE 2 CV - MANUTENÇÃO. AF_06/2015	Depreciação, Juros, Impostos e Seguros, Manutenção e Materiais na Operação dos Equipamentos	H	1,0000000	0,31	0,31	
Insumo	00013896	SINAPI	VIBRADOR DE IMERSAO, DIAMETRO DA PONTEIRA DE *45* MM, COM MOTOR ELETRICO TRIFASICO DE 2 HP (2 CV)	Equipamento para Aquisição Permanente	UN	0,0001000	3.146,52	0,31	
				MO sem LS =>	0,00	LS =>	0,00	MO com LS =>	0,00
				Valor do BDI =>	0,06			Valor com BDI =>	0,37
	Código	Banco	Descrição	Tipo	Und	Quant.	Valor Unit	Total	
Composição	90585	SINAPI	VIBRADOR DE IMERSÃO, DIÂMETRO DE PONTEIRA 45MM, MOTOR ELÉTRICO TRIFÁSICO POTÊNCIA DE 2 CV - MATERIAIS NA OPERAÇÃO. AF_06/2015	Depreciação, Juros, Impostos e Seguros, Manutenção e Materiais na Operação dos Equipamentos	H	1,0000000	0,57	0,57	
Insumo	00002705	SINAPI	ENERGIA ELETRICA ATE 2000 KWH INDUSTRIAL. SEM DEMANDA	Franquia	KWH	0,5200000	1,10	0,57	
				MO sem LS =>	0,00	LS =>	0,00	MO com LS =>	0,00
				Valor do BDI =>	0,12			Valor com BDI =>	0,69
								Total sem BDI	413.758,04
								Total do BDI	87.884,37
								Total Geral	501.642,41



Obra
CONSTRUÇÃO DE 1 (UM) CAMPO SOCIETY NO BAIRRO BAIXA DAS
CARNAÚBAS, MUNICÍPIO DE ALTO LONGÁ-PI

Bancos
SINAPI - 12/2025 - Piauí
ORSE - 12/2025 - Sergipe
SEINFRA - 028 - Ceará

B.D.I.
21,25%

Encargos Sociais
Não Desonerado:
Horista: 113,33%
Mensalista: 71,12%

Cronograma Físico e Financeiro

Item	Descrição	Total Por Etapa	30 DIAS	60 DIAS	90 DIAS
1	SERVIÇOS PRELIMINARES	100,00% 21.665,34	44,55% 9.651,78	27,72% 6.005,88	27,73% 6.007,68
1.1	ADMINISTRAÇÃO LOCAL DA OBRA	100,00% 18.019,44	33,33% 6.005,88	33,33% 6.005,88	33,34% 6.007,68
1.2	FORNECIMENTO E INSTALAÇÃO DE PLACA DE OBRA COM CHAPA GALVANIZADA E ESTRUTURA DE MADEIRA. AF_03/2022_PS	100,00% 3.645,90	100,00% 3.645,90		
2	CAMPO DE FUTEBOL	100,00% 289.456,48	24,24% 70.157,91	18,82% 54.481,42	56,94% 164.817,15
2.1	SERVIÇOS INICIAIS	100,00% 16.932,48	100,00% 16.932,48		
2.2	MOVIMENTO DE TERRA	100,00% 32.243,00	100,00% 32.243,00		
2.3	INFRAESTRUTURA E SUPERESTRUTURA	100,00% 14.256,40	100,00% 14.256,40		
2.4	VEDAÇÃO VERTICAL	100,00% 6.726,03	100,00% 6.726,03		
2.5	REVESTIMENTO E PINTURA	100,00% 6.582,99		100,00% 6.582,99	
2.6	GRAMADO	100,00% 42.101,04		50,00% 21.050,52	50,00% 21.050,52
2.7	ALAMBRADO	100,00% 134.239,54		20,00% 26.847,91	80,00% 107.391,63
2.8	COBERTURA DO CAMPO	100,00% 36.375,00		100,00% 36.375,00	
3	CALÇADA/PASSEIO	100,00% 107.104,17		50,00% 53.552,09	50,00% 53.552,09
4	QUIOSQUE	100,00% 34.594,14	1,07% 370,63	47,16% 16.314,43	51,77% 17.909,08
4.1	MOVIMENTO DE TERRA	100,00% 370,63	100,00% 370,63		
4.2	INFRAESTRUTURA	100,00% 4.650,79		100,00% 4.650,79	
4.3	SUPERESTRUTURA	100,00% 4.148,12		100,00% 4.148,12	
4.4	VEDAÇÃO VERTICAL	100,00% 4.844,77		50,00% 2.422,39	50,00% 2.422,39
4.5	PISO	100,00% 1.280,00		80,00% 1.024,00	20,00% 256,00
4.6	REVESTIMENTO E PINTURA	100,00% 6.879,26		100,00% 6.879,26	
4.7	COBERTURA	100,00% 3.346,92		20,00% 669,38	80,00% 2.677,54
4.8	ESQUADRIAS	100,00% 3.189,63		60,00% 1.913,78	40,00% 1.275,85
4.9	FORRO	100,00% 656,40			100,00% 656,40
4.10	BANCADAS	100,00% 274,38			100,00% 274,38
4.11	INSTALAÇÕES HIDROSSANITÁRIAS	100,00% 4.953,24		30,00% 1.485,97	70,00% 3.467,27
5	INSTALAÇÕES ELÉTRICAS	100,00% 36.952,50	15,00% 5.542,88	25,00% 9.238,13	60,00% 22.171,50
6	SERVIÇOS FINAIS	100,00% 11.869,78			100,00% 11.869,78
Porcentagem			17,09%	27,83%	55,08%
Custo			85.723,19	139.591,93	276.327,27
Porcentagem Acumulado			17,09%	44,92%	100,0%
Custo Acumulado			85.723,19	225.315,12	501.642,41



Obra
CONSTRUÇÃO DE 1 (UM) CAMPO SOCIETY NO BAIRRO BAIXA DAS
CARNAUBAS, MUNICÍPIO DE ALTO LONGA-PI

Bancos
SINAPI - 12/2025 - Piauí
ORSE - 12/2025 - Sergipe
SEINFRA - 028 - Ceará

Curva ABC de Insumos									
Código Banco	Grupo	Descrição	Tipo	Quantidade		Valor		Total	Peso Acumulado
				Und		Improdutiva	Operativa		
00038155 SINAPI		BLOQUETE/PISO INTERTRAVADO DE CONCRETO - MODELO ONDA/16 FACES/RETANGULAR/TUOLINO/PAVERHOLANDESPARALELEPIPEDO, *20 X 10" CM, E = 6 CM, RESISTENCIA DE 35 MPa, COR NATURAL	Material	m²	1,014,3131000		66,326,06	66,326,06	13,22%
00007696 SINAPI		TUBO ACO GALVANIZADO COMCOSTURA, CLASSE MEDIA, DN 2", E = *3,65" MM, PESO *5,10" KG/M (NBR 5580)	Material	M	450,2628720		40,197,84	106,523,90	8,01%
1927 ORSE		Fornecimento e instalação de rede de proteção em nylon malha 10 x 10 cm para quadras de esporte	Serviços	m²	1,500,0000000		36,375,00	142,898,90	7,25%
00007698 SINAPI		TUBO ACO GALVANIZADO COMCOSTURA, CLASSE MEDIA, DN 1,1/4", E = *3,25" MM, PESO *3,14" KG/M (NBR 5580)	Material	M	641,6902800		34,195,27	177,094,17	6,82%
00003322 SINAPI		GRAMA EMERALDA OU SAO CARLOS OU CURITIBANA, EM PLACAS, SEM PLANTIO	Material	m²	1,500,0000000		30,918,75	208,012,92	6,16%
00006111 SINAPI		SERVENTE DE OBRAS (HORISTA)	Mão de Obra	H	1,513,2027422		27,284,51	235,277,43	5,44%
00007167 SINAPI		TELA DE ARAME GALVANIZADA QUADRANGULAR / LOSANGULAR, FIO 2,11 MM (1/4 BWG), MALHA 5 X 5 CM, H = 2 M	Material	m²	734,6131920		23,648,58	258,926,01	4,71%
00006079 SINAPI		ARGILA, ARGILA VERMELHA OU ARGILA ARENOSA (RETRADA NA JAZIDA, SEM TRANSPORTE)	Material	m³	416,6700000		19,582,03	278,508,04	3,90%
1872 ORSE		Poste em aço galvanizado, para iluminação pública, côtico, contínuo, reto, h=6,00m, d=126mm (base) e d=60mm (topo)ref. 1006/B	Material	un	8,0000000		16,703,40	285,211,44	3,33%
00006110 SINAPI		SERRALHEIRO (HORISTA)	Mão de Obra	H	548,5048703		13,520,71	308,732,15	2,70%
00037370 SINAPI		ALIMENTAÇÃO - HORISTA (COLETADO CAIXA - ENCARGOS COMPLEMENTARES)	Encargos Complementares	H	4,214,4016146		12,570,51	321,302,66	2,51%
00004750 SINAPI		PEDREIRO (HORISTA)	Mão de Obra	H	373,7620185		9,213,28	330,515,94	1,84%
00004759 SINAPI		CALCATEIRO / RASTELEIRO (HORISTA)	Mão de Obra	H	371,0600066		9,146,68	339,662,61	1,82%
00000370 SINAPI		AREIA MEDIA - POSTO JAZIDA/FORNECEDOR (RETRADO NA JAZIDA, SEM TRANSPORTE)	Material	m³	76,4328004		8,804,10	348,466,72	1,76%
00001379 SINAPI		CIMENTO PORTLAND COMPOSTO CP II-32	Material	KG	5,957,4150426		7,512,30	355,979,02	1,50%
00004069 SINAPI		MESTRE DE OBRAS (HORISTA)	Mão de Obra	H	122,5440000		7,381,68	363,360,70	1,47%
00037372 SINAPI		EXAMES - HORISTA (COLETADO CAIXA - ENCARGOS COMPLEMENTARES)	Encargos Complementares	H	4,214,4016146		7,307,25	370,667,95	1,46%
00002706 SINAPI		ENGENHEIRO CIVIL DE OBRA JUNIOR (HORISTA)	Mão de Obra	H	36,5313600		5,541,66	376,209,60	1,10%
00004783 SINAPI		PINTOR (HORISTA)	Mão de Obra	H	216,2294750		5,330,08	381,539,69	1,05%
00001213 SINAPI		CARPINTEIRO DE FORMAS PARA CONCRETO (HORISTA)	Mão de Obra	H	205,2072911		5,058,39	386,598,07	1,01%
00000981 SINAPI		CABO DE COBRE FLEXIVEL, CLASSE 4 OU 5, ISOLACAO EMPVC/A, ANTICHAMA BWFB, 1 CONDUTOR, 450/750 V, ISOLACAO NOMINAL 4 MM2	Material	M	835,6891400		4,428,00	391,026,07	0,88%
00034492 SINAPI		CONCRETO USINADO BOMBEAVEL, CLASSE DE RESISTENCIA C20, COM BRITA 0 E 1, SLUMP = 100 +/- 20 MM, EXCLUI SERVICO DE BOMBAMENTO (NBR 8953)	Material	m³	6,4056000		4,271,73	395,297,81	0,85%
243 ORSE		Traves p/ tubo bolsoçalte 4m, tubo 4", desmontável, med ext.4x2,2m (cod.4043)	Material	par	1,0000000		3,352,05	398,649,86	0,67%
00037514 SINAPI		MINICARREGADEIRA SOBRE RODAS, POTENCIA LIQUIDA DE *17* HP, CAPACIDADE NOMINAL DE OPERACAO DE *640* KG	Equipamento para Aquisição Permanente	UN	0,0074394		3,247,31	401,897,18	0,65%
00006117 SINAPI		CARPINTEIRO AUXILIAR (HORISTA)	Mão de Obra	H	171,1099491		3,230,32	405,127,50	0,64%
00004813 SINAPI		PLACA DE OBRA (PARA CONSTRUCAO CIVIL) EM CHAPA GALVANIZADA *N 22", ADESIVADA, DE *2,4 X 1,2" M (SEM POSTES PARA FIXACAO)	Material	m²	6,4800000		3,142,80	408,270,30	0,63%
00007267 SINAPI		BLOCO CERAMICO / TUOLO VAZADO PARA ALVENARIA DE VEDACAO, 6 FUIROS NA HORIZONTAL DE 9 X 14 X 19 CM (L X A X C)	Material	UN	3,040,3540000		2,949,14	411,219,44	0,59%
00037371 SINAPI		TRANSPORTE - HORISTA (COLETADO CAIXA - ENCARGOS COMPLEMENTARES)	Encargos Complementares	H	4,178,4016146		2,887,80	414,107,24	0,58%

Curva ABC de Insumos									
Código Banco	Grupo	Descrição	Tipo	Quantidade		Valor		Total	Peso
				Und		Improdutiva	Operativa		
00004741	SINAPI	PO DE PEDRA (POSTO PEDREIRA/FORNECEDOR, SEM FRETE)	Material	m³	9,6507460		2.880,80		0,57%
00043491	SINAPI	EPI - FAMÍLIA SERVENTE - HORISTA (ENCARGOS COMPLEMENTARES - COLETADO CAIXA)	Encargos Complementares	H	1,527,4756192		2.574,37		0,51%
1772	ORSE	Placa de inauguração em alumínio fundido medindo 0,50 x 0,70 m	Material	un	1,0000000		2.568,44		0,51%
00004721	SINAPI	PEDRA BRITADA N. 1 (9,5 A 19 MM) POSTO PEDREIRA/FORNECEDOR, SEM FRETE	Material	m³	7,2964854		2.305,79		0,45%
00043489	SINAPI	EPI - FAMÍLIA PEDREIRO - HORISTA (ENCARGOS COMPLEMENTARES - COLETADO CAIXA)	Encargos Complementares	H	1,417,2957860		2.251,20		0,45%
00002436	SINAPI	ELETRICISTA (HORISTA)	Mão de Obra	H	90,7561899		2.237,15		0,45%
00004230	SINAPI	OPERADOR DE MÁQUINAS E TRATORES DIVERSOS - TERRAPLANAGEM (HORISTA)	Mão de Obra	H	79,5485943		2.071,80		0,41%
00004433	SINAPI	CAIBRONÃO APARELHADO "6 X 6" CM, EM MACAPANDUBÁ/MASSARANDUBÁ, ANGELIM OU EQUIVALENTE DA REGIÃO - BRUTA	Material	M	84,1500000		1.994,72		0,40%
00004221	SINAPI	ÓLEO DIESEL COMBUSTÍVEL COMUM METROPOLITANO S-10 OU S-500	Material	L	260,4258320		1.888,28		0,38%
00004730	SINAPI	PEDRA DE MÃO OU PEDRA RACHÃO PARA ARRIMO/FUNDAÇÃO (POSTO PEDREIRA/FORNECEDOR, SEM FRETE)	Material	m³	6,2965980		1.870,25		0,37%
9676	ORSE	Conjunto de 03 linhas em fibra de vidro, com capacidade 20l cada, com tampinha e vem	Material	un	4,0000000		1.827,92		0,36%
00000532	SINAPI	AUXILIAR TÉCNICO / ASSISTENTE DE ENGENHARIA (HORISTA)	Mão de Obra	H	60,4986000		1.764,91		0,35%
13791	ORSE	Refleitor Slim LED 100W de potência, branco Frio, 8500K, Autovolt, marca G-light ou similar	Material	un	24,0000000		1.703,81		0,34%
00010567	SINAPI	TABUA "2,5 X 23" CM EM PINUS, MISTA OU EQUIVALENTE DA REGIÃO - BRUTA	Material	M	112,2000000		1.545,44		0,31%
00007311	SINAPI	TINTA ESMALTE SINTÉTICO PREMIUM ACETINADO	Material	L	31,3017200		1.542,80		0,31%
00000032	SINAPI	ACO CA-50, 6,3 MM, VERGALHAO	Material	KG	167,7760000		1.527,75		0,30%
00000034	SINAPI	ACO CA-50, 10,0 MM, VERGALHAO	Material	KG	175,3245000		1.513,58		0,30%
00043130	SINAPI	ARAME GALVANIZADO 12 BWG, D = 2,76 MM (0,048 KG/M) OU 14 BWG, D = 2,11 MM (0,026 KG/M)	Material	KG	57,3659280		1.501,72		0,30%
00000253	SINAPI	ALMOXARIFE (HORISTA)	Mão de Obra	H	60,3054000		1.486,54		0,30%
00001106	SINAPI	CAL HIDRATADA CH1 PARA ARGAMASSAS	Material	KG	940,5494410		1.482,54		0,30%
00000536	SINAPI	REVESTIMENTO PARA PAREDE EM CERÂMICA ESMALTADA, FORMATO MENOR OU IGUAL A 2025 CM2	Material	m²	34,8562500		1.473,30		0,29%
81	ORSE	Aço ca-50 6,3 a 12,5 mm	Material	kg	134,7360000		1.470,31		0,29%
00004248	SINAPI	OPERADOR DE PA CARREGADEIRA (HORISTA)	Mão de Obra	H	54,8722302		1.429,12		0,28%
00000378	SINAPI	ARMADOR (HORISTA)	Mão de Obra	H	56,9093527		1.402,82		0,28%
00043465	SINAPI	FERRAMENTAS - FAMÍLIA PEDREIRO - HORISTA (ENCARGOS COMPLEMENTARES - COLETADO CAIXA)	Encargos Complementares	H	1,417,2957860		1.340,41		0,27%
00001379/S	ORSE	Cimento portland composto cp II-32	Material	kg	1,223,4288800		1.305,40		0,26%
11243	SEINFRA	HASTE DE ATERRAMENTO COPPERWELD 3/4" x 3M	Material	UN	8,0000000		1.279,14		0,25%
00037666	SINAPI	OPERADOR DE BETONEIRA ESTACIONÁRIA / MISTURADOR (HORISTA)	Mão de Obra	H	46,0394175		1.199,07		0,24%
00000247	SINAPI	AJUDANTE DE ELETRICISTA (HORISTA)	Mão de Obra	H	62,8964071		1.187,40		0,24%
00040401	SINAPI	ELETRODUTO FLEXÍVEL PLANO EM PEAD, COR PRETA E LARANJA, DIÂMETRO 32 MM	Material	M	221,3200000		1.132,44		0,23%
00043467	SINAPI	FERRAMENTAS - FAMÍLIA SERVENTE - HORISTA (ENCARGOS COMPLEMENTARES - COLETADO CAIXA)	Encargos Complementares	H	1,527,4756192		1.129,76		0,23%
00007622	SINAPI	TRATOR DE ESTERILIZADOR POTÊNCIA DE 100 HP, PESO OPERACIONAL DE 9,4 T, COM LAMINA COM CAPACIDADE DE 2,19 M3	Equipamento para Aquisição Permanente	UN	0,0007575		1.045,02		0,21%
							1,379,547,03		



Obra
CONSTRUÇÃO DE 1 (UM) CAMPO SOCIETY NO BAIRRO BAIXA DAS
CARNAUBAS, MUNICÍPIO DE ALTO LONGÁ-PI

Bancos
SINAPI - 12/2025 - Piauí
ORSE - 12/2025 - Sergipe
SEINFRA - 028 - Ceará

Código Banco		Grupo	Descrição	Tipo	Curva ABC de Insumos			Valor			Total			Peso	Peso Acumulado
					Und	Quantidade	Improdutiva	Operativa	Unitário	Improdutiva	Operativa	Improdutiva	Operativa		
00044503	SINAPI		JARDINEIRO (HORISTA)	Mão de Obra	H	53,4124928			19,32		1.031,67		1.031,67	0,21%	469.072,90
2455	ORSE		Aluguel de caminhão guindado 3,0 t (m. benz - 1215 c/48- 143,0 hp	Equipamento	h	8,0000000	0,0000000		126,72	10,72	1.013,75	0,00	1.013,75	0,20%	470.086,64
00004417	SINAPI		SARRAFO NAO APARELHADO 2,5 X 7" CM, EM MACARANDUBA/MASSARANDUBA, ANGELIM, PEROBA-ROSA OU EQUIVALENTE DA REGIAO - BRUTA	Material	M	151,8780000			6,60		1.001,79		1.001,79	0,20%	471.088,43
00004222	SINAPI		GASOLINA COMUM	Material	L	136,5520021			7,03		960,30		960,30	0,19%	472.048,73
00000242	SINAPI		AJUDANTE ESPECIALIZADO (HORISTA)	Mão de Obra	H	46,2140257			19,29		891,51		891,51	0,18%	472.940,24
00043059	SINAPI		ACO CA-60, 4,2 MM, OU 5,0 MM, OU 6,0 MM, OU 7,0 MM, VERGALHAO	Material	KG	106,6041000			8,17		871,20		871,20	0,17%	473.811,44
00038408	SINAPI		CONCRETO USINADO BOMBEAVEL, CLASSE DE RESISTENCIA C28, COM BRITA, O E 1, SLUMP = 190 +/- 20 MM, EXCLUI SERVICO DE BOMBAMENTO (NBR 8953)	Material	m³	1,1030000			788,17		869,36		869,36	0,17%	474.680,79
00007173	SINAPI		TELHA DE BARRO / CERAMICA, NAO ESMALTADA, TIPO COLONIAL, CANAL, PLAN PALIUSTA, COMPRIMENTO DE 44" A 50" CM, RENDIMENTO DE COBERTURA DE 26" TELHAS/M2	Material	MIL	0,6476250			1.306,11		845,87		845,87	0,17%	475.526,66
11703	SEINFRA		PORTA DE ENROLAR EM AÇO DE CHAPA ONDULADA	Material	m²	2,2000000			375,83		826,82		826,82	0,16%	476.353,48
00039025	SINAPI		PORTA DE ABRIR, TIPO VENEZIANA, ENALUMINIO, ACABAMENTO ANODIZADO NATURAL, 90 CM X 210 CM (LARGURA X ALTURA), SEM GUARNICAO/LIZAR/VISTA	Material	UN	0,9194640			857,24		788,20		788,20	0,16%	477.141,68
00014513	SINAPI		ROLO COMPACTADOR PE DE CARNEIRO VIBRATORIO, POTENCIA 80 HP, PESO OPERACIONAL SEM COM LASTRO 7,418,8 T, LARGURA DE TRABALHO 1,68 M	Equipamento para Aquisição Permanente	UN	0,0010400			717,895,56		746,58		746,58	0,15%	477.888,25
10338	SEINFRA		CABO COBRE NU 25MM2	Material	M	24,0000000			28,75		689,96		689,96	0,14%	478.578,21
00043483	SINAPI		EPI - FAMILIA CARPINTERO DE FORMAS - HORISTA (ENCARGOS COMPLEMENTARES - COLETADO CAIXA)	Encargos Complementares	H	374,6194666			1,73		649,54		649,54	0,13%	479.227,76
10421	SEINFRA		CAIXA INSPEÇÃO DO TERRA	Material	UN	8,0000000			79,87		638,94		638,94	0,13%	479.866,69
00004760	SINAPI		AZULEJISTA OU LADRILHEIRO (HORISTA)	Mão de Obra	H	25,8791686			24,65		637,92		637,92	0,13%	480.504,62
00044497	SINAPI		MONTADOR DE ESTRUTURAS METALICAS HORISTA	Mão de Obra	H	28,1270593			20,32		571,58		571,58	0,11%	481.076,20
00005068	SINAPI		PREGO DE AÇO POLIDO COM CABECA 17 X 21 (2 X 11)	Material	KG	23,0025340			24,66		567,29		567,29	0,11%	481.643,50
00004430	SINAPI		CAIBRO NAO APARELHADO 5 X 6" CM, EM MACARANDUBA/MASSARANDUBA, ANGELIM OU EQUIVALENTE DA REGIAO - BRUTA	Material	M	46,0725394			12,13		558,63		558,63	0,11%	482.202,13
00006212	SINAPI		TABUA 2,5 X 30 CM EM PINUS, MISTA OU EQUIVALENTE DA REGIAO - BRUTA	Material	M	27,2235700			20,21		550,25		550,25	0,11%	482.752,38
00043466	SINAPI		FERRAMENTAS - FAMILIA PINTOR - HORISTA (ENCARGOS COMPLEMENTARES - COLETADO CAIXA)	Encargos Complementares	H	213,0843500			2,49		529,65		529,65	0,11%	483.282,03
00037411	SINAPI		TELA DE AÇO SOLDADA GALVANIZADAZINCADA PARA ALVENARIA, FIO D = 1,24 MM, MALHA 28 X 25 MM	Material	m²	24,5434440			20,43		501,44		501,44	0,10%	483.783,47
00000033	SINAPI		ACO CA-60, 8,0 MM, VERGALHAO	Material	KG	53,5797000			9,17		491,14		491,14	0,10%	484.274,60
00035683	SINAPI		TINTA LATEX ACRILICA ECONOMICA, COR BRANCA	Material	L	32,8697720			14,57		479,05		479,05	0,10%	484.753,66
00043490	SINAPI		EPI - FAMILIA PINTOR - HORISTA (ENCARGOS COMPLEMENTARES - COLETADO CAIXA)	Encargos Complementares	H	213,0843500			2,24		477,97		477,97	0,10%	485.231,63
00001287	SINAPI		PISO EM CERAMICA ESMALTADA, COR LISA, PEI MAIOR OU IGUAL A 4, FORMATO MENOR OU IGUAL A 2025 CM2	Material	m²	9,8941120			45,44		449,63		449,63	0,09%	485.681,26
ORSE			Cal virgem comum para argamassas (nbr 6453)	Material	kg	331,8000000			1,33		442,54		442,54	0,09%	486.123,80
00001107/S 2016	ORSE		Sifão para pia de cozinha ou tanque, DECA ref. 1680 C112, acabamento cromado 1 1/2 x 1 1/2 ou similar.	Material	un	1,0000000			421,83		421,83		421,83	0,08%	486.545,63
2456	ORSE		Caminhão guindado 6,5 t (m. benz - L1620/51 - 143,0 hp)	Equipamento	h	3,0000000	0,0000000		137,21	43,62	411,62	0,00	411,62	0,08%	486.957,25
00037373	SINAPI		SEGURO - HORISTA (COLETADO CAIXA - ENCARGOS COMPLEMENTARES)	Encargos Complementares	H	4,214,4016146			0,10		408,80		408,80	0,08%	487.366,05



Obra
CONSTRUÇÃO DE 1 (UM) CAMPO SOCIETY NO BAIRRO BAIXA DAS
CARNAUBAS, MUNICÍPIO DE ALTO LONGÁ-PI

Bancos
SINAPI - 12/2025 - Piauí
ORSE - 12/2025 - Sergipe
SEINFRA - 028 - Ceará

Código Banco	Grupo	Descrição	Tipo	Curva ABC de Insumos			Valor		Total Operativa	Improdutiva	Geral	Peso Acumulado	
				Und	Quantidade	Improdutiva	Operativa						
12791 ORSE		Janela em alumínio, cor NIP/B, tipo veneziana, de correr, 1F+1M	Material	m²	1,2000000		339,50		407,40		407,40	0,08%	487.773,45
00004425 SINAPI		VIGA NAO APARELHADA "6 X 12" CM, EM MACARANDUBA/MASSARANDUBA, ANGELIM OU EQUIVALENTE DA REGIAO - BRUTA	Material	M	15,5062667		25,64		397,65		397,65	0,08%	488.171,10
00004238 SINAPI		OPERADOR DE ROLO COMPACTADOR (HORISTA)	Mão de Obra	H	15,4888153		25,00		387,25		387,25	0,08%	488.558,34
00000982 SINAPI		CABO DE COBRE FLEXIVEL, CLASSE 4 OU 5, ISOLACAO EMPVC/IA, ANTICHAMA BWFB, 1 CONDUTOR, 450/750 V, SECAO NOMINAL 6 MM2	Material	M	50,8550600		7,61		387,24		387,24	0,08%	488.945,58
00035275 SINAPI		PILAR QUADRADO NAO APARELHADO "15 X 15" CM, EM MACARANDUBA/MASSARANDUBA, ANGELIM OU EQUIVALENTE DA REGIAO - BRUTA	Material	M	3,8205650		97,95		374,21		374,21	0,07%	489.319,79
2657 ORSE		Bloco cerâmico, de vedação, 6 furos horizontais, dim. 9 x 19 x 24 cm	Material	un	263,2000000		1,33		351,04		351,04	0,07%	489.670,83
00000367/S ORSE		Areia grossa - posto jazida/fornecedor (retirado na jazida, sem transporte)	Material	m³	2,6962950		122,83		331,18		331,18	0,07%	490.002,01
00036888 SINAPI		GUARNICAO /MOLDURA /ARREIMATE DE ACABAMENTO PARA ESQUADRIA, EM ALUMINIO PERFIL 25, ACABAMENTO ANODIZADO BRANCO OU BRILHANTE, PARA 1 FACE	Material	M	11,5086720		28,17		324,16		324,16	0,06%	490.326,16
00043132 SINAPI		ARAME RECOZIDO 16 BWG, D = 1,65 MM (0,016 KG/M) OU 18 BWG, D = 1,25 MM (0,01 KG/M)	Material	KG	11,9686500		26,18		313,31		313,31	0,06%	490.639,48
545 ORSE		Cascalhinho ou pedrisco (brita 0), com frete	Material	m³	1,2400000		242,50		300,70		300,70	0,06%	490.940,18
00002696 SINAPI		ENCANADOR OU BOMBEIRO HIDRAULICO (HORISTA)	Mão de Obra	H	11,8785032		24,65		292,81		292,81	0,06%	491.232,98
00036238 SINAPI		FORRO DE PVC, FRISADO, BRANCO, REGUA DE 20 CM, ESPESSURA APROXIMADA DE 8 MM E COMPRIMENTO 6 M (SEM COLOCACAO)	Material	m²	9,6583160		29,50		284,92		284,92	0,06%	491.517,91
00006085 SINAPI		SELADOR ACRILICO OPAO PREMIUM INTERIOREXTERIOR	Material	L	24,6123840		11,40		280,52		280,52	0,06%	491.798,43
00004090 SINAPI		MOTONIVELADORA POTENCIA BASICA LIQUIDA, (PRIMEIRA MARCHA) 125 HP, PESO BRUTO 13843 KG, LARGURA DA LAMINA DE 3,7 M	Equipamento para Aquisição Permanente	UN	0,0001900		1.448.937,50		275,33		275,33	0,05%	492.073,76
00010841 SINAPI		PISO EM GRANITO, POLIDO, TIPO ANDORINHA/QUARTZ/CASTELO/ CORUMBA OU OUTROS EQUIVALENTES DA REGIAO, FORMATO MENOR OU IGUAL A 3025 CM2, E= "2" CM	Material	m²	0,6300000		411,79		259,43		259,43	0,05%	492.333,19
ORSE		Pedra britada n. 2 (19 a 38 mm) posto pedreira/fornecedor, sem frete	Material	m³	1,5199500		167,91		255,21		255,21	0,05%	492.588,40
00004718/S ORSE		Eleitodo revestido aws - e7018, diametro igual a 4,00 mm	Material	kg	3,9960000		62,86		251,17		251,17	0,05%	492.839,57
00010997/S ORSE		EPI - FAMILIA OPERADOR ESCAVADEIRA - HORISTA (ENCARGOS COMPLEMENTARES - COLETADO CAIXA)	Encargos Complementares	H	231,4992854		1,08		249,82		249,82	0,05%	493.089,39
00043488 SINAPI		ARGAMASSA COLANTE AC I PARA CERAMICAS	Material	KG	244,6899000		0,95		231,42		231,42	0,05%	493.320,80
00001381 SINAPI		EPI - FAMILIA ELETRICISTA - HORISTA (ENCARGOS COMPLEMENTARES - COLETADO CAIXA)	Encargos Complementares	H	148,1245874		1,53		226,30		226,30	0,05%	493.547,10
00043484 SINAPI		Torneira p/ pia cozinha d=1/2" (Linha Max, Deca, ref.1159-C34 ou similar)	Material	un	1,0000000		226,07		226,07		226,07	0,05%	493.773,17
14004 ORSE		Pia de cozinha em aço inox 1,00x0,60m c/ 1 cuba, sem válvula (padrão comercial)	Material	un	1,0000000		218,13		218,13		218,13	0,04%	493.991,30
2087 ORSE		CABO DE COBRE FLEXIVEL, CLASSE 4 OU 5, ISOLACAO EM PVC/IA, ANTICHAMA BWFB, 1 CONDUTOR, 450/750 V, SECAO NOMINAL 2,5 MM2	Material	M	64,6568000		3,19		206,18		206,18	0,04%	494.197,48
00001014 SINAPI		FERRAMENTAS - FAMILIA CARPINTERO DE FORMAS - HORISTA (ENCARGOS COMPLEMENTARES - COLETADO CAIXA)	Encargos Complementares	H	374,6194666		0,53		199,86		199,86	0,04%	494.397,34
00043459 SINAPI		CAIXA DE GORDURA CLINDRICA EM CONCRETO SIMPLS, PRE-MOLDADA, COM DIAMETRO DE 40 CM E ALTURA DE 45 CM, COM TAMPA	Material	UN	1,0000000		190,53		190,53		190,53	0,04%	494.587,87
00011881 SINAPI		EPI - FAMILIA ENCARREGADO GERAL - HORISTA (ENCARGOS COMPLEMENTARES - COLETADO CAIXA)	Encargos Complementares	H	120,0000000		1,55		186,24		186,24	0,04%	494.774,11
00043487 SINAPI		AUXILIAR DE ENCANADOR OU BOMBEIRO HIDRAULICO (HORISTA)	Mão de Obra	H	9,8425432		18,88		185,81		185,81	0,04%	494.959,93
00000246 SINAPI		TINTA LATEX ACRILICA PREMIUM, COR BRANCO FOSCO	Material	L	5,2224000		34,96		182,56		182,56	0,04%	495.142,48
00007356 SINAPI													



Obra
CONSTRUÇÃO DE 1 (UM) CAMPO SOCIETY NO BAIRRO BAIXA DAS
CARNAUBAS, MUNICÍPIO DE ALTO LONGÁPI

Bancos
SINAPI - 12/2025 - Piauí
ORSE - 12/2025 - Sergipe
SEINFRA - 028 - Ceará

Código Banco	Grupo	Descrição	Tipo	Curva ABC de Insumos		Valor		Total Operativa	Improdutiva	Peso Acumulado
				Und	Quantidade	Improdutiva	Operativa			
00001442 SINAPI		COMPACTADOR DE SOLO TIPO PLACA VIBRATORIA REVERSIVEL, A GASOLINA 4 TEMPOS, PESO 126 A 150 KG, FORÇA CENTRIF. 2500 A 2800 KGF, LARG. TRABALHO 400 A 450 MM, FREQ. VIBRAÇÃO 4300 A 4500 RPM, VELOC. TRABALHO 15 A 20 MMIN, POT. 5.5 A 6.0 HP	Equipamento para Aquisição Permanente	UN	0,0126647	14.240,21	180,35	180,35	0,04%	98,74%
00004721/S 00004408 SINAPI	ORSE	Pedra britada n. 1 (9,5 a 19 mm) posto pedreira/fornecedor, sem frete	Material	m³	1,0783300	167,02	180,10	180,10	0,04%	98,78%
		RIPA NA O APARELHADA, "1,5 X 5" CM, EM MACARANDUBAM/MASSARANDUBA, ANGELIM OU EQUIVALENTE DA REGIAO - BRUTA	Material	M	77,5313288	2,30	178,61	178,61	0,04%	98,81%
00012774 SINAPI		HIDROMETRO UNIJATO /MEDIDOR DE AGUA, DN 3/4", VAZAO MAXIMA DE 5 M3/H, PARA AGUA POTAVEL FRIA, RELOJOARIA PLANA, CLASSE B, HORIZONTAL (SEM CONEXOES)Ø.	Material	UN	1,0000000	176,52	176,52	176,52	0,04%	98,85%
00037758 SINAPI		CAMINHAO TRUCADO, PESO BRUTO TOTAL 23000 KG, CARGA UTIL MAXIMA 15285 KG, DISTANCIA ENTRE EIXOS 4,80 M, POTENCIA 326 CV (INCLUI CABINE E CHASSI, NAO INCLUI CARROCERIA)	Equipamento para Aquisição Permanente	UN	0,0002015	873.304,30	176,01	176,01	0,04%	98,88%
00005318 SINAPI		DILUENTE AGUARRAS	Material	L	4,0936400	41,90	171,54	171,54	0,03%	98,92%
00013458 SINAPI		COMPACTADOR DE SOLOS DE PERCURSAO (SOQUETE) COM MOTOR A GASOLINA 4 TEMPOS DE 4 HP (4 CV)	Equipamento para Aquisição Permanente	UN	0,0079052	21.019,21	166,16	166,16	0,03%	98,95%
00007356/S 00039445 SINAPI	ORSE	Tinta latex acrilica premium, cor branco fosco	Material	I	4,0824000	39,44	161,02	161,02	0,03%	98,98%
		DISPOSITIVO DR. 2 POLOS, SENSIBILIDADE DE 30 MA, CORRENTE DE 25 A, TIPO AC.	Material	UN	1,0000000	155,69	155,69	155,69	0,03%	99,01%
00007288 SINAPI		TINTA ESMALTE SINTETICO PREMIUM FOSCO	Material	L	3,2079840	48,38	155,20	155,20	0,03%	99,04%
00043460 SINAPI		FERRAMENTAS - FAMILIA ELETRICISTA - HORISTA (ENCARGOS COMPLEMENTARES - COLETADO CAIXA)	Encargos Complementares	H	148,1245874	1,04	154,46	154,46	0,03%	99,07%
00000867 SINAPI		CABO DE COBRE NU 50 MM2 MEIO-DURO	Material	M	2,0475000	75,30	154,17	154,17	0,03%	99,10%
00039465 SINAPI		DISPOSITIVO DPS CLASSE II, 1 POLO, TENSAO MAXIMA DE 175 V, CORRENTE MAXIMA DE "20" KA (TIPO AC)	Material	UN	2,0000000	75,66	151,32	151,32	0,03%	99,14%
00006114 SINAPI		AJUDANTE DE ARMADOR (HORISTA)	Mão de Obra	H	7,3984096	18,88	139,67	139,67	0,03%	99,16%
00004253 SINAPI		OPERADOR DE GUINCHO OU GUINCHIEIRO (HORISTA)	Mão de Obra	H	5,2418775	26,04	136,52	136,52	0,03%	99,19%
00011280 SINAPI		CORTADEIRA DE PISO DE CONCRETO E ASFALTO, PARA DISCO PADRAO DE DIAMETRO 350 MM (14") OU 450 MM (18"), MOTOR A GASOLINA, POTENCIA 13 HP, SEM DISCO	Equipamento para Aquisição Permanente	UN	0,0183173	7.302,96	133,77	133,77	0,03%	99,22%
00013836 SINAPI		MAQUINA EXTRUSORA DE CONCRETO PARA GUJAS E SARIETAS, COM MOTOR A DIESEL E POTENCIA DE 14 CV	Equipamento para Aquisição Permanente	UN	0,0015977	82.976,43	132,58	132,58	0,03%	99,24%
00003378 SINAPI		HASTE DE ATERRAMENTO EM ACO COM 3,00 M DE COMPRIMENTO E DN = 3/4", REVESTIDA COM BAIXA CAMADA DE COBRE, SEM CONECTOR	Material	UN	1,0000000	131,74	131,74	131,74	0,03%	99,27%
00004509 SINAPI		SARRAFO "2,5 X 10" CM EM PINUS, MISTA OU EQUIVALENTE DA REGIAO - BRUTA	Material	M	20,7897840	6,18	128,56	128,56	0,03%	99,30%
00004239 SINAPI		OPERADOR DE MOTONIVELADORA (HORISTA)	Mão de Obra	H	2,6280955	48,91	128,55	128,55	0,03%	99,32%
00034557 SINAPI		TELA DE ACO SOLDADA GALVANIZADA/ZINCADA PARA ALVENARIA, FIO D = "1,20 A 1,70" MM, MALHA 15 X 15 MM, (C X L) "50 X 7,5" CM	Material	M	45,0196000	2,79	125,55	125,55	0,03%	99,35%
00009868 SINAPI		TUBO PVC, SOLDAVEL, DE 25 MM, AGUA FRIA (NBR-5648)	Material	M	23,9765000	5,15	123,55	123,55	0,02%	99,37%
00002690 SINAPI		ELETRODUTO PVC FLEXIVEL CORRUGADO, COR AMARELA, DE 32 MM	Material	M	21,3570000	5,65	120,67	120,67	0,02%	99,39%
00039808 SINAPI		CAIXA PARA MEDIDOR MONOFASICO, EM POLICARBONATO / TERMOPLASTICO, PARA ALOJAR 1 DISJUNTOR (PADRAO DA CONCESSIONARIA LOCAL)	Material	UN	1,0000000	119,25	119,25	119,25	0,02%	99,42%
00039427 SINAPI		PERFIL CANALETA, FORMATO C, EM ACO ZINCADO, PARA ESTRUTURA FORRO DRYWALL, E = 0,5 MM, 46 X 18" (L X H), COMPRIMENTO 3 M	Material	M	20,7015840	5,55	114,96	114,96	0,02%	99,44%



Obra
CONSTRUÇÃO DE 1 (UM) CAMPO SOCIETY NO BAIRRO BAIXA DAS
CARNAUBAS, MUNICÍPIO DE ALTO LONGA-PI

Bancos
SINAPI - 12/2025 - Piauí
ORSE - 12/2025 - Sergipe
SEINFRA - 028 - Ceará

Código Banco	Grupo	Descrição	Tipo	Curva ABC de Insumos		Valor		Total Operativa	Improdutiva	Peso Acumulado
				Und	Quantidade	Operativa	Improdutiva			
00039017 SINAPI		ESPAÇADOR /DISTÂNCIADOR CIRCULAR COM ENTRADA LATERAL, EM PLÁSTICO, PARA VERGALHAO "4,2 A 12,5" MM, COBRIMENTO 20 MM	Material	UN	392,2871600	0,27	104,64	104,64		99,46%
00001106/S ORSE		Cal hidratada ch-1 para argamassas	Material	kg	66,1460800	1,58	104,26	104,26		99,45%
00006157/S ORSE		Valvula em metal cromado para pia americana 3.1/2 x 1.1/2"	Material	un	1,0000000	98,12	98,12	98,12		99,50%
00004730/S ORSE		Pedra de mao ou pedra rachao para arrimo/fundacao (posto pedreira/fornecedor,sem frete)	Material	m³	0,6048000	156,99	94,95	94,95		99,52%
00009835 SINAPI		TUBO PVC SERIE NORMAL, DN 40 MM, PARA ESGOTO PREDIAL (NBR 5688)	Material	M	12,6588000	7,25	91,79	91,79		99,54%
3329 ORSE		Laje pré-fabricada treliçada para piso ou cobertura, h=12cm, 200kg/m2, enclenchimento em bloco cerâmico h=8cm	Material	m²	2,3400000	39,03	91,33	91,33		99,55%
00043486 SINAPI		EPI - FAMILIA ENGENHEIRO CIVIL - HORISTA (ENCARGOS COMPLEMENTARES - COLETADO CAIXA)	Encargos Complementares	H	96,0000000	0,93	89,63	89,63		99,55%
00000142 SINAPI		SELANTE ELASTICO MONOCOMPONENTE A BASE DE POLIURETANO (PU) PARA JUNTAS DIVERSAS	Material	310ML	1,4832720	59,78	88,66	88,66		99,59%
00039795 SINAPI		QUADRO DE DISTRIBUICAO, SEMBARRAMENTO, EMPVC, DE EMBUTIR, PARA 6 DISJUNTORES NEMA OU 8 DISJUNTORES DIN	Material	UN	1,0000000	88,52	88,52	88,52		99,61%
00006160 SINAPI		SOLDADOR (HORISTA)	Mão de Obra	H	3,5840076	24,65	88,35	88,35		99,63%
00043132/S ORSE		Alame recozido 16 bwg, d = 1,65 mm (0,016 kg/m) ou 18 bwg, d = 1,25 mm (0,01 kg/m)	Material	kg	2,7427200	30,31	83,14	83,14		99,65%
00004517 SINAPI		SARRAFO "2,5 X 7,5" CM EM PINUS, MISTA OU EQUIVALENTE DA REGIAO - BRUTA	Material	M	18,4770080	4,27	78,86	78,86		99,66%
00012869 SINAPI		TELHADOR / TELHADISTA (HORISTA)	Mão de Obra	H	3,1682950	24,33	77,10	77,10		99,68%
00011002 SINAPI		ELETRODO REVESTIDO AWS - E6013, DIAMETRO IGUAL A 2,50 MM	Material	KG	1,8218880	39,71	72,35	72,35		99,69%
00004722/S ORSE		Pedra britada n. 3 (38 a 50 mm) posto pedreira/fornecedor, sem frete	Material	m³	0,4500000	157,77	71,00	71,00		99,70%
00011026/S ORSE		Chapa de aço galvanizada bitola g14, e = 1,95 mm (15,60 kg/m2)	Material	kg	5,8341600	12,14	70,81	70,81		99,72%
00034357 SINAPI		REJUNTE CIMENTICIO, QUALQUER COR	Material	KG	11,6711200	5,55	64,81	64,81		99,73%
00002688 SINAPI		ELETRODUTO PVC FLEXIVEL CORRUGADO, COR AMARELA, DE 25 MM	Material	M	19,4247000	3,30	64,06	64,06		99,74%
00000367 SINAPI		AREIA GROSSA - POSTO JAZIDA/FORNECEDOR (RETIRADO NA JAZIDA, SEM TRANSPORTE)	Material	m³	0,5456686	116,69	63,67	63,67		99,76%
00007592 SINAPI		TOPOGRAFO (HORISTA)	Mão de Obra	H	1,4338168	43,14	61,86	61,86		99,77%
00034653 SINAPI		DISJUNTOR TERMOMAGNETICO PARA TRILHO DIN (IEC), MONOPOLAR, 6 - 32 A	Material	UN	6,0000000	10,11	60,67	60,67		99,78%
00002685 SINAPI		ELETRODUTO DE PVC RIGIDO ROSCAVEL DE 1", SEM LUVA	Material	M	6,1528500	9,81	60,35	60,35		99,79%
00043482 SINAPI		EPI - FAMILIA ALMOXARIFE - HORISTA (ENCARGOS COMPLEMENTARES - COLETADO CAIXA)	Encargos Complementares	H	60,0000000	0,98	58,93	58,93		99,81%
1691 ORSE		Parafuso metal 2 1/2" x 12 p/ bucha s-10	Material	un	48,0000000	1,04	50,05	50,05		99,82%
00006016 SINAPI		REGISTRO GAVETA BRUTO EM LATAO FORJADO, BITOLA 3/4"	Material	UN	1,0000000	49,55	49,55	49,55		99,83%
00007340 SINAPI		IMUNIZANTE PARA MADEIRA, INCOLOR	Material	L	1,0552680	45,24	47,74	47,74		99,83%
00034643 SINAPI		CAIXA DE INSPECÃO PARA ATERRAMENTO E PARA RAIOS EM POLIPROPILENO, DIAMETRO = 300 MM X ALTURA = 400 MM (INCLUIDA TAMPA SEM ESCOTILHA)	Material	UN	1,0000000	46,91	46,91	46,91		99,84%
00020247 SINAPI		PREGO DE AÇO POLIDO COM CABECA 15 X 15 (1 1/4 X 13)	Material	KG	1,6485000	27,32	45,03	45,03		99,85%
00004093 SINAPI		MOTORISTA DE CAMINHÃO (HORISTA)	Mão de Obra	H	1,8091620	24,65	44,60	44,60		99,86%
00039430 SINAPI		PENDURAL OU PRESILHA REGULADORA, EM AÇO GALVANIZADO, COM CORPO, MOLLA E REBITE, PARA PERFIL TIPO CANALETA DE ESTRUTURA EM FORROS DRYWALL	Material	UN	19,0556720	2,09	39,74	39,74		99,87%



Obra
CONSTRUÇÃO DE 1 (UM) CAMPO SOCIETY NO BAIRRO BAIXA DAS
CARNAUBAS, MUNICÍPIO DE ALTO LONGÁ-PI

Bancos
SINAPI - 12/2025 - Piauí
ORSE - 12/2025 - Sergipe
SEINFRA - 028 - Ceará

Código Banco	Grupo	Descrição	Tipo	Curva ABC de Insumos			Valor		Total Operativa	Improdutiva	Peso Acumulado
				Und	Quantidade	Operativa	Improdutiva				
00002705 SINAPI		ENERGIA ELÉTRICA ATE 2000 KWH INDUSTRIAL, SEM DEMANDA	Franquia	KWH	27,3737852	1,33	36,51	36,51		0,01%	501,026,99
00004346 SINAPI		PARAFUSO DE FERRO POLIDO, SEXTAVADO, COM ROSCA PARCIAL, DIÂMETRO 5/8", COMPRIMENTO 6", COM PORCA E ARRUELA DE PRESSÃO MÉDIA	Material	UN	3,00000000	11,93	35,79	35,79		0,01%	501,062,79
00038101 SINAPI		TOMADA 2P+T 10A, 250V (APENAS MÓDULO)	Material	UN	3,00000000	11,65	34,96	34,96		0,01%	501,097,74
4898 ORSE		Perfil Alço. Cantoneira abas iguais - 2" x 3/16" (3,63 kg/m)	Material	kg	2,34432000	14,72	34,51	34,51		0,01%	501,132,25
00010535 SINAPI		BETONEIRA, CAPACIDADE NOMINAL 400 L, CAPACIDADE DE MISTURA 280 L, MOTOR ELÉTRICO TRIFÁSICO 220/380 V, POTENCIA 2 CV, SEM CARREGADOR	Equipamento para Aquisição Permanente	UN	0,0041479	8,208,77	34,05	34,05		0,01%	501,166,30
00021127 SINAPI		FITA ISOLANTE ADESIVA ANTICHAMA, USO ATE 750 V, EM ROLO DE 19 MM X 5 M	Material	UN	7,19100000	4,44	31,91	31,91		0,01%	501,198,21
00014439 SINAPI		PONTALETE ROLICO SEM TRATAMENTO, D = 8 A 11 CM, H = 6 M, EM EUCALIPTO OU EQUIVALENTE DA REGIAO - BRUTA (PARA ESCORAMENTO)	Material	M	5,40295000	5,82	31,45	31,45		0,01%	501,229,66
00037395 SINAPI		PINO DE AÇO COMFURTO, HASTE = 27 MM (AÇO DIRETA)	Material	CENTO	0,5734060	54,77	31,40	31,40		0,01%	501,261,06
9964 ORSE		Perfil Alumínio, Tubo Retangular 50,80mm x 25,40mm x 1,20mm (0,484kg/m)	Material	m	1,20000000	25,33	30,39	30,39		0,01%	501,291,45
00001094 SINAPI		ARMACAO VERTICAL COM HASTE E CONTRAPIÑO, EM CHAPA DE AÇO GALVANIZADO 3/16", COM 1 ESTRIBO, SEM ISOLADOR	Material	UN	1,00000000	29,72	29,72	29,72		0,01%	501,321,17
00043485 SINAPI		EPI - FAMÍLIA ENCANADOR - HORISTA (ENCARGOS COMPLEMENTARES - COLETADO CAIXA)	Encargos Complementares	H	21,33740000	1,37	29,23	29,23		0,01%	501,350,41
00039027 SINAPI		PREGO DE AÇO POLIDO COM CABECA 19 X 36 (3 1/4 X 9)	Material	KG	1,17750000	24,64	29,01	29,01		0,01%	501,379,42
10841 SEINFRA		CONECTOR PARA HASTE TERRA	Material	UN	8,00000000	3,43	27,45	27,45		0,01%	501,406,87
00037736 SINAPI		TANQUE DE AÇO CARBONO NAO REVESTIDO, PARA TRANSPORTE DE ÁGUA COM CAPACIDADE DE 10 M3, COM BOMBA CENTRIFUGA POR TOMADA DE FORÇA, VAZAO MAXIMA 75" M3/H (INCLUI MONTAGEM, NAO INCLUI CAMINHÃO)	Equipamento para Aquisição Permanente	UN	0,0002472	108,215,63	26,75	26,75		0,01%	501,433,62
82 ORSE		Aço ca-60 4,2 a 9,5 mm	Material	kg	2,40000000	10,33	24,79	24,79		0,00%	501,458,41
00039315/S INAPI		Espacador / distanciador tipo garra dupla, em plástico, cobrimento "20" mm, para ferragens de laje e fundo de vigas	Material	un	54,85440000	0,44	23,94	23,94		0,00%	501,482,35
00000370/S		Areia média - posto jazida/fornecedor (retirado na jazida, sem transporte)	Material	m³	0,1676160	121,25	20,32	20,32		0,00%	501,502,68
00040568 SINAPI		PREGO DE AÇO POLIDO COM CABECA 22 X 48 (4 1/4 X 5)	Material	KG	0,81342500	24,86	20,22	20,22		0,00%	501,522,90
00039397/S		Desmoldante para formas metálicas a base de óleo vegetal	Material	l	0,72000000	27,98	20,15	20,15		0,00%	501,543,04
1569 ORSE		Madeira mista serrada (barrote) 6 x 6cm - 0,0036 m3/m (angelim, buro)	Material	m	2,36340000	8,11	19,17	19,17		0,00%	501,562,22
00009875 SINAPI		TUBO PVC, SOLDÁVEL, DE 50 MM, ÁGUA FRIA (NBR-5648)	Material	M	0,94440000	19,16	18,09	18,09		0,00%	501,580,31
00043131 SINAPI		ARAME GALVANIZADO 6 BWG, D = 5,16 MM (0,157 KG/M), OU 8 BWG, D = 4,19 MM (0,101 KG/M), OU 10 BWG, D = 3,40 MM (0,0713 KG/M)	Material	KG	0,57411200	30,41	17,46	17,46		0,00%	501,597,77
00036397 SINAPI		BETONEIRA, CAPACIDADE NOMINAL 600 L, CAPACIDADE DE MISTURA 360 L, MOTOR ELÉTRICO TRIFÁSICO 220/380V, POTENCIA 4CV, SEM CARREGADOR	Equipamento para Aquisição Permanente	UN	0,0005203	33,391,61	17,37	17,37		0,00%	501,615,14
00038094 SINAPI		ESPELHO / PLACA DE 3 POSTOS 4" X 2", PARA INSTALCAO DE TOMADAS E INTERRUPTORES	Material	UN	4,00000000	4,34	17,36	17,36		0,00%	501,632,50
00040552 SINAPI		PARAFUSO, AUTOATARRAXANTE, CABECA CHATA, FENDA SIMPLES, EM AÇO ZINCADO, 1/4" (6,35 MM) X 25 MM	Material	CENTO	0,31315200	55,11	17,26	17,26		0,00%	501,649,76
8904 ORSE		Máquina de solda elétrica	Equipamento	h	3,54312000	0,00000000	17,18	17,18	0,00	0,00%	501,666,94
00020083 SINAPI		SOLUCAO PREPARADORA / LIMPADORA PARA PVC, FRASCO COM 1000 CM3	Material	UN	0,16700000	99,89	16,68	16,68		0,00%	501,683,62
00039017/S INAPI		Espacador / distanciador circular com entrada lateral, em plástico, para vergalhao "4,2 a 12,5" mm, cobrimento 20 mm	Material	un	54,85440000	0,27	14,63	14,63		0,00%	501,698,26



Obra
CONSTRUÇÃO DE 1 (UM) CAMPO SOCIETY NO BAIRRO BAIXA DAS
CARNAUBAS, MUNICÍPIO DE ALTO LONGA-PI

Bancos
SINAPI - 12/2025 - Piauí
ORSE - 12/2025 - Sergipe
SEINFRA - 028 - Ceará

Curva ABC de Insumos											
Código Banco	Grupo	Descrição	Tipo	Quantidade		Valor		Total		Peso Acumulado	Peso Acumulado
				Und		Improdutiva	Operativa	Improdutiva	Operativa		
00039385 SINAPI		LUMINARIA LED PLAFON REDONDO DE SOBREPOR BIVOLT 12/13 W, D = 117* CM	Material	UN	1,0000000		14,28		14,28	0,00%	501.712,54
00000416 SINAPI		GRAMPO METALICO TIPO OLHAL PARA HASTE DE ATERRAMENTO DE 3/4", CONDUTOR DE 10" A 50 MM2	Material	UN	1,0000000		13,63		13,63	0,00%	501.726,17
00010567/S 00040304 SINAPI	ORSE	Tabua 2,5 x 23* cm em pinus, mista ou equivalente da regioa - bruta	Material	m	0,7722000		12,76		12,76	0,00%	501.738,93
		PREGO DE ACO POLIDO COM CABECA DUPLA 17 X 27 (2 1/2 X 11)	Material	KG	0,4093200		30,45		30,45	0,00%	501.751,39
00003540 SINAPI		JOELHO PVC, SOLDAVEL, 90 GRAUS, 50 MM, COR MARROM, PARA AGUA FRIA PREDIAL	Material	UN	2,0000000		6,20		12,39	0,00%	501.763,78
00043463 SINAPI		FERRAMENTAS - FAMILIA ENCARREGADO GERAL - HORISTA (ENCARGOS COMPLEMENTARES - COLETADO CAIXA)	Encargos Complementares	H	120,0000000		0,10		11,64	0,00%	501.775,42
00000122 SINAPI		ADESIVO PLASTICO PARA PVC, FRASCO COM 950* GR	Material	UN	0,1298000		88,16		11,44	0,00%	501.786,87
634 ORSE		Concreto usinado bombeavel bo-11 fck=15mpa	Material	m³	0,0200000		552,69		11,05	0,00%	501.797,92
		CAIXA DE PASSAGEM, EM PVC, DE 4" X 2", PARA ELETRODUTO FLEXIVEL CORRUGADO	Material	UN	4,0000000		2,75		11,01	0,00%	501.808,93
00013687 SINAPI		DISCO DE CORTE DIAMANTADO SEGMENTADO PARA CONCRETO/ASFALTO, DIAMETRO DE 350* MM, FURO DE 25,40 MM	Material	UN	0,0156035		675,90		10,55	0,00%	501.819,48
00038112 SINAPI		INTERRUPTOR SIMPLES 10A, 250V (APENAS MODULO)	Material	UN	1,0000000		10,25		10,25	0,00%	501.829,72
00038099 SINAPI		SUPORTE DE FIXACAO PARA ESPELHO / PLACA 4" X 2"; PARA 3 MODULOS, PARA INSTALACAO DE TOMADAS E INTERRUPTORES (SOMENTE SUPORTE)	Material	UN	4,0000000		2,26		9,02	0,00%	501.838,74
158 ORSE		Abracço (Participação do empregador)	Material	un	0,5049728		16,98		8,57	0,00%	501.847,32
		ACO CA-50, 12,5 MM OU 16,0 MM, VERGALHAO	Material	KG	1,0903900		7,48		8,16	0,00%	501.855,47
00043461 SINAPI		FERRAMENTAS - FAMILIA ENCANADOR - HORISTA (ENCARGOS COMPLEMENTARES - COLETADO CAIXA)	Encargos Complementares	H	21,3374000		0,38		8,02	0,00%	501.863,49
00043492 SINAPI		EPI - FAMILIA SOLDADOR - HORISTA (ENCARGOS COMPLEMENTARES - COLETADO CAIXA)	Encargos Complementares	H	3,5431200		2,21		7,82	0,00%	501.871,31
00013896 SINAPI		VIBRADOR DE IMERSAO, DIAMETRO DA PONTEIRA DE 45* MM, COM MOTOR ELETRICO TRIFASICO DE 2 HP (2 CV)	Equipamento para Aquisição Permanente	UN	0,0020233		3,815,16		7,72	0,00%	501.879,03
6995 ORSE		Madeira mieta serrada (serrão) 2,2 x 5,5cm - 0,00121 m³/m	Material	m	1,7316000		4,44		7,68	0,00%	501.886,72
		TERMINAL A COMPRESSAO EM COBRE ESTANHADO PARA CABO 2,5 MM2, 1 FUO E 1 COMPRESSAO, PARA PARA FUSO DE FIXACAO M5	Material	UN	5,0000000		1,47		7,34	0,00%	501.894,05
00039276 SINAPI		CURVA 180 GRAUS, DE PVC RIGIDO ROSCAVEL, DE 1", PARA ELETRODUTO	Material	UN	1,0000000		7,15		7,15	0,00%	501.901,20
00003517 SINAPI		JOELHO PVC, SOLDAVEL, BB, 90 GRAUS, SEM ANEL, DN 40 MM, PARA ESGOTO PREDIAL SECUNDARIO	Material	UN	3,0000000		2,35		7,06	0,00%	501.908,26
00034547 SINAPI		TELA DE ACO SOLDADA GALVANIZADA ZINCADA PARA ALVENARIA, FIO D = 1,20 A 1,70* MM, MALHA 15 X 15 MM, (C X L) 50 X 12* CM	Material	M	1,5778000		4,41		6,96	0,00%	501.915,23
00020147 SINAPI		JOELHO PVC, SOLDAVEL, COM BUCHA DE LATAO, 90 GRAUS, 25 MM X 1/2", PARA AGUA FRIA PREDIAL	Material	UN	1,0000000		6,64		6,64	0,00%	501.921,87
00040547 SINAPI		PARAFUSO ZINCOADO, AUTOBROCANTE, FLANGEADO, 4,2 MM X 19 MM	Material	CENTO	0,1901280		32,14		6,11	0,00%	501.927,98
0000546/S 00007568 SINAPI	ORSE	Barra de aco chata, retangular (qualquer bitola)	Material	kg	0,4795200		12,65		6,06	0,00%	501.934,05
		BUCHA DE NYLON SEM ABA S10, COM PARAFUSO DE 6,10 X 65 MM EM ACO INOXADO COM ROSCA SOBERA, CABECA CHATA E FENDA PHILLIPS	Material	UN	8,0916880		0,74		5,98	0,00%	501.940,03
00001571 SINAPI		TERMINAL A COMPRESSAO EM COBRE ESTANHADO PARA CABO 4 MM2, 1 FUO E 1 COMPRESSAO, PARA PARA FUSO DE FIXACAO M5	Material	UN	3,0000000		1,90		5,71	0,00%	501.945,74
10492 ORSE		Cesta Básica	Material	un	0,0223220		248,56		5,55	0,00%	501.951,29
		BUCHA DE REDUCAO DE PVC, SOLDAVEL, LONGA, COM 50 X 25 MM, PARA AGUA FRIA PREDIAL	Material	UN	1,0000000		5,26		5,26	0,00%	501.956,55
00043468 SINAPI		FERRAMENTAS - FAMILIA SOLDADOR - HORISTA (ENCARGOS COMPLEMENTARES - COLETADO CAIXA)	Encargos Complementares	H	3,5431200		1,47		5,20	0,00%	501.961,75



Bancos
SINAPI - 12/2025 - Piauí
ORSE - 12/2025 - Sergipe
SEINFRA - 028 - Ceará

Código	Banco	Grupo	Descrição	Tipo	Quantidade		Valor		Total Operativa	Improdutiva	Geral	Peso Acumulado	
					Und		Improdutiva	Operativa					
00001884	SINAPI		CURVA 90 GRAUS, LONGA, DE PVC RIGIDO ROSCAVEL, DE 1", PARA ELETRODUTO	Material	UN	1,0000000	4,84	4,84		4,84	0,00%	501.966,59	
00001573	SINAPI		TERMINAL A COMPRESSAO EM COBRE ESTANHADO PARA CABO 6 MM2, 1 FUO E 1 COMPRESSAO, PARA PARAFUSO DE FIXACAO M6	Material	UN	2,0000000	2,28	2,28	4,56		4,56	0,00%	501.971,15
00014153	SINAPI		FITA METALICA PERFURADA, L = "18" MM, ROLO DE 30 M, CARGA RECOMENDADA = "30" KGF	Material	UN	0,0600000	75,34	75,34			4,52	0,00%	501.975,67
00003529	SINAPI		JOELHO PVC, SOLDAVEL, 90 GRAUS, 25 MM, COR WARRIOR, PARA AGUA FRIA PREDIAL	Material	UN	5,0000000	0,90	0,90			4,49	0,00%	501.980,15
00043458	SINAPI		FERRAMENTAS - FAMILIA ALMOXARIFE - HORISTA (ENCARGOS COMPLEMENTARES - COLETADO CAIXA)	Encargos Complementares	H	60,0000000	0,07	0,07			4,37	0,00%	501.984,52
00036487	SINAPI		GUINCHO ELETRICO DE COLUNA, CAPACIDADE 400 KG, COM MOTO FREIO, MOTOR TRIFASICO DE 1,25 CV	Equipamento para Aquisição Permanente	UN	0,0005199	7.335,82	7.335,82			3,81	0,00%	501.988,33
00011267	SINAPI		ARRUELA LISA, REDONDA, DE LATAO POLIDO, DIAMETRO NOMINAL 5/8", DIAMETRO EXTERNO = 34 MM, DIAMETRO DO FURO = 17 MM, ESPESSURA = "2,5" MM	Material	UN	2,0000000	1,72	1,72			3,44	0,00%	501.991,78
00005065	SINAPI		PREGO DE ACO POLIDO COM CABECA 10 X 10 (7/8 X 17)	Material	KG	0,0732240	46,92	46,92			3,44	0,00%	501.995,21
00036383	SINAPI		LIXA D'AGUA EMFOLHA, COR PRETA, GRAO 100	Material	UN	1,2471000	2,61	2,61			3,25	0,00%	501.998,46
00002692	SINAPI		DESMOLDANTE PROTETOR PARA FORMAS DE MADEIRA, DE BASE OLEOSA EMULSIONADA EM AGUA	Material	L	0,2577200	11,98	11,98			3,09	0,00%	502.001,55
107611	ORSE		Refeição - café da manhã (café com leite e dois pães com manteiga)	Serviços	un	0,5049728	6,06	6,06			3,06	0,00%	502.004,61
00043464	SINAPI		FERRAMENTAS - FAMILIA OPERADOR ESCAVADEIRA - HORISTA (ENCARGOS COMPLEMENTARES - COLETADO CAIXA)	Encargos Complementares	H	231,4992854	0,01	0,01			2,81	0,00%	502.007,42
2378	ORSE		Vale transporte	Material	un	0,4667774	5,46	5,46			2,55	0,00%	502.009,97
00036531	SINAPI		RETROSCAVADEIRA SOBRE RODAS COM CARREGADEIRA, TRACAO 4 X 4, POTENCIA LIQUIDA 88 HP, PESO OPERACIONAL MINIMO DE 6674 KG, CAPACIDADE DA CARREGADEIRA DE 1,00 M3 E DA RETROSCAVADEIRA MINIMA DE 0,26 M3, PROFUNDIDADE DE ESCAVACAO MAXIMA DE 4,37' M	Equipamento para Aquisição Permanente	UN	0,0000044	565.686,85	565.686,85			2,50	0,00%	502.012,46
00000065	SINAPI		ADAPTADOR PVC SOLDAVEL CURTO COM BOLSA E ROSCA, 25 MM X 3/4", PARA AGUA FRIA	Material	UN	2,0000000	1,10	1,10			2,21	0,00%	502.014,67
00005069	SINAPI		PREGO DE ACO POLIDO COM CABECA 17 X 27 (2 1/2 X 11)	Material	KG	0,0855360	25,15	25,15			2,15	0,00%	502.016,82
00003388	SINAPI		ISOLADOR DE PORCELANA, TIPO ROLDANA, DIMENSÕES DE "72" X "72" MM, PARA USO EMBAIXA TENSÃO	Material	UN	1,0000000	2,02	2,02			2,02	0,00%	502.018,84
00001862	SINAPI		LULA EM PVC RIGIDO ROSCAVEL, DE 1", PARA ELETRODUTO	Material	UN	1,0000000	1,93	1,93			1,93	0,00%	502.020,77
941	ORSE		Fardamento com mangas curta	Material	un	0,0074407	234,06	234,06			1,74	0,00%	502.022,51
00004234	SINAPI		OPERADOR DE ESCAVADEIRA (HORISTA)	Mão de Obra	H	0,0475424	29,74	29,74			1,41	0,00%	502.023,93
00043493	SINAPI		EPI - FAMILIA TOPOGRAFO - HORISTA (ENCARGOS COMPLEMENTARES - COLETADO CAIXA)	Encargos Complementares	H	1,4220000	0,90	0,90			1,28	0,00%	502.025,20
00014618	SINAPI		SERRA CIRCULAR DE BANCADA COM MOTOR ELETRICO, POTENCIA DE "1600" W, PARA DISCO DE DIAMETRO DE 10" (250 MM)	Equipamento para Aquisição Permanente	UN	0,0007924	1.516,67	1.516,67			1,20	0,00%	502.026,41
0004535/S	ORSE		Servico de bombeamento de concreto com consumo minimo de 40 m3, (disponibilizacao de bomba), sem o lançamento	Material	m³	0,0200000	59,21	59,21			1,18	0,00%	502.027,59
00043462	SINAPI		FERRAMENTAS - FAMILIA ENGENHEIRO CIVIL - HORISTA (ENCARGOS COMPLEMENTARES - COLETADO CAIXA)	Encargos Complementares	H	96,0000000	0,01	0,01			1,16	0,00%	502.028,75
00011950	SINAPI		BUCHA DE NYLON SEM ABA 36, COM PARAFUSO DE 4,20 X 40 MM EM ACO ZINCADO COM ROSCA SOBERBA, CABECA CHATA E FENDA PHILLIPS	Material	UN	4,0000000	0,24	0,24			0,97	0,00%	502.029,72
00005075/S	ORSE		Prego de aço polido com cabeca 18 x 30 (2 3/4 x 10)	Material	kg	0,0468000	20,49	20,49			0,96	0,00%	502.030,68
00039996	SINAPI		VERGALHAO ZINCADO ROSCA TOTAL, 1/4" (6,3 MM)	Material	M	0,1664000	4,37	4,37			0,73	0,00%	502.031,41
10517	ORSE		Exames admissionais/demissionais (checkup)	Serviços	cj	0,0019842	363,75	363,75			0,72	0,00%	502.032,13
00039997	SINAPI		PORCA ZINCADA, SEXTAVADA, DIAMETRO 1/4"	Material	UN	2,0000000	0,35	0,35			0,70	0,00%	502.032,83



Obra
CONSTRUÇÃO DE 1 (UM) CAMPO SOCIETY NO BAIRRO BAIXA DAS
CARNAUBAS, MUNICÍPIO DE ALTO LONGA-PI

Bancos
SINAPI - 12/2025 - Piauí
ORSE - 12/2025 - Sergipe
SEINFRA - 028 - Ceará

Curva ABC de Insumos

Código Banco	Grupo	Descrição	Tipo	Quantidade		Valor		Total		Peso Acumulado	Peso Acumulado
				Und		Improdutiva	Operativa	Improdutiva	Operativa		
00003148 SINAPI		FITA VEDA ROSCA, EM PTFE, ROLO DE 18 MM X 50 M (L X C)	Material	UN	0,0264000		18,50		0,49	0,00%	502 033,32
00012893/S	ORSE	Bola de segurança com biqueira de aço e colarinho acolchoado	Material	par	0,0039684		89,64		0,36	0,00%	502 033,68
	10362 ORSE	Seguro de vida e acidente em grupo	Serviços	un	0,0223220		15,20		0,34	0,00%	502 034,02
00002711/S	ORSE	Carrinho de mão, em aço, com capacidade de 4,5 a 65*1 / / *100* kg, pneu com câmara	Material	un	0,0009921		224,31		0,22	0,00%	502 034,24
	10599 ORSE	Protetor solar (pa 30 com 120ml	Material	un	0,0089288		21,83		0,19	0,00%	502 034,44
00012892/S	ORSE	Luva raspão de couro, cano curto (punho 7" cm)	Material	par	0,0114090		13,18		0,15	0,00%	502 034,59
	10596 ORSE	Protetor auricular	Material	un	0,0223220		5,83		0,13	0,00%	502 034,72
00010742 SINAPI		TALHA MANUAL DE CORRENTE, CAPACIDADE DE 2 T COM ELEVAÇÃO DE 3 M	Equipamento para Aquisição Permanente	UN	0,0000603		1,726,15		0,10	0,00%	502 034,82
00043469 SINAPI		FERRAMENTAS - FAMÍLIA TOPOGRAFO - HORISTA (ENCARGOS COMPLEMENTARES - COLETADO CAIXA)	Encargos Complementares	H	1,4220000		0,06		0,09	0,00%	502 034,91
00010527 SINAPI		LOCAÇÃO DE ANDAIME METÁLICO TUBULAR DE ENCAIXE, TIPO DE TORRE, CADA PAINEL COM LARGURA DE 1 ATE 1,5 M E ALTURA DE 4,00" M, INCLUINDO DIAGONAL, BARRAS DE LIGAÇÃO, SAPATAS OU RODÍZIOS E DEMAIS ITENS NECESSÁRIOS A MONTAGEM (NÃO INCLUI INSTALAÇÃO)	Equipamento	MXMES	0,0024318		24,25		0,06	0,00%	502 034,97
00012895/S	ORSE	Capacete de segurança aba frontal com suspensão de polietileno, sem jugular (classe b)	Material	un	0,0029763		16,37		0,05	0,00%	502 035,01
	10788 ORSE	P4 quadrada	Material	un	0,0009921		44,74		0,04	0,00%	502 035,06
4728 ORSE		Talhadeira chata 10"	Material	un	0,0014881		22,53		0,03	0,00%	502 035,09
	1651 ORSE	Óculos branco proteção	Material	pr	0,0039684		7,28		0,03	0,00%	502 035,12
00012894/S	ORSE	Capa para chuva em pvc com forro de poliéster, com capuz (amarela ou azul)	Material	un	0,0009921		24,38		0,02	0,00%	502 035,15
	4729 ORSE	Marteleta 1 kg com cabo	Material	un	0,0004960		45,83		0,02	0,00%	502 035,17

Equipamento	R\$ 1.442,61
Equipamento para Aquisição Permanente	R\$ 6.196,61
Mão de Obra	R\$ 103.142,73
Material	R\$ 321.473,50
Serviços	R\$ 36.379,12
Taxas	R\$ 0,00
Administração	R\$ 0,00
Aluguel	R\$ 0,00
Verba	R\$ 0,00
Transporte	R\$ 0,00
Encargos Complementares	R\$ 33.364,08
Franquia	R\$ 36,51
Outros	R\$ 0,00
Total sem BDI	413.758,04
Total do BDI	87.884,37
Total Geral	501.642,41



Obra
CONSTRUÇÃO DE 1 (UM) CAMPO SOCIETY NO BAIRRO BAIXA DAS CARNÁUBAS, MUNICÍPIO DE ALTO LONGÁ-PI

Bancos
SINAPI - 12/2025 - Piauí
ORSE - 12/2025 - Sergipe
SEINFRA - 028 - Ceará

B.D.I.
21,25%

Encargos Sociais
Não Desonerado:
Horista: 113,33%
Mensalista: 71,12%

Curva ABC de Serviços

Código Banco	Descrição	Tipo	Und	Quant.	Valor Unit	Total	Peso (%)	Peso Acumulado (%)
102362 SINAPI	ALAMBRADO PARA QUADRA POLIESPORTIVA, ESTRUTURADO POR TUBOS DE AÇO GALVANIZADO, (MONTANTES COM DIÂMETRO 2", TRAVESSAS E ESCORAS COM DIÂMETRO 1 1/2"), COM TELA DE ARAME GALVANIZADO, FIO 14 BWG E MALHA QUADRADA 5X5CM (EXCETO MURETA). AF_12/2025	Cercas, Protetores e Alambrados	m²	720,0	175,97	126.698,40	25,26	25,26
92396 SINAPI	EXECUÇÃO DE PASSEIO EM PISO INTERTRAVADO, COM BLOCO RETANGULAR COR NATURAL DE 20 X 10 CM. ESPESSURA 6 CM. AF_10/2022	Pavimento Intertravado	m²	984,77	99,71	98.191,41	19,57	44,83
103946 SINAPI	PLANTIO DE GRAMA ESMERALDA OU SÃO CARLOS OU CURITIBANA, EM PLACAS. AF_07/2024	Paisagismo - Plantio	m²	1.500,0	25,00	37.500,00	7,48	52,31
1900 ORSE	Fornecimento e instalação de rede de proteção em nylon malha 10 x 10 cm para quadra de esporte	Alambrados e Gradis	m²	1.500,0	24,25	36.375,00	7,25	59,56
104738 SINAPI	ATERRO MECANIZADO DE VALA COM MINICARREGADEIRA, COM SOLO ARGILO-ARENOSO. AF_08/2023	Aterro e Reaterro de Valas	m³	300,0	98,81	29.643,00	5,91	65,47
COMP3 Próprio	Poste em aço galvanizado, para iluminação pública, cônico, contínuo, reto, h=6.00m, d=126mm (base) e d=60mm (topo)ref.1006/B, incl.base concreto (ADAPTADO ORSE 335)	76	un	8,0	2.429,66	19.437,28	3,87	69,34
COMPOSIC 99059 SINAPI	ADMINISTRAÇÃO LOCAL DA OBRA	SERP - SERVIÇOS PRELIMINARES	MÊS	3,0	6.006,48	18.019,44	3,59	72,93
103332 SINAPI	LOCAÇÃO CONVENCIONAL DE OBRA, UTILIZANDO GABARITO DE TÁBUAS CORRIDAS PONTELE TADAS A CADA 2,00M - 2 UTILIZAÇÕES. AF_03/2024	Locação de Obras	M	204,0	73,12	14.916,48	2,97	75,91
94263 SINAPI	ALVENARIA DE VEDAÇÃO DE BLOCOS CERÂMICOS FURADOS NA HORIZONTAL DE 9X14X19 CM (ESPESSURA 9 CM) E ARGAMASSA DE ASSENTAMENTO COM PREPARO EM BETONEIRA. AF_12/2021	Alvenaria de Vedação	m²	77,62	149,07	11.570,81	2,31	78,21
87792 SINAPI	GUIA (MEIO-FIO) CONCRETO, MOLDADA IN LOCO EM TRECHO RETO COM EXTRUSORA, 13 CM BASE X 22 CM ALTURA. AF_01/2024	Guias e sarjetas	M	204,0	43,69	8.912,76	1,78	79,99
100758 SINAPI	EMBOÇO OU MASSA ÚNICA EM ARGAMASSA TRAÇO 1:2:8, PREPARO MECÂNICO COM BETONEIRA 400 L, APLICADA MANUALMENTE EM PANOS CEGOS DE FACHADA (SEM PRESENÇA DE VÃOS), ESPESSURA DE 25 MM. AF_08/2022	Massa Única Externa	m²	155,24	51,22	7.951,39	1,59	81,58
	PINTURA COM TINTA ALQUÍDICA DE ACABAMENTO (ESMALTE SINTÉTICO ACETINADO) APLICADA A ROLO OU PINCEL SOBRE SUPERFÍCIES METÁLICAS (EXCETO PERFIL) EXECUTADO EM OBRA (02 DEMÃOS). AF_01/2020	Pintura em Superfícies Metálicas	m²	122,8	61,41	7.541,14	1,50	83,08



Obra
CONSTRUÇÃO DE 1 (UM) CAMPO SOCIETY NO BAIRRO BAIXA DAS
CARNAUBAS, MUNICÍPIO DE ALTO LONGÁ-PI

Bancos
SINAPI - 12/2025 - Piauí
ORSE - 12/2025 - Sergipe
SEINFRA - 028 - Ceará

B.D.I.
21,25%

Encargos Sociais
Não Desonerado:
Horista: 113,33%
Mensalista: 71,12%

Curva ABC de Serviços

Código Banco	Descrição	Tipo	Und	Quant.	Valor Unit	Total	Peso (%)	Peso Acumulado (%)
COMP18 Próprio	Banco de concreto pré-moldado, sem encosto, dimensão: 1,80x0,60x0,10m confeccionado em forma metálica - Rev 01_2023 (ORSE 12857 - ADAPTADO)	163	un	12,0	609,36	7.312,32	1,46	84,54
91928 SINAPI	CABO DE COBRE FLEXÍVEL ISOLADO, 4 MM², ANTI-CHAMA 450/750 V, PARA CIRCUITOS TERMINAIS - FORNECIMENTO E INSTALAÇÃO. AF_03/2023	Instalações Elétricas - Eletrodutos Embutidos, Cabos, Caixas, Tomadas e Interruptores	M	672,1	8,99	6.042,17	1,20	85,74
102487 SINAPI	CONCRETO CICLÓPICO FCK = 15MPa, 30% PEDRA DE MÃO EM VOLUME REAL, INCLUSIVE LANÇAMENTO. AF_05/2021	Produção de Concreto	m³	6,08	950,76	5.780,62	1,15	86,89
COMP5 Próprio	ATERRAMENTO COMPLETO C/ HASTE COPPERWELD 3/4" X 3,0M (SEINFRA C0325 - ADAPTADA)	0	UN	8,0	475,91	3.807,28	0,76	87,65
103689 SINAPI	FORNECIMENTO E INSTALAÇÃO DE PLACA DE OBRA COM CHAPA GALVANIZADA E ESTRUTURA DE MADEIRA. AF_03/2022_PS	Sinalização Vertical Viária	m²	6,48	562,64	3.645,90	0,73	88,38
2408 ORSE	Trave para campo de futebol soquete, desmontável	Urbanização de Parques e Praças	par	1,0	3.352,05	3.352,05	0,67	89,05
103800 SINAPI	PEDRA ARGAMASSADA COM CIMENTO E AREIA 1:3. 40% DE ARGAMASSA EM VOLUME - AREIA E PEDRA DE MÃO COMERCIAIS - FORNECIMENTO E ASSENTAMENTO. AF_08/2022	Dissipadores de Energia	m³	3,89	847,69	3.297,51	0,66	89,70
96555 SINAPI	CONCRETAGEM DE BLOCO DE COROAMENTO OU VIGA BALDRAME, FCK 30 MPa, COM USO DE JERICA - LANÇAMENTO, ADENSAMENTO E ACABAMENTO. AF_01/2024	Fundações Rasas (Blocos, Sapatas, Vigas Baldrame)	m³	2,4	1.157,27	2.777,44	0,55	90,26
87269 SINAPI	REVESTIMENTO CERÂMICO PARA PAREDES INTERNAS COM PLACAS TIPO ESMALTADA DE DIMENSÕES 25X35 CM APLICADAS NA ALTURA INTEIRA DAS PAREDES. AF_02/2023_PE	Revestimentos Cerâmicos Internos	m²	32,5	80,89	2.628,92	0,52	90,78
COMP17 Próprio	Placa de inauguração de obra em alumínio 0,50 x 0,70 m (ORSE 5 - ADAPTADA)	44	un	1,0	2.607,02	2.607,02	0,52	91,30
COMP6 Próprio	Sumidouro paredes com blocos cerâmicos 6 furos e dimensões internas de 1,50 x 1,00 x 1,00 m (ORSE 1735 - ADAPTADA)	112	un	1,0	2.415,77	2.415,77	0,48	91,78
COMP4 Próprio	Refletor Slim LED 100W de potência, branco Frio, 6500k, Autovolt, marca G-light ou similar (ORSE 13148 - ADAPTADO)	83	un	24,0	97,78	2.346,72	0,47	92,25
92760 SINAPI	ARMAÇÃO DE PILAR OU VIGA DE ESTRUTURA CONVENCIONAL DE CONCRETO ARMADO UTILIZANDO AÇO CA-50 DE 6,3 MM - MONTAGEM. AF_06/2022	Armação para Estruturas de Concreto Armado	KG	156,8	14,71	2.306,52	0,46	92,71
91849 SINAPI	ELETRODUTO FLEXÍVEL LISO, PEAD, DN 32 MM (1"), PARA CIRCUITOS TERMINAIS. INSTALADO EM LAJE - FORNECIMENTO E INSTALAÇÃO. AF_03/2023	Instalações Elétricas - Eletrodutos Embutidos, Cabos, Caixas, Tomadas e Interruptores	M	201,2	10,93	2.199,11	0,44	93,15



Obra
CONSTRUÇÃO DE 1 (UM) CAMPO SOCIETY NO BAIRRO BAIXA DAS
CARNAUABAS, MUNICÍPIO DE ALTO LONGÁ-PI

Bancos
SINAPI - 12/2025 - Piauí
ORSE - 12/2025 - Sergipe
SEINFRA - 028 - Ceará

B.D.I.
21,25%

Encargos Sociais
Não Desonerado:
Horista: 113,33%
Mensalista: 71,12%

Curva ABC de Serviços

Código Banco	Descrição	Tipo	Und	Quant.	Valor Unit	Total	Peso (%)	Peso Acumulado (%)
92539 SINAPI	TRAMA DE MADEIRA COMPOSTA POR RIPAS, CAIBROS E TERÇAS PARA TELHADOS DE ATÉ 2 ÁGUAS PARA TELHA CERÂMICA OU DE CONCRETO, INCLUSO TRANSPORTE VERTICAL. AF_10/2025	Estrutura e Trama para Cobertura	m²	23,55	88,37	2.081,11	0,41	93,56
98525 SINAPI	LIMPEZA MECANIZADA DE CAMADA VEGETAL, VEGETAÇÃO E PEQUENAS ÁRVORES (DIÂMETRO DE TRONCO MENOR QUE 0,20 M), COM TRATOR DE ESTEIRAS. AF_03/2024	Supressão Vegetal	m²	2.520,0	0,80	2.016,00	0,40	93,97
92413 SINAPI	MONTAGEM E DESMONTAGEM DE FÓRMA DE PILARES RETANGULARES E ESTRUTURAS SIMILARES, PÉ-DIREITO SIMPLES, EM MADEIRA SERRADA, 4 UTILIZAÇÕES. AF_09/2020	Fórmas para Estruturas de Concreto Armado	m²	15,16	129,10	1.957,15	0,39	94,36
COMP28 Próprio	Conjunto com 03 lixeiras em fibra de vidro, com capacidade 20l cada, com tampa vai e vem (ORSE 9367 - ADAPATA)	168	un	4,0	487,61	1.950,44	0,39	94,75
92762 SINAPI	ARMAÇÃO DE PILAR OU VIGA DE ESTRUTURA CONVENCIONAL DE CONCRETO ARMADO UTILIZANDO AÇO CA-50 DE 10,0 MM - MONTAGEM. AF_06/2022	Armação para Estruturas de Concreto Armado	KG	157,95	12,12	1.914,35	0,38	95,13
100575 SINAPI	REGULARIZAÇÃO DE SUPERFÍCIES COM MOTONIVELADORA. AF_09/2024	Aterros, Bases, Sub bases e Imprimações	m²	2.520,0	0,70	1.764,00	0,35	95,48
92759 SINAPI	ARMAÇÃO DE PILAR OU VIGA DE ESTRUTURA CONVENCIONAL DE CONCRETO ARMADO UTILIZANDO AÇO CA-60 DE 5,0 MM - MONTAGEM. AF_06/2022	Armação para Estruturas de Concreto Armado	KG	99,63	15,84	1.578,13	0,31	95,79
COMP-10 Próprio	ENTRADA DE ENERGIA ELÉTRICA, AÉREA, MONOFÁSICA, COM CAIXA DE SOBREPOR, CABO DE 6,0 MM2 E DISJUNTOR DIN 25A (NÃO INCLUSO O POSTE DE CONCRETO) (ADAPTADO SINAPI 101489)	Instalações Elétricas - Rede de Distribuição	UN	1,0	1.438,74	1.438,74	0,29	96,08
104641 SINAPI	PINTURA LÁTEX ACRÍLICA ECONÔMICA, APLICAÇÃO MANUAL EM PAREDES, DUAS DEMÃO. AF_04/2023	Pintura Interna	m²	122,74	11,07	1.358,73	0,27	96,35
94201 SINAPI	TELHAMENTO COM TELHA CERÂMICA CAPA-CANAL, TIPO COLONIAL, COM ATÉ 2 ÁGUAS, INCLUSO TRANSPORTE VERTICAL. AF_07/2019	Telhamento para Cobertura	m²	23,55	53,75	1.265,81	0,25	96,60
COMP32 Próprio	Demarcação de campo de futebol com utilização de cal (ORSE 2459 ADAPTADA)	168	m	237,0	5,27	1.248,99	0,25	96,85
91341 SINAPI	PORTA EM ALUMÍNIO DE ABRIR TIPO VENEZIANA COM GUARNIÇÃO, FIXAÇÃO COM PARAFUSOS - FORNECIMENTO E INSTALAÇÃO. AF_10/2025	Esquadrias - Portas	m²	1,68	740,97	1.244,82	0,25	97,10
COMP-09 Próprio	Pia de cozinha com bancada em aço inox, dim 1,00x0,60m, c/ 01 cuba, sifão cromado, válvula cromada e torneira cromada, concretada e assentada. (ADAPTADA ORSE 2097)	135	un	1,0	1.237,80	1.237,80	0,25	97,35



Obra
CONSTRUÇÃO DE 1 (UM) CAMPO SOCIETY NO BAIRRO BAIXA DAS
CARNAUABAS, MUNICÍPIO DE ALTO LONGÁ-PI

Bancos
SINAPI - 12/2025 - Piauí
ORSE - 12/2025 - Sergipe
SEINFRA - 028 - Ceará

B.D.I.
21,25%
Encargos Sociais
Não Desonerado:
Horista: 113,33%
Mensalista: 71,12%

Curva ABC de Serviços

Código Banco	Descrição	Tipo	Und	Quant.	Valor Unit	Total	Peso (%)	Peso Acumulado (%)
93358 SINAPI	ESCAVAÇÃO MANUAL DE VALA. AF_09/2024	Escavação de Valas	m³	11,59	104,11	1.206,63	0,24	97,59
COMP-08 Próprio	PORTA DE AÇO EM CHAPA ONDULADA OU GRADES DE ENROLAR (ADAPTADA SEINFRA C1969)	0	m²	2,2	445,25	979,55	0,20	97,78
103669 SINAPI	CONCRETAGEM DE PILARES, FCK = 25 MPA, COM USO DE BALDES - LANÇAMENTO, ADENSAMENTO E ACABAMENTO. AF_02/2022	Concretagem para Estruturas de Concreto Armado	m³	0,76	1.228,15	933,39	0,19	97,97
87879 SINAPI	CHAPISCO APLICADO EM ALVENARIAS E ESTRUTURAS DE CONCRETO INTERNAS, COM COLHER DE PEDREIRO. ARGAMASSA TRAÇO 1:3 COM PREPARO EM BETONEIRA 400L. AF_10/2022	Chapisco	m²	155,24	5,85	908,15	0,18	98,15
87247 SINAPI	REVESTIMENTO CERÂMICO PARA PISO COM PLACAS TIPO ESMALTADA DE DIMENSÕES 35X35 CM APLICADA EM AMBIENTES DE ÁREA ENTRE 5 M2 E 10 M2. AF_02/2023_PE	Revestimentos Cerâmicos Internos	m²	9,32	78,08	727,70	0,15	98,29
92761 SINAPI	ARMAÇÃO DE PILAR OU VIGA DE ESTRUTURA CONVENCIONAL DE CONCRETO ARMADO UTILIZANDO AÇO CA-50 DE 8,0 MM - MONTAGEM. AF_06/2022	Armação para Estruturas de Concreto Armado	KG	48,27	13,68	660,33	0,13	98,43
95241 SINAPI	LASTRO DE CONCRETO MAGRO, APLICADO EM PISOS, LAJES SOBRE SOLO OU RADIER, ESPESSURA DE 5 CM. AF_01/2024	Lastro	m²	11,74	56,07	658,26	0,13	98,56
96111 SINAPI	FORRO EM RÉGUAS DE PVC, FRISADO, PARA AMBIENTES RESIDENCIAIS, INCLUSIVE ESTRUTURA UNIDIRECIONAL DE FIXAÇÃO. AF_08/2023_PS	Forros	m²	9,32	70,43	656,40	0,13	98,69
87680 SINAPI	CONTRAPISO EM ARGAMASSA TRAÇO 1:4 (CIMENTO E AREIA), PREPARO MECÂNICO COM BETONEIRA 400 L, APLICADO EM ÁREAS SECAS SOBRE LAJE, NÃO ADERIDO, ACABAMENTO NÃO REFORÇADO, ESPESSURA 4CM. AF_07/2021	Contrapiso	m²	9,32	59,26	552,30	0,11	98,80
105068 SINAPI	PILAR DE MADEIRA SERRADA, MAÇARANDUBA OU EQUIVALENTE DA REGIÃO, NÃO APARELHADO, FIXADO COM VERGALHÃO, SEÇÃO QUADRADA 15 X 15 CM, APOIO ARTICULADO, COMPRIMENTO DE 3 M. AF_03/2024	Estruturas de Madeira	M	3,5	152,92	535,22	0,11	98,91
100761 SINAPI	PINTURA COM TINTA ALQUÍDICA DE ACABAMENTO (ESMALTE SINTÉTICO FOSCO) PULVERIZADA SOBRE SUPERFÍCIES METÁLICAS (EXCETO PERFIL) EXECUTADO EM OBRA (02 DEMÃOS). AF_01/2020_PE	Pintura em Superfícies Metálicas	m²	7,76	62,29	483,37	0,10	99,00
COMP-05 Próprio	Janela em alumínio, cor N/P/B, tipo veneziana, de correr, 1F+1M (ADAPTADA ORSE 11942)	114	m²	1,2	401,58	481,89	0,10	99,10
88485 SINAPI	FUNDO SELADOR ACRÍLICO, APLICAÇÃO MANUAL EM PAREDE, UMA DEMÃO. AF_04/2023	Pintura Interna	m²	90,24	4,81	434,05	0,09	99,18



Obra
CONSTRUÇÃO DE 1 (UM) CAMPO SOCIETY NO BAIRRO BAIXA DAS
CARNAUABAS, MUNICÍPIO DE ALTO LONGÁ-PI

Bancos
SINAPI - 12/2025 - Piauí
ORSE - 12/2025 - Sergipe
SEINFRA - 028 - Ceará

B.D.I.
21,25%

Encargos Sociais
Não Desonerado:
Horista: 113,33%
Mensalista: 71,12%

Curva ABC de Serviços

Código Banco	Descrição	Tipo	Und	Quant.	Valor Unit	Total	Peso (%)	Peso Acumulado (%)
103334 SINAPI	ALVENARIA DE VEDAÇÃO DE BLOCOS CERÂMICOS FURADOS NA HORIZONTAL DE 14X9X19 CM (ESPESSURA 14 CM, BLOCO DEITADO) E ARGAMASSA DE ASSENTAMENTO COM PREPARO EM BETONEIRA. AF_12/2021	Alvenaria de Vedação	m²	1,96	181,87	356,46	0,07	99,26
91856 SINAPI	ELETRODUTO FLEXÍVEL CORRUGADO, PVC, DN 32 MM (1"), PARA CIRCUITOS TERMINAIS, INSTALADO EM PAREDE - FORNECIMENTO E INSTALAÇÃO. AF_03/2023	Instalações Elétricas - Eletrodutos Embutidos, Cabos, Caixas, Tomadas e Interruptores	M	21,0	14,85	311,85	0,06	99,32
91926 SINAPI	CABO DE COBRE FLEXÍVEL ISOLADO, 2,5 MM², ANTI-CHAMA 450/750 V, PARA CIRCUITOS TERMINAIS - FORNECIMENTO E INSTALAÇÃO. AF_03/2023	Instalações Elétricas - Eletrodutos Embutidos, Cabos, Caixas, Tomadas e Interruptores	M	52,0	5,77	300,04	0,06	99,38
103682 SINAPI	CONCRETAGEM DE VIGAS E LAJES, FCK=25 MPA, PARA QUALQUER TIPO DE LAJE COM BALDES EM EDIFICAÇÃO TÉRREA - LANÇAMENTO, ADENSAMENTO E ACABAMENTO. AF_02/2022	Concretagem para Estruturas de Concreto Armado	m³	0,24	1.249,84	299,96	0,06	99,44
89711 SINAPI	TUBO PVC, SERIE NORMAL, ESGOTO PREDIAL, DN 40 MM, FORNECIDO E INSTALADO EM RAMAL DE DESCARGA OU RAMAL DE ESGOTO SANITÁRIO. AF_08/2022	Instalações Prediais de Esgoto - Tubos e Conexões	M	12,0	24,89	298,68	0,06	99,50
89402 SINAPI	TUBO, PVC, SOLDÁVEL, DE 25MM, INSTALADO EM RAMAL DE DISTRIBUIÇÃO DE ÁGUA - FORNECIMENTO E INSTALAÇÃO. AF_06/2022	Instalações Prediais de Água Fria em PVC	M	20,0	14,79	295,80	0,06	99,56
COMP-07 Próprio	Peitoril granito cinza polido, esp = 2 cm (ADAPTADO ORSE 8228)	133	m²	0,6	457,31	274,38	0,05	99,61
91854 SINAPI	ELETRODUTO FLEXÍVEL CORRUGADO, PVC, DN 25 MM (3/4"), PARA CIRCUITOS TERMINAIS, INSTALADO EM PAREDE - FORNECIMENTO E INSTALAÇÃO. AF_03/2023	Instalações Elétricas - Eletrodutos Embutidos, Cabos, Caixas, Tomadas e Interruptores	M	19,1	11,54	220,41	0,04	99,65
97741 SINAPI	KIT CAVALETE PARA MEDIÇÃO DE ÁGUA - ENTRADA INDIVIDUALIZADA, EM PVC 25 MM (3/4"), PARA 1 MEDIDOR - FORNECIMENTO E INSTALAÇÃO (EXCLUSIVE HIDRÔMETRO). AF_03/2024	Sistemas de Medição	UN	1,0	210,62	210,62	0,04	99,70
95675 SINAPI	HIDRÔMETRO DN 3/4", 5,0 M3/H - FORNECIMENTO E INSTALAÇÃO. AF_03/2024	Sistemas de Medição	UN	1,0	208,14	208,14	0,04	99,74
98102 SINAPI	CAIXA DE GORDURA SIMPLES, CIRCULAR, EM CONCRETO PRÉ-MOLDADO, DIÂMETRO INTERNO = 0,4 M, ALTURA INTERNA = 0,4 M. AF_12/2020	Caixas Enterradas	UN	1,0	203,26	203,26	0,04	99,78
88415 SINAPI	APLICAÇÃO MANUAL DE FUNDO SELADOR ACRÍLICO EM PAREDES EXTERNAS DE CASAS. AF_03/2024	Pintura Externa	m²	32,5	5,57	181,02	0,04	99,81
106027 SINAPI	DISPOSITIVO DPS 40KA-175V OU 275V - FORNECIMENTO E INSTALAÇÃO. AF_07/2025	Instalações Elétricas - Quadros, Cabos, Disjuntores, Contatores e Barramentos	UN	2,0	86,05	172,10	0,03	99,85
93674 SINAPI	DISJUNTOR BIPOLAR TIPO DR, CORRENTE NOMINAL DE 25A - FORNECIMENTO E INSTALAÇÃO. AF_07/2025	Instalações Elétricas - Quadros, Cabos, Disjuntores, Contatores e Barramentos	UN	1,0	167,31	167,31	0,03	99,88



Obra
CONSTRUÇÃO DE 1 (UM) CAMPO SOCIETY NO BAIRRO BAIXA DAS
CARNAÚBAS, MUNICÍPIO DE ALTO LONGÁ-PI

Bancos
SINAPI - 12/2025 - Piauí
ORSE - 12/2025 - Sergipe
SEINFRA - 028 - Ceará

B.D.I.
21,25%

Encargos Sociais
Não Desonerado:
Horista: 113,33%
Mensalista: 71,12%

Curva ABC de Serviços

Código Banco	Descrição	Tipo	Und	Quant.	Valor Unit	Total	Peso (%)	Peso Acumulado (%)
101876 SINAPI	QUADRO DE DISTRIBUIÇÃO DE ENERGIA EM PVC, DE EMBUTIR, SEM BARRAMENTO, PARA 6 DISJUNTORES - FORNECIMENTO E INSTALAÇÃO. AF_07/2025	Instalações Elétricas - Quadros, Cabos, Disjuntores, Contadores e Barramentos Blindados	UN	1,0	145,06	145,06	0,03	99,91
91906 SINAPI	TOMADA MÉDIA DE EMBUTIR (1 MÓDULO), 2P+T 10 A, INCLUINDO SUPORTE E PLACA - FORNECIMENTO E INSTALAÇÃO. AF_03/2023	Instalações Elétricas - Eletrodutos Embutidos, Cabos, Caixas, Tomadas e Interruptores	UN	3,0	45,50	136,50	0,03	99,94
91940 SINAPI	CAIXA RETANGULAR 4" X 2" MÉDIA (1,30 M DO PISO), PVC, INSTALADA EM PAREDE - FORNECIMENTO E INSTALAÇÃO. AF_03/2023	Instalações Elétricas - Eletrodutos Embutidos, Cabos, Caixas, Tomadas e Interruptores	UN	4,0	21,43	85,72	0,02	99,96
93653 SINAPI	DISJUNTOR MONOPOLAR TIPO DIN, CORRENTE NOMINAL DE 10A - FORNECIMENTO E INSTALAÇÃO. AF_07/2025	Instalações Elétricas - Quadros, Cabos, Disjuntores, Contadores e Barramentos	UN	4,0	13,73	54,92	0,01	99,97
91953 SINAPI	INTERRUPTOR SIMPLES (1 MÓDULO), 10A/250V, INCLUINDO SUPORTE E PLACA - FORNECIMENTO E INSTALAÇÃO. AF_03/2023	Instalações Elétricas - Eletrodutos Embutidos, Cabos, Caixas, Tomadas e Interruptores	UN	1,0	38,88	38,88	0,01	99,97
89724 SINAPI	JOELHO 90 GRAUS, PVC, SERIE NORMAL, ESGOTO PREDIAL, DN 40 MM, JUNTA SOLDÁVEL, FORNECIDO E INSTALADO EM RAMAL DE DESCARGA OU RAMAL DE ESGOTO SANITÁRIO. AF_08/2022	Instalações Prediais de Esgoto - Tubos e Conexões	UN	3,0	12,17	36,51	0,01	99,98
103782 SINAPI	LUMINÁRIA TIPO PLAFON CIRCULAR, DE SOBREPOR, COM LED DE 12/13 W - FORNECIMENTO E INSTALAÇÃO. AF_09/2024	Iluminação Predial e Monitoramento	UN	1,0	34,68	34,68	0,01	99,99
89408 SINAPI	JOELHO 90 GRAUS, PVC, SOLDÁVEL, DN 25MM, INSTALADO EM RAMAL DE DISTRIBUIÇÃO DE ÁGUA - FORNECIMENTO E INSTALAÇÃO. AF_06/2022	Instalações Prediais de Água Fria em PVC	UN	3,0	10,35	31,05	0,01	99,99
90373 SINAPI	JOELHO 90 GRAUS COM BUCHA DE LATÃO, PVC, SOLDÁVEL, DN 25MM, X 1/2 INSTALADO EM RAMAL OU SUB-RAMAL DE ÁGUA - FORNECIMENTO E INSTALAÇÃO. AF_06/2022	Instalações Prediais de Água Fria em PVC	UN	1,0	15,61	15,61	0,00	100,00
93654 SINAPI	DISJUNTOR MONOPOLAR TIPO DIN, CORRENTE NOMINAL DE 16A - FORNECIMENTO E INSTALAÇÃO. AF_07/2025	Instalações Elétricas - Quadros, Cabos, Disjuntores, Contadores e Barramentos	UN	1,0	13,73	13,73	0,00	100,00

Total sem BDI
Total do BDI
Total Geral

413.758,04
87.884,37
501.642,41



Obra
CONSTRUÇÃO DE 1 (UM) CAMPO SOCIETY NO
BAIRRO BAIXA DAS CARNAÚBAS, MUNICÍPIO DE
ALTO LONGÁ-PI

Bancos
SINAPI - 12/2025 - Piauí
ORSE - 12/2025 - Sergipe
SEINFRA - 028 - Ceará

B.D.I.
21,25%

Encargos Sociais
Não Desonerado:
Horista: 113,33%
Mensalista: 71,12%

BDI - CONSTRUÇÃO DE CAMPO SOCIETY

GRUPO A		TAXA ADMINISTRATIVA DA ADMINISTRAÇÃO CENTRAL	
1		Administração Central	3,00%
Total do Grupo			3,00%
GRUPO B		TAXA REPRESENTATIVA DOS RISCOS	
1		Riscos	0,97%
Total do Grupo			0,97%
GRUPO C		TAXA REPRESENTATIVA SEGURO GARANTIA	
1		SEGURO E GARANTIA	0,80%
Total do Grupo			0,80%
GRUPO D		TAXA REPRESENTATIVA DAS DESPESAS FINANCEIRAS	
1		Despesas Financeiras	0,59%
Total do Grupo			0,59%
GRUPO E		TAXA REPRESENTATIVA DO LUCRO	
1		Lucro	7,40%
Total do Grupo			7,40%
GRUPO F		TAXA REPRESENTATIVA DA INCIDÊNCIA DOS IMPOSTOS (SOBRE O FATURAMENTO DA EMPRESA)	
1		ISS (IMPOSTO SOBRE SERVIÇOS) - MUNICIPAL	3,00%
2		COFINS - FEDERAL	3,00%
3		PIS (PROGRAMA DE INTEGRACÃO SOCIAL) - FEDERAL	0,65%
4		CRB -CONTRIBUIÇÃO INSS (DESONERAÇÃO)	0,00%
Total do Grupo			6,65%
FÓRMULA PARA O CÁLCULO DO BDI		(((1+A+B+C)*(1+D)*(1+E)/(1-F))-1)	

Bonificação sobre despesas indiretas (B.D.I)= 21,25%

MUNICÍPIO DE ALTO LONGÁ - PI
CONSTRUÇÃO DE 1 (UM) CAMPO SOCIETY NO BAIRRO BAIXA DAS CARNAÚBAS, MUNICÍPIO DE ALTO LONGÁ-PI
PLANILHA DE LEIS SOCIAIS - SINAPI

DATA BASE: SINAPI PI 12/2025, SEINFRA CE 28, ORSE SE 11/2025, SEM DESONERAÇÃO

LEIS SOCIAIS (%): 113,33%

BDI (%): 21,25%

CÓDIGO		DESCRIÇÃO	COM DESONERAÇÃO		SEM DESONERAÇÃO	
			HORISTA	MENSALISTA	HORISTA	MENSALISTA
GRUPO A						
A1	INSS		5,00%	5,00%	20,00%	20,00%
A2	SESI		1,50%	1,50%	1,50%	1,50%
A3	SENAI		1,00%	1,00%	1,00%	1,00%
A4	INCRA		0,20%	0,20%	0,20%	0,20%
A5	SEBRAE		0,60%	0,60%	0,60%	0,60%
A6	SALÁRIO EDUCAÇÃO		2,50%	2,50%	2,50%	2,50%
A7	SEGURO CONTRA ACIDENTES DE TRABALHO		3,00%	3,00%	3,00%	3,00%
A8	FGTS		8,00%	8,00%	8,00%	8,00%
A9	SECONCI		0,00%	0,00%	0,00%	0,00%
A	TOTAL		21,80%	21,80%	36,80%	36,80%
GRUPO B						
B1	REPOUSO SEMANAL REMUNERADO		17,82%	Não incide	17,82%	Não incide
B2	FERIADOS		3,95%	Não incide	3,95%	Não incide
B3	AUXÍLIO - ENFERMIDADE		0,86%	0,65%	0,86%	0,65%
B4	13º SALÁRIO		10,96%	8,33%	10,96%	8,33%
B5	LICENÇA PATERNIDADE		0,07%	0,05%	0,07%	0,05%
B6	FALTAS JUSTIFICADAS		0,73%	0,56%	0,73%	0,56%
B7	DIAS DE CHUVAS		1,17%	Não incide	1,17%	Não incide
B8	AUXÍLIO ACIDENTE DE TRABALHO		0,10%	0,07%	0,10%	0,07%
B9	FÉRIAS GOZADAS		11,71%	8,90%	11,71%	8,90%
B10	SALÁRIO MATERNIDADE		0,03%	0,03%	0,03%	0,03%
B	TOTAL		47,40%	18,59%	47,40%	18,59%
GRUPO C						
C1	AVISO PRÉVIO INDENIZADO		5,30%	4,03%	5,30%	4,03%
C2	AVISO PRÉVIO TRABALHADO		0,12%	0,09%	0,12%	0,09%
C3	FÉRIAS INDENIZADAS		2,46%	1,87%	2,46%	1,87%
C4	DEPÓSITO RESCISÃO SEM JUSTA CAUSA		2,89%	2,20%	2,89%	2,20%
C5	INDENIZAÇÃO ADICIONAL		0,45%	0,34%	0,45%	0,34%
C	TOTAL		11,22%	8,53%	11,22%	8,53%
GRUPO D						
D1	REINCIDÊNCIA DE GRUPO A SOBRE GRUPO B		9,79%	3,64%	17,44%	6,84%
D2	REINCIDÊNCIA DE GRUPO A SOBRE AVISO PRÉVIO TRABALHADO E REINCIDÊNCIA DO FGTS SOBRE AVISO PRÉVIO INDENIZADO		0,45%	0,34%	0,47%	0,36%
D	TOTAL		10,24%	3,98%	17,91%	7,20%
GRUPO A + B + C + D						
TOTAL			90,66%	52,90%	113,33%	71,12%

FONTE: <http://www.caixa.gov.br/site/paginas/downloads.aspx>

11.0 – ANEXOS

Os seguintes documentos, que complementam este Projeto Básico de Engenharia, serão anexados no Processo SEI:

- 11.1 Anotação de responsabilidade Técnica (ART) de projeto e orçamento;
- 11.2 Memória de Cálculo;
- 11.3 Relatório Fotográfico;
- 11.4 Projeto de Engenharia;
- 11.5 Planilha de Composição de Custos Unitários e Planilha de Composição do BDI;
- 11.6 Manifestação do órgão competente do Meio Ambiente, conforme Resolução Conama nº 237/97;
- 11.7 Declaração de compatibilidade dos quantitativos e dos custos constantes no Orçamento;
- 11.8 Domínio Público da obra;
- 11.9 Modelo da placa da obra;
- 11.10 Declaração de Conformidade do Projeto Básico ao Parecer Referencial CGE Nº 02/2024;

12.0 – PROJETO EXECUTIVO

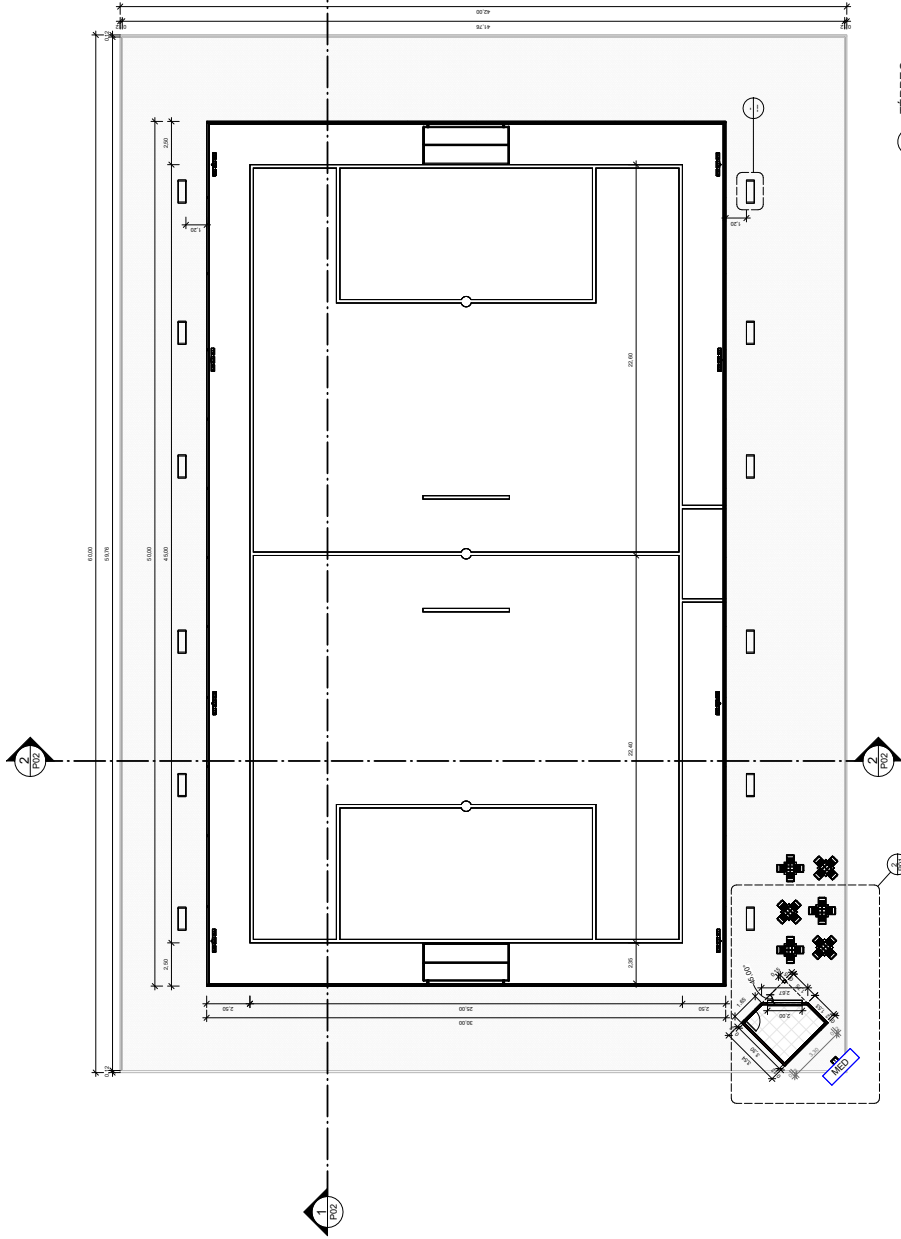

1 - TÉRREO
ESCALA: 1:100

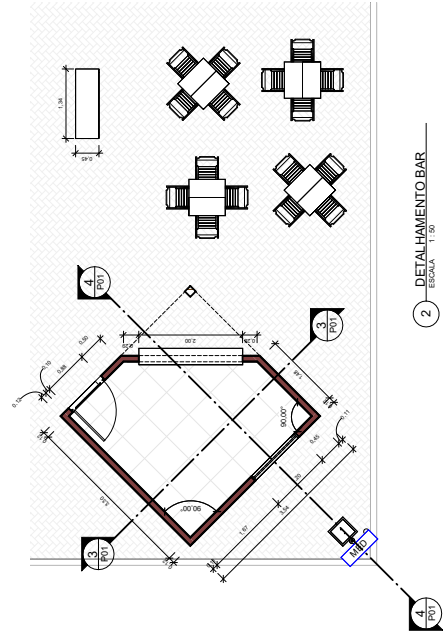

2 - DETALHAMENTO BAR
ESCALA: 1:10

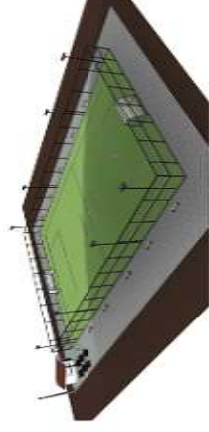

8 - Vista 3D 4
ESCALA: 1:100



3 - Section 0
ESCALA: 1:10





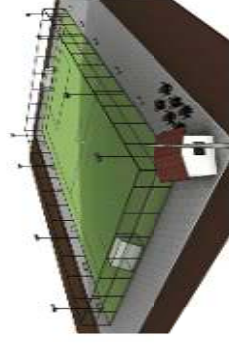



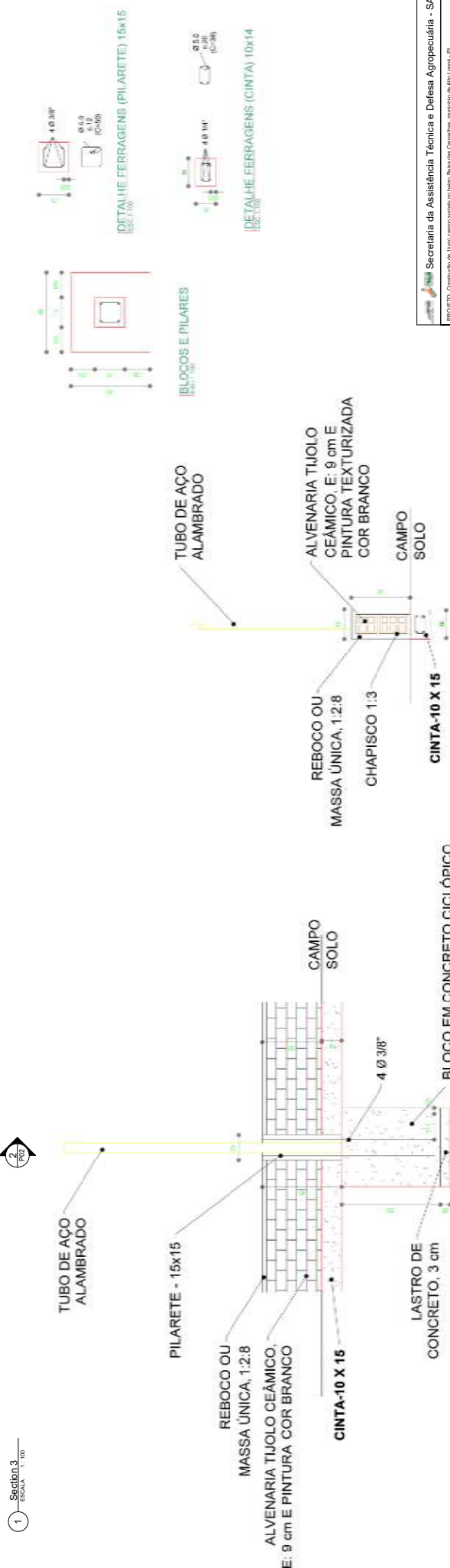

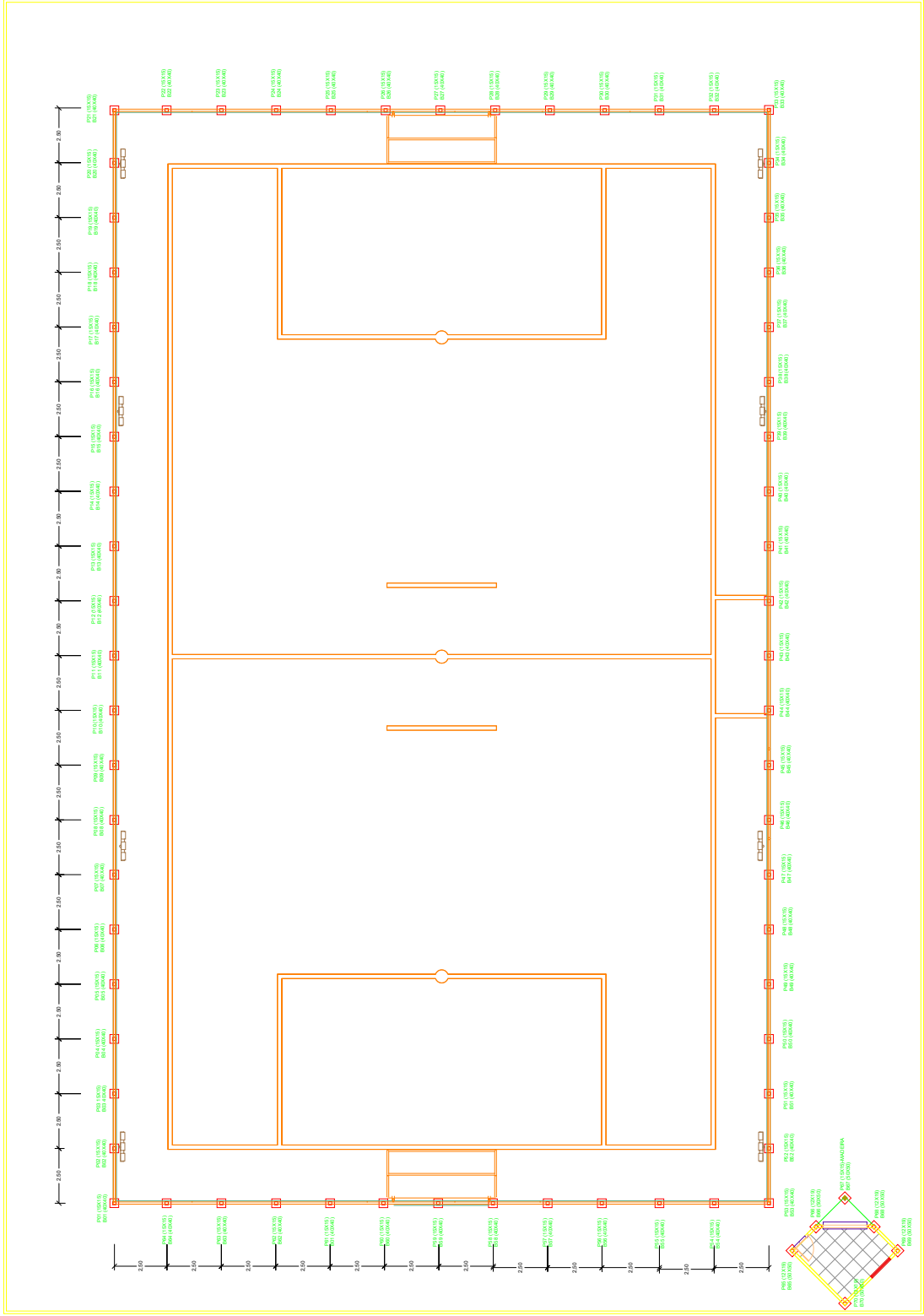
4 - Section 1
ESCALA: 1:10



7 - Vista 3D 6
ESCALA: 1:100





	Caixa de montagem a 1,50m do piso
	Entrada de serviço aérea
	Interruptor simples 1 fada - 1,10m do piso
	Painel - embutir
	Quadro de distribuição - embutir a 1,50m do piso
	Refletor LED X 100 W
	Tomada hexagonal (NBR 4136) - 2p+1 10 A a 1,10m do piso
	

HISTÓRICO		
ALTERAÇÃO	REVISÃO	DATA
1		
2		
3		
4		
5		

RESPONSÁVEL TÉCNICO:	VITOR ORSANO VIANA CAU PI 00430169438
PROPRIETÁRIO:	

GOVERNO DO ESTADO DO PIAUÍ

SADA

SECRETARIA DA ASSISTÊNCIA TÉCNICA E DEFESA AGROPECUÁRIA

DEPARTAMENTO	COORDENAÇÃO DE ENGENHARIA E PROJETOS ESTRUTURANTES-COENGE	ELE
TÍTULO DO PROJETO:		

INSCRIÇÃO DO SERVIÇO	01/01	FAIXA
PIZZA, BARRO BAXA, DAS CARNAUBAS, ALTO LONGA-PI		
TIPO DO DESINHO	ESCALA	1:100
PLANTA BAXA E DIAGRAMAS		
MUNICÍPIO	ZONA	DATA
ALTO LONGA-PI	URBANA	MARÇO/2026
DESENHADOR	FASE	REVALO
VITOR OBRANO	PEXEC	

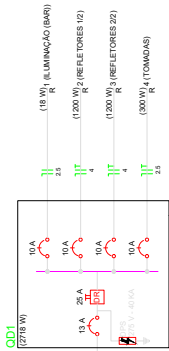
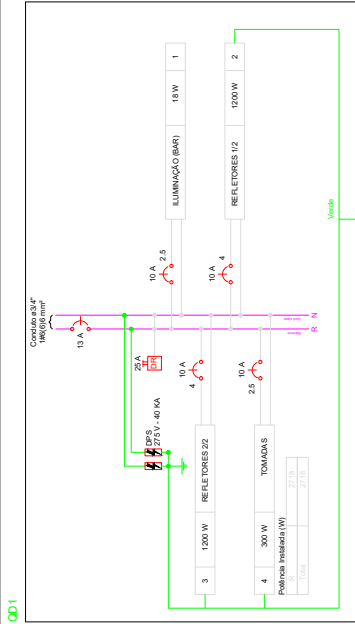
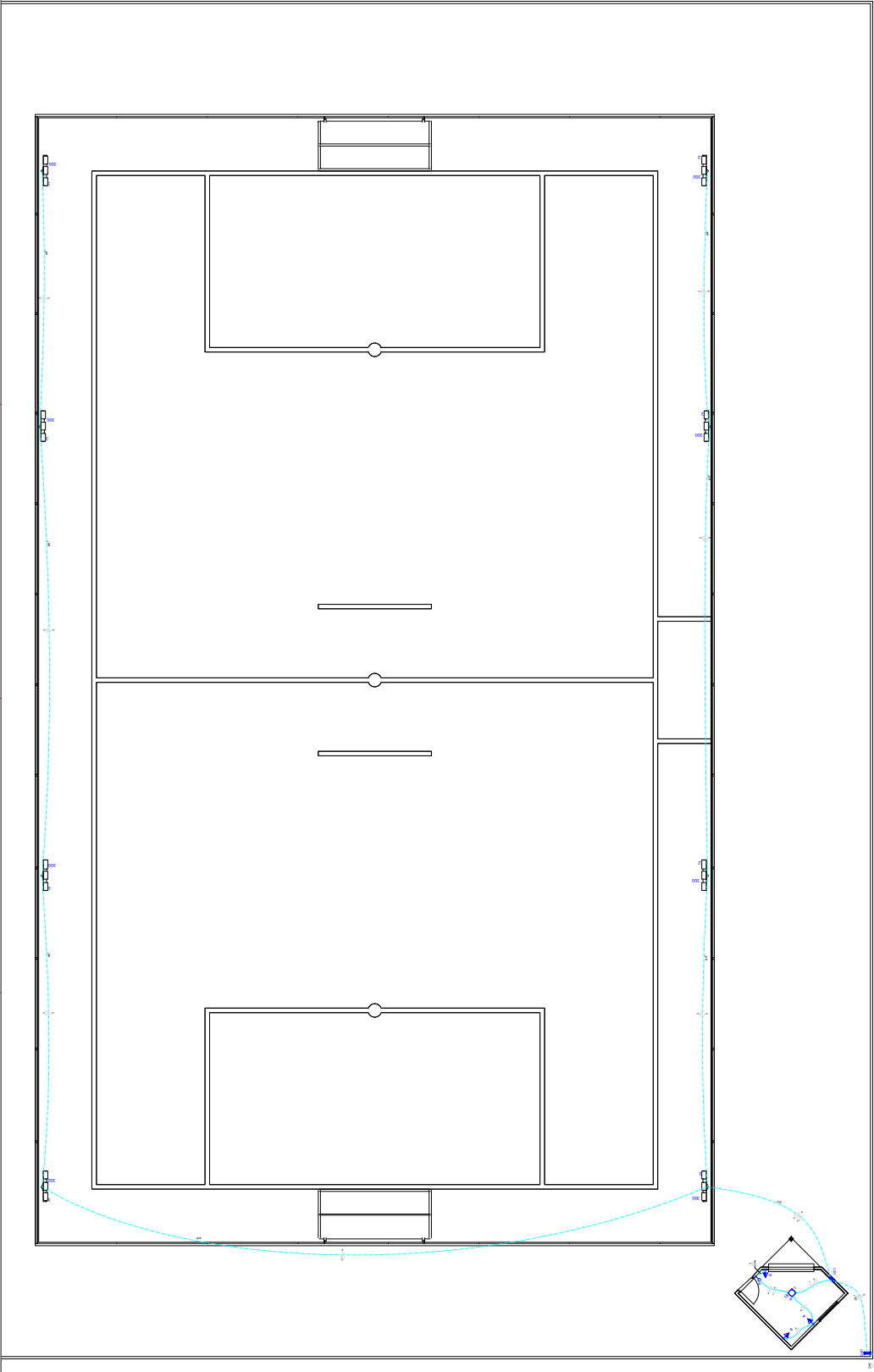

Cóculo	Descrição	Enzima	Método	V	Extinção (W)	Tomada (v)	Ind. total	Pos. -	Pos. +	F _{CD}	1 ^o Sed. to	2 ^o Sed. to	Q. de p. ac.	Q. de p. ac.	Sl. (%)	Sl. (%)	Símbolo
				10	300	100		(W)	(W)	(W)	(%)	(%)	(%)	(%)	(%)	(%)	(%)
1	ALBUMINAZOIS (A)	F+H	225 v	1	18	18	R	18	18	100	1,00	0,80	0,1	2,5	24,0	100	On
2	ALBUMINAZOIS (B)	F+H	225 v	1	18	18	R	18	18	100	1,00	0,80	0,1	2,5	24,0	100	On
3	REFLETOMES (A)	F+H	225 v	1	1200	1200	R	1200	1200	100	1,00	0,80	0,1	2,5	24,0	100	On
4	REFLETOMES (B)	F+H	225 v	1	1200	1200	R	1200	1200	100	1,00	0,80	0,1	2,5	24,0	100	On
5	REFLETOMES (A)	F+H	225 v	1	2700	2700	R	2700	2700	100	1,00	0,80	0,1	2,5	24,0	100	On
6	REFLETOMES (B)	F+H	225 v	1	2700	2700	R	2700	2700	100	1,00	0,80	0,1	2,5	24,0	100	On